

統計書

平成25年版

色麻町

利 用 者 の た め に

本書は、色麻町に関する町勢の各般にわたって重要かつ基本的な統計資料を収集したものです。

利用に当たりましては次のことにご留意下さい。

1. 資料は官公庁、民間団体ならびに庁内各課等からの報告によるもの、または、総合振興課において直接調査収録したものです。
2. 資料の出所名と統計数字に注意を要する点は各表の上部または、下部に示しました。なお数字の単位未満については4捨5入または切捨てであるので総数と一致しない場合もあります。
3. 統計表中「年」とあるものは暦年（1月～12月）、「年度」とあるものは4月から翌年3月までの期間を示し、また「何年何月」「何月何日」とあるのは、それぞれの現在日を示します。
4. 資料については、さらに詳細な数字が必要な場合、あるいは疑義がある場合などは、本町総合振興課または各資料出所機関に照会して下さい。
5. 統計表中の符号の用法は次のとおりです。
 - 「0」……………単位未満のもの。
 - 「-」……………皆無または該当数字なし。
 - 「…」……………不詳のもの。
 - 「X」……………該当数字はあるが発表にさしつかえるもの。
 - 「△」……………減を表すもの。

総 目 次

統 計 表

第 1 章	土 地	1
第 2 章	人 口	3
第 3 章	事 業 所	1 6
第 4 章	農 林 業	1 9
第 5 章	製 造 業	3 4
第 6 章	商 業	4 0
第 7 章	建 設	4 3
第 8 章	運 輸	4 9
第 9 章	町 民 生 活	5 1
第 1 0 章	社 会 ・ 民 生	5 4
第 1 1 章	保 健 ・ 衛 生	5 9
第 1 2 章	警 察 ・ 消 防	6 8
第 1 3 章	教 育 ・ 文 化	7 0
第 1 4 章	行 政	8 0
第 1 5 章	財 政	9 1

統計表目次

統計図表	8. 米の出荷状況	25
	9. 農業祖生産額と生産農業所得	26
図表	10. 天明後米一俵価格表	28
1 年齢・男女別人口構成(平成25年4月1日)	11. 農地転用状況	30
2 人口動態の推移	12. 森林の状況	32
3 国勢調査人口及び世帯数の推移		
4 年齢・男女別人口構成(平成22年国勢調査)	第5章 製造業	
5 事業所・従業者の推移	1. 製造業の推移	34
6 製造業の推移	2. 業種別製造業の推移	35
7 一般会計歳入歳出決算額の推移		
	第6章 商業	
第1章 土地	1. 商業の推移	40
	2. 業種別商店数、従業者数、商業販売額の推移	41
1. 総面積および地目別有租地面積	1	
2. 固定資産評価平均価格	1	
3. 地質	2	
4. 地勢	2	
5. 行政区別面積	2	
第2章 人口	第7章 建設	
1. 住民基本台帳による人口	1. 道路の状況	43
2. 人口動態	2. 町道及び橋梁の状況	44
3. 行政区別人口・世帯数	3. 公営住宅建設状況	45
4. 国勢調査人口・世帯数	4. 公営住宅の状況	45
5. 年齢・男女別人口	5. 用途別建築確認申請状況	46
6. 年齢(5歳階級)配偶関係(4区分)男女15歳以上人口	6. 工事種別建築確認申請状況	46
7. 産業別就業人口(15歳以上)	7. 構造別建築確認申請状況	47
8. 産業年齢別人口	8. 木造・非木造家屋の推移	47
	第8章 運輸・通信	
第3章 事業所	1. 自動車保有台数	49
1. 事業所の推移	16	
2. 経営組織別事業所の推移	17	
3. 規模別事業所数および従業者数	17	
	第9章 町民生活	
第4章 農林業	1. 経済活動総生産の推移	51
	2. 町民所得の推移	52
1. 農家の推移	16	
2. 農業産出額と生産農業所得	19	
3. 経営耕地規模別農家数	20	
4. 経営耕地面積規模別面積	20	
5. 経営耕地	22	
6. 家畜	22	
7. 農用機械	24	
	第10章 社会・民生	
	1. 国民健康保険の加入状況	54
	2. 乳幼児医療支給の状況	54
	3. 後期高齢者医療保険の加入状況	55
	4. 心身障害者医療費支給の状況	55
	5. 国民年金の推移	56
	6. 生活保護世帯・人員及び保護費の支給状況	58
	7. 共同募金と赤十字社資	58

第11章 保健・衛生

1. 年齢階層別死亡者数	59
2. 集団検診の状況	60
3. 感染症予防接種実施状況	62
4. 家庭訪問状況	63
5. 保健事業状況	64
6. じんかい収集量の状況	65
7. し尿処理の状況	65
8. 粗大ゴミ収集量の状況	66
9. 火葬場利用状況	67
10. 狂犬病予防状況	67

第12章 警察・消防

1. 火災損害状況	68
2. 消防団の状況	68
3. 交通事故の状況	69
4. 救急車出動状況	69

第13章 教育・文化

1. 幼稚園	70
2. 小学校	71
3. 中学校	73
4. 高等学校	73
5. 進路状況	75
6. 高等学校卒業後の産業別就職者数	75
7. 農村環境改善センター利用状況	77
8. 蔵書冊数	77
9. 公民館図書室年代別利用状況	79

第14章 行政

1. 色麻町の機構図	80
2. 町の歴代三役	81
3. 町の歴代議長・副議長	81
4. 町職員数	83
5. 議会構成	83
6. 町議会議員	83
7. 町議会開催状況	84
8. 窓口事務受付件数	85
9. 戸籍届出事件数	87
10. 選挙人名簿登録者数	89
11. 選挙投票状況の推移	89

第15章 財政

1. 歳入歳出決算の推移	91
2. 一般会計歳入歳出決算	92
3. 特別会計決算額	94
4. 企業会計決算額	94

图一 1 年齢・男女別人口構成（平成25年4月1日住民基本台帳）

全地区		【日本人・外国人】				平成26年 1月16日作成	
男	小計	年齢	小計	女	合計	年齢	
	0	MAX	0		0	MAX	
	0	104	0		0	104	
	0	103	0		0	103	
	0	102	1		1	102	
	1	101	0		1	101	
	0	100	1		1	100	
	0	99	0		0	99	
	0	98	2		2	98	
	1	97	8		9	97	
	2	96	3		5	96	
	0	95	5		5	95	
	2	94	4		6	94	
	7	93	17		24	93	
	5	92	14		19	92	
	4	91	20		24	91	
	5	90	19		24	90	
	3	89	19		22	89	
	21	88	26		47	88	
	14	87	37		51	87	
	28	86	41		69	86	
	20	85	43		63	85	
	22	84	58		80	84	
	20	83	46		66	83	
	27	82	60		87	82	
	30	81	54		84	81	
	32	80	52		84	80	
	29	79	62		91	79	
	39	78	48		87	78	
	38	77	45		83	77	
	40	76	53		93	76	
	41	75	59		100	75	
	27	74	40		67	74	
	39	73	39		78	73	
	27	72	36		63	72	
	40	71	41		81	71	
	33	70	32		65	70	
	39	69	36		75	69	
	25	68	38		63	68	
	30	67	29		59	67	
	47	66	51		98	66	
	73	65	65		138	65	
	75	64	61		136	64	
	80	63	51		131	63	
	54	62	74		128	62	
	69	61	60		129	61	
	70	60	64		134	60	
	70	59	72		142	59	
	69	58	59		128	58	
	64	57	65		129	57	
	65	56	42		107	56	
	67	55	51		118	55	
	54	54	55		109	54	
	48	53	48		96	53	
	51	52	47		98	52	
	57	51	55		112	51	
	38	50	53		91	50	
	30	49	41		71	49	
	51	48	46		97	48	
	23	47	36		59	47	
	42	46	33		75	46	
	38	45	33		71	45	
	35	44	38		73	44	
	42	43	35		77	43	
	38	42	39		77	42	
	35	41	41		76	41	
	43	40	33		76	40	
	42	39	39		81	39	
	30	38	35		65	38	
	40	37	37		77	37	
	45	36	33		78	36	
	44	35	50		94	35	
	48	34	36		84	34	
	56	33	41		97	33	
	50	32	28		78	32	
	55	31	42		97	31	
	39	30	49		88	30	
	37	29	47		84	29	
	55	28	41		96	28	
	41	27	44		85	27	
	35	26	22		57	26	
	39	25	41		80	25	
	28	24	35		63	24	
	36	23	29		65	23	
	37	22	33		70	22	
	29	21	29		58	21	
	26	20	37		63	20	
	29	19	25		54	19	
	43	18	23		66	18	
	27	17	33		60	17	
	30	16	40		70	16	
	36	15	30		66	15	
	45	14	39		84	14	
	20	13	29		49	13	
	35	12	38		73	12	
	37	11	28		65	11	
	36	10	46		82	10	
	31	9	30		61	9	
	39	8	34		73	8	
	32	7	39		71	7	
	38	6	32		70	6	
	26	5	30		56	5	
	34	4	32		66	4	
	34	3	30		64	3	
	19	2	29		48	2	
	27	1	28		55	1	
	27	0	23		50	0	

平成25年 4月 1日で算出

1,988 世帯

1目盛 2人

男 3,576人

女 3,822人

合計 7,398人

図一 2 人口動態の推移

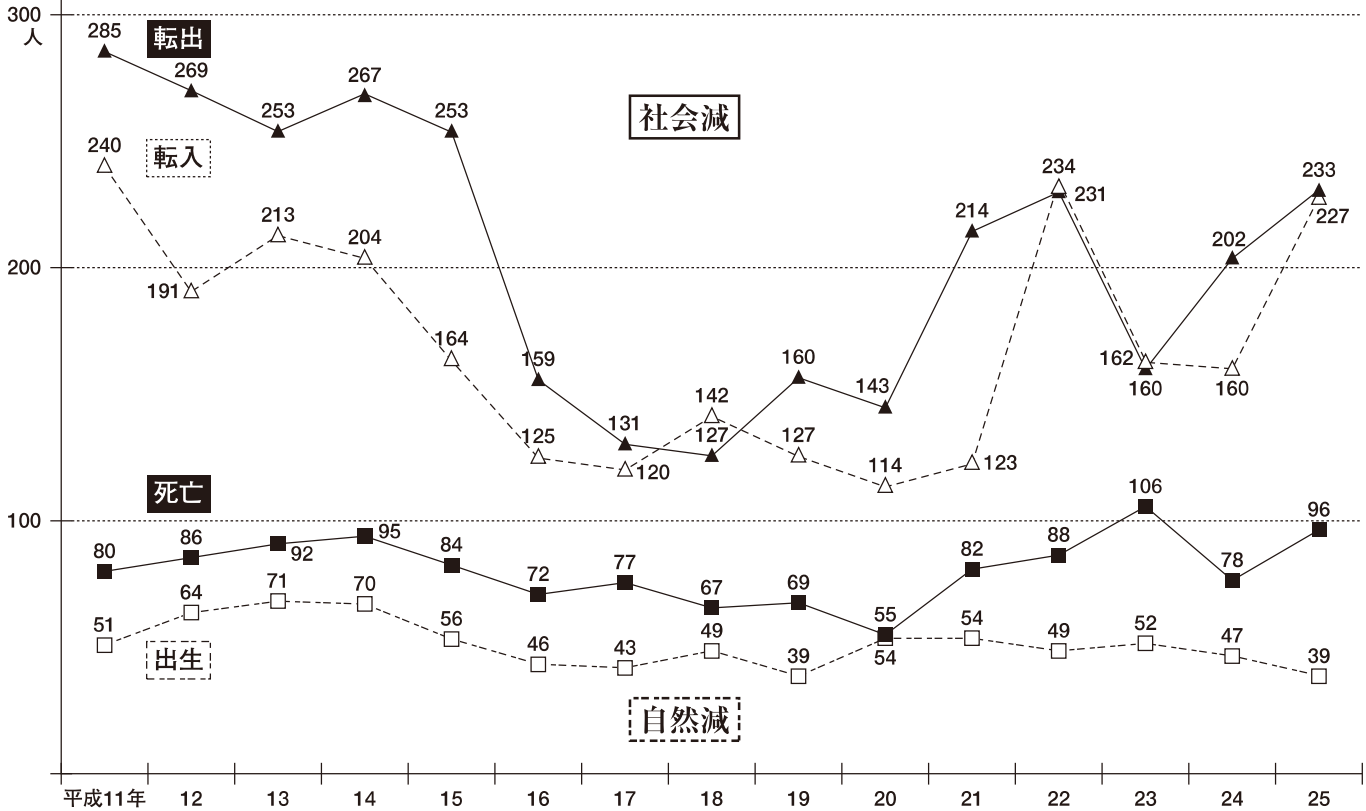

図一 3 人口、世帯数の推移 (国勢調査)

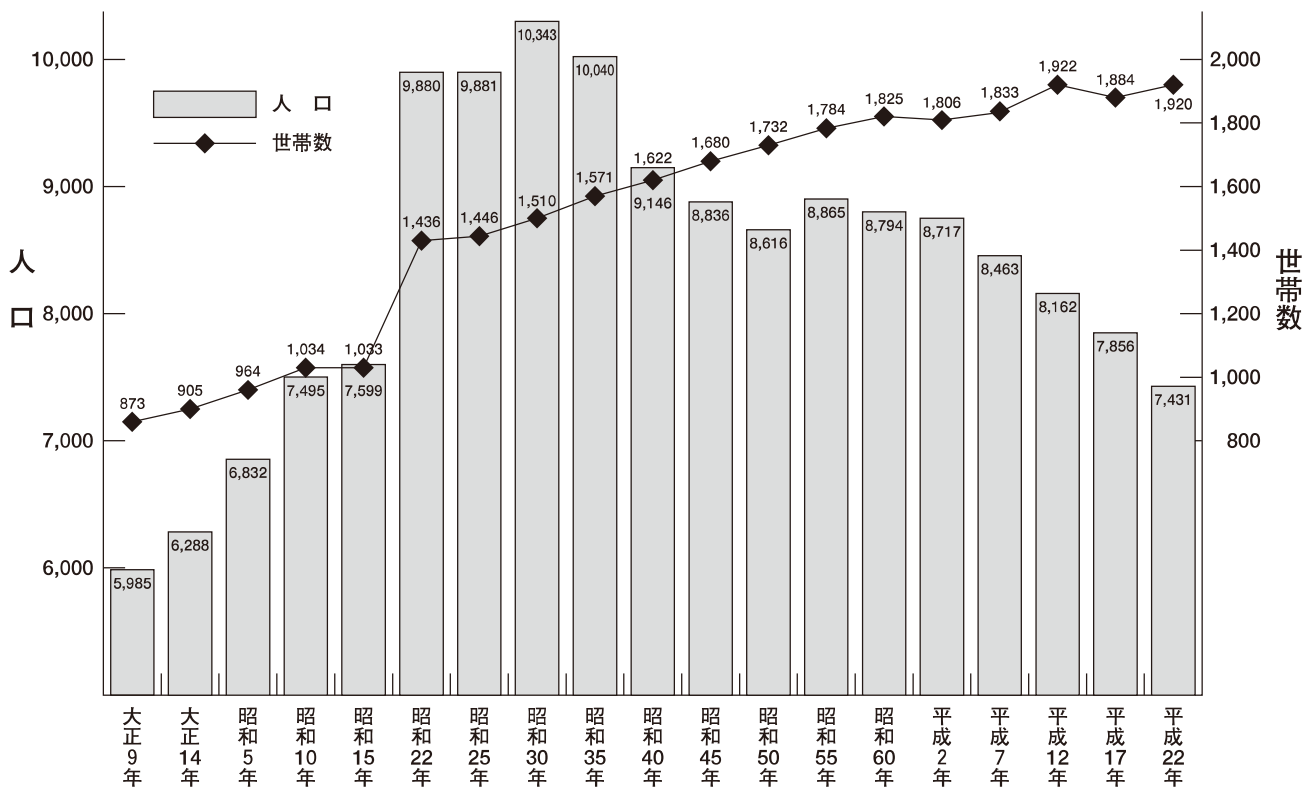

図一 4 年齢、男女別人口構成(平成22年国勢調査)

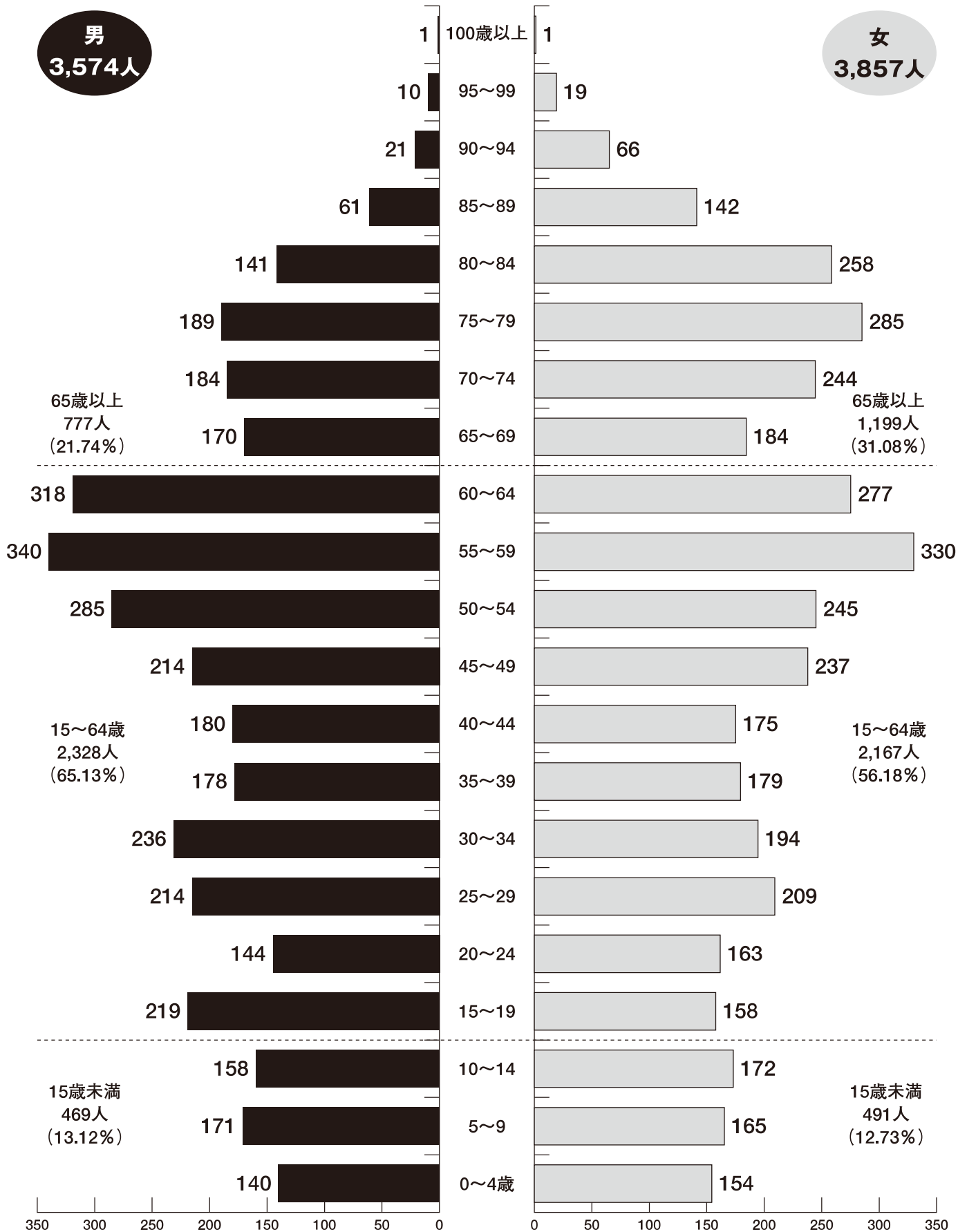

図一 5 事業所数及び従業者数の推移

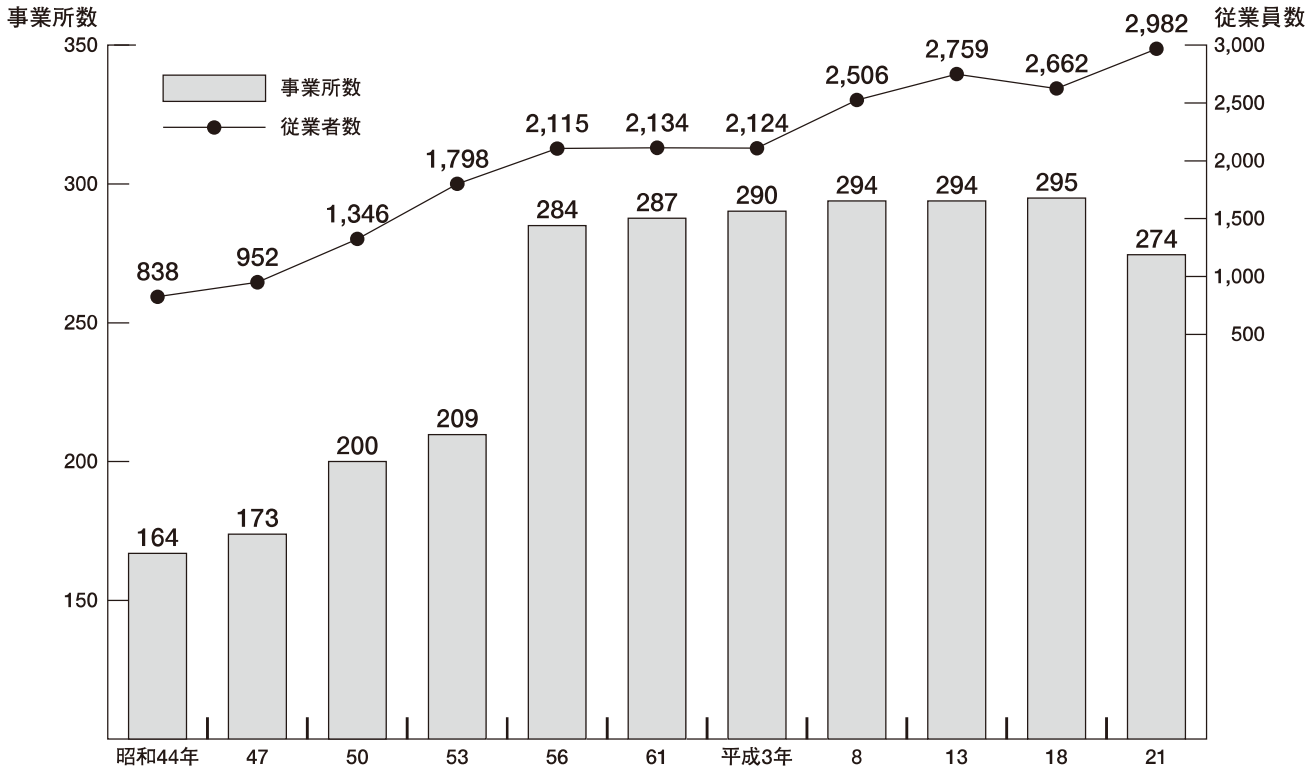

図一 6 製造業の推移

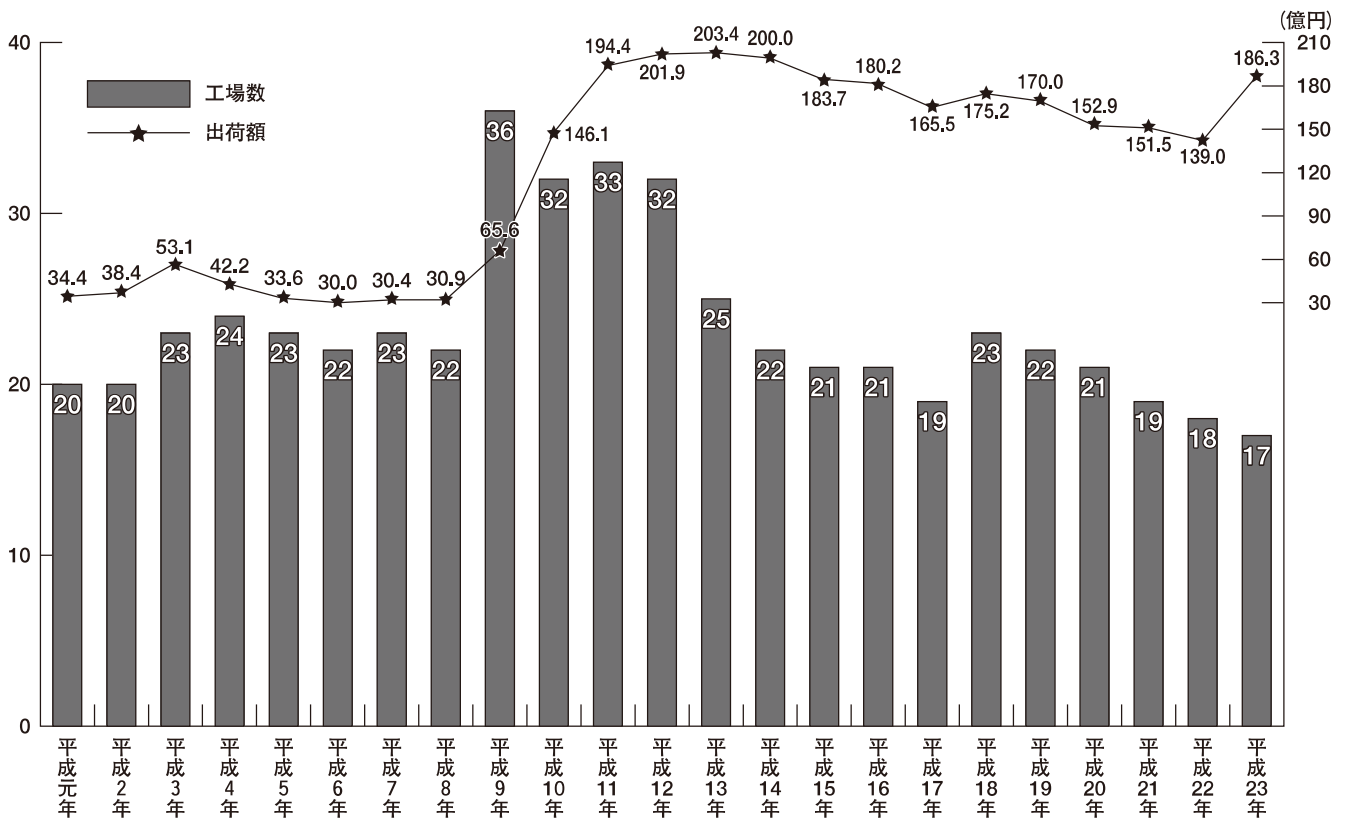

図一 7 一般会計歳入歳出決算額の推移

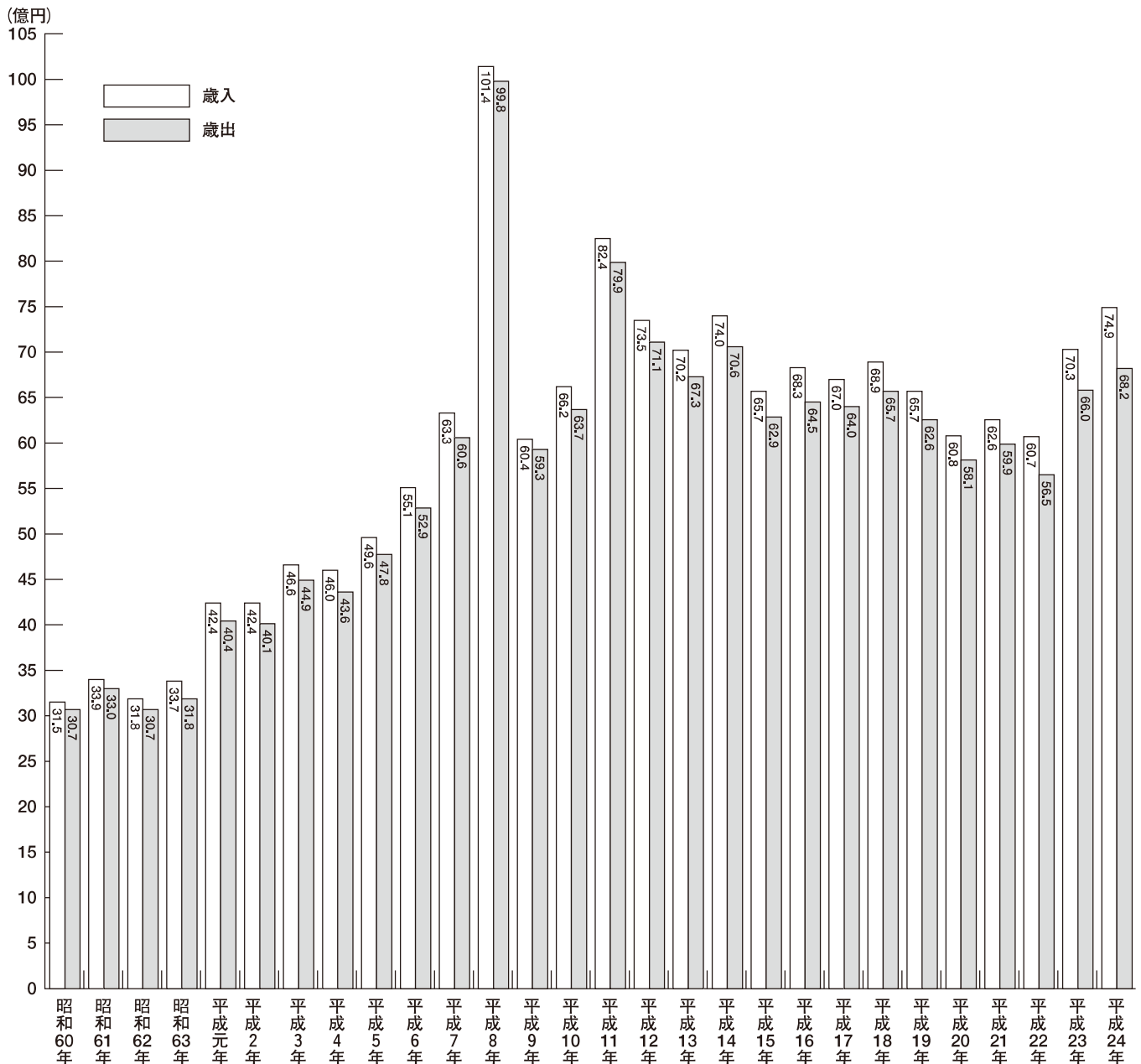
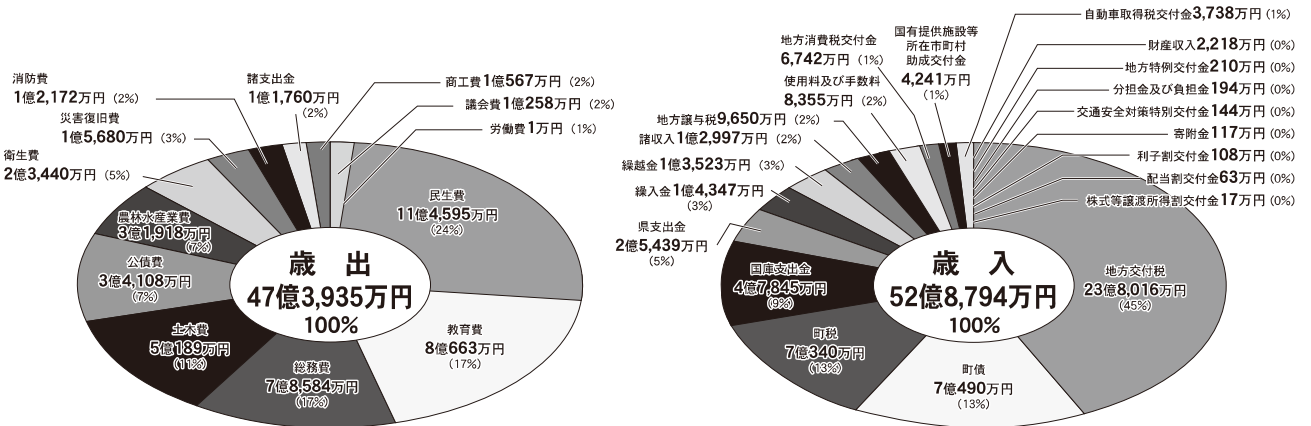

1. 総面積および地目別有租地面積

各年1月1日現在(単位:ha・%)

区分 年度	総面積	総面積に対 する有租地 割合	民 有 有 租 地							免租地 面積
			総数	宅地	田	畑	山林	原野	その他	
平成 6年	10,923	42.5	4,647	252	2,638	395	1,187	87	88	6,276
7	10,923	42.9	4,686	255	2,635	396	1,244	80	76	6,237
8	10,923	42.8	4,673	262	2,620	373	1,257	83	78	6,250
9	10,923	43.1	4,710	287	2,618	381	1,262	98	64	6,213
10	10,923	43.8	4,784	282	2,616	382	1,348	91	65	6,139
11	10,923	43.8	4,783	283	2,614	383	1,345	91	67	6,140
12	10,923	44.0	4,803	283	2,608	381	1,373	91	67	6,120
13	10,923	44.2	4,830	284	2,606	381	1,402	90	67	6,093
14	10,923	44.2	4,829	287	2,608	379	1,398	89	68	6,094
15	10,923	42.8	4,670	287	2,604	378	1,242	91	68	6,253
16	10,923	41.7	4,560	288	2,602	378	1,132	91	69	6,363
17	10,923	41.2	4,497	286	2,602	376	1,073	91	69	6,426
18	10,923	41.2	4,503	288	2,608	376	1,072	92	67	6,420
19	10,923	41.2	4,503	288	2,613	369	1,072	92	69	6,420
20	10,923	41.2	4,502	288	2,618	364	1,069	92	71	6,421
21	10,923	41.2	4,501	288	2,618	364	1,069	92	70	6,422
22	10,923	41.2	4,500	289	2,616	363	1,068	92	72	6,423
23	10,923	41.1	4,494	286	2,617	356	1,070	94	71	6,429
24	10,923	41.1	4,493	286	2,616	356	1,070	95	70	6,430
25	10,923	41.0	4,474	287	2,615	356	1,050	95	71	6,449

資料:町民税務課

2. 固定資産評価平均価格

各年1月1日現在(単位:棟、宅地㎡・他10a当り円)

区分 年度	全家屋		宅地	田	畑	山林	原野
	木造	非木造					
平成 6年	12,853	14,955	5,754	101,792	32,508	23,453	10,399
7	13,718	15,286	5,798	101,705	32,482	23,471	10,399
8	14,876	15,610	5,782	101,768	32,636	23,503	10,400
9	14,006	14,736	5,953	101,771	32,565	23,511	10,400
10	15,015	28,370	6,029	101,768	32,552	23,420	10,400
11	15,833	28,569	6,032	101,780	32,540	23,418	10,399
12	14,162	26,352	6,387	102,011	32,543	23,412	10,400
13	14,838	26,785	6,374	101,976	32,541	23,380	10,400
14	15,578	28,109	6,259	101,940	32,530	23,370	10,401
15	14,151	26,088	6,040	101,699	32,524	23,529	10,396
16	14,560	26,157	5,875	101,707	32,525	23,668	10,397
17	14,871	26,422	5,773	101,685	32,728	23,753	10,397
18	13,547	24,704	5,478	101,618	32,519	23,748	10,397
19	14,120	24,904	5,342	101,583	32,536	23,748	10,397
20	14,532	26,893	5,221	101,567	32,571	23,744	10,397
21	13,680	25,377	5,047	101,567	32,560	23,742	10,397
22	13,944	25,481	4,931	101,565	32,560	23,742	10,400
23	14,131	25,906	4,806	101,559	32,617	23,744	10,400
24	12,886	22,436	4,653	101,556	32,616	23,667	10,400
25	13,176	22,589	4,519	101,554	32,615	23,701	10,400

資料:町民税務課

3. 地 質

(単位:km²・%)

	第4紀層		第3紀層		火山岩		計
	沖積層	洪積層	新鮮層	中新層(上部)	中新層(下部)	安山岩及び同集塊岩	
面積	19.84	22.05	4.41	5.50	25.35	32.08	109.23
構成比	18.20	20.20	4.00	5.00	23.20	29.40	100.00

4. 地 勢

(単位:km²・%)

項目						計
	50m未満	50m ~200m未 満	200m ~300m未 満	300m ~500m未 満	500m以上	
面積	22.38	45.90	11.95	17.03	11.97	109.23
構成比	20.50	42.00	10.90	15.60	11.00	100.00

5. 行政区別面積

(単位:km²)

区分	面積	区分	面積	区分	面積	区分	面積	区分	面積
南 大	2.30	道 命	2.40	上 郷	1.90	下 黒 沢	1.00	鷹 巢	1.47
北 大	1.05	袋	3.28	王 城 寺	14.85	下 高 城	1.15	清 水	1.23
大 原	9.93	向 町	0.55	花 川 沢 口	10.80	上 高 城	0.80	高 根	3.30
伝 八・除	1.63	二 反 田	0.15	新 田	1.70	吉 田	1.03	平 沢	8.82
一 の 関	1.45	宿	1.35	上 黒 沢	1.85	志 津	0.63	小 栗 山	34.61

資料:総合振興課

1. 住民基本台帳による人口

各年3月31日現在(単位:世帯・人・%)

区 年 分 度	世帯数	人 口			女100人に対 する男性比	前年に対する 人口の増減	1世帯当たり 人 員
		総 数	男	女			
平成11年	1,991	8,383	4,140	4,243	97.6	21	4.21
12	1,995	8,312	4,104	4,208	97.5	△ 71	4.17
13	1,990	8,218	4,056	4,162	97.5	△ 94	4.13
14	1,998	8,159	4,017	4,142	97.0	△ 59	4.08
15	1,978	8,074	3,959	4,115	96.2	△ 85	4.08
16	1,949	8,005	3,916	4,089	95.8	△ 69	4.11
17	1,935	7,919	3,885	4,034	96.3	△ 86	4.09
18	1,931	7,849	3,841	4,008	95.8	△ 70	4.06
19	1,956	7,820	3,832	3,988	96.1	△ 29	4.00
20	1,954	7,694	3,744	3,950	94.8	△ 155	3.94
21	1,929	7,601	3,689	3,912	94.3	△ 93	3.94
22	1,954	7,569	3,667	3,902	94.0	△ 32	3.87
23	1,954	7,497	3,628	3,869	93.8	△ 72	3.84
24	1,970	7,465	3,617	3,848	94.0	△ 32	3.79
25	1,988	7,398	3,576	3,822	93.6	△ 67	3.72

資料:町民税務課
(H25より外国人含む)

2. 人口動態図表2

各年12月31日現在(単位:人)

区 年 分 度	自 然 動 態							社 会 動 態							人口 増減
	出 生			死 亡			増減	転 入			転 出			増減	
	総数	男	女	総数	男	女		総数	男	女	総数	男	女		
平成11年	51	19	32	80	45	35	△ 29	240	141	99	285	152	133	△ 45	△ 74
12	64	29	35	86	45	41	△ 22	191	105	86	269	140	129	△ 78	△ 100
13	71	39	32	92	46	46	△ 21	213	101	112	253	133	120	△ 40	△ 61
14	70	38	32	95	58	37	△ 25	204	100	104	267	140	127	△ 63	△ 88
15	56	25	31	84	45	39	△ 28	164	79	85	253	128	125	△ 89	△ 117
16	46	28	18	72	44	28	△ 26	125	71	54	159	72	87	△ 34	△ 60
17	43	19	24	77	44	33	△ 34	120	58	62	131	57	74	△ 11	△ 45
18	49	24	25	67	37	30	△ 18	142	74	68	127	52	75	15	△ 3
19	39	15	24	69	41	28	△ 30	127	52	75	160	82	78	△ 33	△ 63
20	54	30	24	55	30	25	△ 1	114	47	67	143	76	67	△ 29	△ 30
21	54	30	24	82	43	39	△ 28	123	61	62	214	109	105	△ 91	△ 119
22	49	22	27	88	48	40	△ 39	234	108	126	231	102	129	3	△ 36
23	52	25	27	106	66	40	△ 54	162	74	88	160	66	94	2	△ 52
24	47	22	25	78	35	43	△ 31	160	74	86	202	94	108	△ 42	△ 73
25	39	27	12	96	43	53	△ 57	227	98	129	233	113	120	△ 6	△ 63

資料:町民税務課
(H25より外国人含む)

3. 行政区別人口・世帯数

区分 行政区		平成 20 年				平成 21 年				平成 22 年			
		世帯数	人 口			世帯数	人 口			世帯数	人 口		
			総数	男	女		総数	男	女		総数	男	女
南	大	78	336	160	176	76	330	158	172	76	328	159	169
北	大	111	437	220	217	114	429	216	213	113	430	218	212
大	原	127	437	223	214	130	443	226	217	132	444	225	219
伝	八・除	32	156	79	77	32	156	79	77	33	156	77	79
一	の関	98	407	195	212	98	409	194	215	100	399	191	208
道	命	85	376	191	185	85	375	190	185	85	370	190	180
	袋	46	215	107	108	47	212	105	107	47	210	104	106
向	町	49	206	103	103	49	205	101	104	48	197	98	99
二	反田	134	392	189	203	128	370	172	198	124	353	161	192
	宿	289	963	462	501	292	957	466	491	320	1043	496	547
上	郷	89	351	168	183	88	342	165	177	88	331	161	170
王	城寺	88	384	195	189	89	384	193	191	88	378	189	189
花	川沢口	63	276	141	135	64	274	142	132	64	273	141	132
新	田	49	203	100	103	48	199	99	100	48	202	102	100
上	黒沢	110	343	170	173	80	305	149	156	80	294	142	152
下	黒沢	52	219	101	118	52	220	101	119	52	211	95	116
下	高城	78	343	163	180	79	339	160	179	79	337	160	177
上	高城	69	261	117	144	69	259	116	143	69	256	116	140
吉	田	30	112	57	55	30	114	58	56	30	109	55	54
志	津	43	212	103	109	44	210	101	109	45	206	98	108
鷹	巢	41	225	103	122	40	225	104	121	40	221	102	119
清	水	57	247	106	141	57	249	106	143	56	247	107	140
高	根	67	273	132	141	68	276	133	143	67	268	132	136
平	沢	34	162	78	84	34	158	74	84	34	152	72	80
小	栗山	35	158	81	77	36	161	81	80	36	154	76	78
	計	1,954	7,694	3,744	3,950	1,929	7,601	3,689	3,912	1,954	7,569	3,667	3,902

(住民基本台帳 各年3月31日現在)

平成 23 年				平成 24 年				平成 25 年			
世帯数	人 口			世帯数	人 口			世帯数	人 口		
	総数	男	女		総数	男	女		総数	男	女
77	326	158	168	77	320	157	163	76	304	150	154
114	428	220	208	114	424	219	205	114	423	216	207
134	440	221	219	138	448	223	225	139	441	218	223
33	153	75	78	33	148	76	72	33	150	72	78
99	395	188	207	98	385	185	200	99	375	171	204
85	369	193	176	85	364	191	173	86	364	192	172
46	203	102	101	46	201	102	99	46	195	100	95
48	199	101	98	48	194	100	94	48	198	100	98
119	336	151	185	125	356	157	199	124	351	156	195
327	1080	510	570	335	1107	528	579	339	1101	526	575
88	329	160	169	88	326	158	168	88	323	161	162
88	371	187	184	88	366	184	182	88	357	179	178
64	264	137	127	64	267	136	131	64	268	134	134
47	187	93	94	48	189	96	93	49	189	96	93
81	295	140	155	81	296	140	156	91	313	147	166
52	210	93	117	52	204	91	113	53	207	94	113
77	332	158	174	77	333	156	177	77	318	149	169
69	243	107	136	70	247	106	141	70	244	105	139
30	112	55	57	28	104	51	53	28	106	52	54
44	206	97	109	45	199	93	106	45	198	92	106
40	215	100	115	40	207	96	111	40	204	96	108
56	238	103	135	56	235	103	132	56	231	104	127
67	262	131	131	66	251	126	125	65	243	122	121
34	152	74	78	33	149	74	75	35	148	74	74
35	152	74	78	35	145	69	76	35	147	70	77
1,954	7,497	3,628	3,869	1,970	7,465	3,617	3,848	1,988	7,398	3,576	3,822

資料:町民税務課

4. 国勢調査人口・世帯数 図-3

区分 年度	戸数又は 世帯数	人 口			対前回増減率		女100人 に対する 男性の割合	人口密度 1km ² 当り
		総 数	男	女	世 帯	人 口		
大正 9 年	873	5,985	3,060	2,925	-	-	104.6	54.3
14	905	6,288	3,158	3,130	3.7	5.1	100.9	57.0
昭和 5 年	964	6,832	3,439	3,393	6.5	8.7	101.4	61.9
10	1,034	7,495	3,754	3,741	7.3	9.7	100.3	67.9
15	1,033	7,599	3,528	4,071	△ 0.1	1.4	86.7	68.9
22	1,436	9,880	4,948	4,932	39.0	30.0	100.3	89.6
25	1,446	9,881	4,873	5,008	0.7	0.0	97.3	89.6
30	1,510	10,343	5,041	5,302	4.4	4.7	95.1	93.8
35	1,571	10,040	4,864	5,176	4.0	△ 2.9	94.0	91.0
40	1,622	9,146	4,456	4,690	3.2	△ 8.9	95.0	82.9
45	1,680	8,836	4,427	4,409	3.6	△ 3.4	100.4	80.1
50	1,732	8,616	4,305	4,311	3.1	△ 2.5	99.9	78.1
55	1,784	8,865	4,409	4,456	3.0	2.9	98.9	80.4
60	1,825	8,794	4,339	4,455	2.3	△ 0.8	97.4	79.7
平成 2 年	1,806	8,717	4,280	4,437	△ 1.0	△ 0.9	96.5	79.8
7	1,833	8,463	4,175	4,288	1.5	△ 2.9	97.4	77.5
12	1,922	8,162	4,018	4,144	6.4	△ 6.4	97.0	74.7
17	1,884	7,856	3,829	4,027	2.8	△ 7.2	95.1	71.9
22	1,920	7,431	3,574	3,857	2.1	△ 5.4	92.7	68.0

各年10月1日現在(単位:世帯・人・%)

大正9年調査人口を100とした割合	宮 城 県				大正9年調査人口を100とした割合	日本の人口	大正9年調査人口を100とした割合
	世帯数	人 口					
		総 数	男	女			
100.0	155,367	961,768	485,309	476,459	100.0	55,963,053	100.0
105.1	174,678	1,044,036	525,191	518,845	108.6	59,736,822	106.7
114.2	187,661	1,142,784	575,335	567,449	118.8	64,450,005	115.2
125.2	200,142	1,234,801	622,973	611,828	128.4	69,254,148	123.7
127.0	204,434	1,271,238	637,888	633,350	132.2	73,114,308	130.6
165.1	265,925	1,566,831	772,928	793,903	162.9	78,101,473	139.6
165.1	280,593	1,663,442	828,879	834,563	173.0	84,114,574	150.3
172.8	302,564	1,727,065	846,404	880,661	179.6	90,076,594	161.0
167.8	343,937	1,743,195	848,579	894,616	181.2	94,301,623	168.5
152.8	391,163	1,753,126	854,043	899,083	182.3	99,209,137	177.3
147.6	452,346	1,819,223	889,036	930,187	189.2	104,665,171	187.0
144.0	526,916	1,955,267	960,245	995,022	203.3	111,939,643	200.0
148.1	598,673	2,082,320	1,025,903	1,056,417	216.5	117,060,396	209.2
147.0	641,669	2,176,295	1,071,741	1,104,554	226.3	121,048,923	216.3
145.6	692,436	2,248,558	1,105,103	1,143,455	233.8	123,611,167	220.9
141.4	776,514	2,328,739	1,144,739	1,184,000	242.1	125,570,246	224.4
136.4	833,366	2,365,320	1,158,622	1,206,698	245.9	126,925,843	226.8
131.3	865,200	2,360,218	1,149,172	1,211,046	245.4	127,767,994	228.3
124.2	900,352	2,348,165	1,139,566	1,208,599	244.2	128,057,352	228.8

資料:総合振興課「国勢調査」

5. 年齢・男女別人口 図-4

区分 年度	平成2年			平成7年			平成12年		
	総数	男	女	総数	男	女	総数	男	女
総数	8,717	4,280	4,437	8,463	4,175	4,288	8,162	4,018	4,144
0～4歳	481	236	245	365	194	171	327	162	165
5～9	635	313	322	485	241	244	351	191	160
10～14	636	347	289	631	308	323	481	238	243
15～19	740	380	360	692	393	299	689	361	328
20～24	333	166	167	391	190	201	461	254	207
25～29	457	222	235	362	184	178	396	205	191
30～34	567	306	261	440	214	226	361	185	176
35～39	723	371	352	574	310	264	449	214	235
40～44	621	342	279	708	363	345	561	302	259
45～49	394	202	192	617	337	280	693	353	340
50～54	526	243	283	396	202	194	614	330	284
55～59	612	286	326	504	233	271	384	196	188
60～64	644	313	331	596	276	320	490	220	270
65～69	485	222	263	615	292	323	562	250	312
70～74	336	135	201	445	199	246	562	260	302
75～79	279	117	162	290	111	179	384	156	228
80～84	156	53	103	218	92	126	205	75	130
85～89	71	20	51	101	29	72	136	52	84
90～94	18	4	14	30	6	24	48	13	35
95～99	2	2	—	3	1	2	8	1	7
100歳以上	1	—	1	—	—	—	—	—	—

各年10月1日現在

平成 17 年			平成 22 年			平成2年と平成 22年との比較 (総数)
総数	男	女	総数	男	女	
7,856	3,829	4,027	7,431	3,574	3,857	△ 1,286
322	166	156	294	140	154	△ 187
340	162	178	336	171	165	△ 299
343	187	156	330	158	172	△ 306
520	260	260	377	219	158	△ 363
436	232	204	307	144	163	△ 26
446	240	206	423	214	209	△ 34
365	185	180	430	236	194	△ 137
356	181	175	357	178	179	△ 366
455	223	232	355	180	175	△ 266
550	296	254	451	214	237	57
691	356	335	530	285	245	4
607	326	281	670	340	330	58
381	191	190	595	318	277	△ 49
470	206	264	354	170	184	△ 131
522	219	303	428	184	244	92
494	213	281	474	189	285	195
311	105	206	399	141	258	243
153	49	104	203	61	142	132
74	24	50	87	21	66	69
17	8	9	29	10	19	27
3	0	3	2	1	1	1

資料:総合振興課「国勢調査」

6. 年齢(5歳階級)配偶関係(4区分)男女15歳以上人口

区分 年度	平成 7 年										
	15歳以上人口			男				女			
	総数	男	女	未婚	有配偶	死別	離別	未婚	有配偶	死別	離別
総数	6,982	3,432	3,550	913	2,310	122	86	580	2,308	594	63
15～19歳	692	393	299	392	1	-	-	296	1	-	-
20～24	391	190	201	169	21	-	-	154	45	-	2
25～29	362	184	178	99	81	-	3	61	112	-	5
30～34	440	214	226	74	129	-	11	18	204	-	4
35～39	574	310	264	69	232	2	7	10	247	2	5
40～44	708	363	345	50	292	3	18	11	316	8	10
45～49	617	337	280	35	288	-	14	7	252	10	11
50～54	396	202	194	6	181	2	13	5	168	9	12
55～59	504	233	271	8	207	8	10	3	230	34	4
60～64	596	276	320	5	256	11	4	4	263	50	3
65～69	615	292	323	5	265	18	4	4	231	85	3
70～74	445	199	246	-	177	21	1	4	140	100	2
75～79	290	111	179	-	94	17	-	1	67	109	-
80～84	218	92	126	1	63	28	-	2	26	97	1
85歳以上	134	36	98	-	23	12	1	-	6	90	1

区分 年度	平成 17 年										
	15歳以上人口			男				女			
	総数	男	女	未婚	有配偶	死別	離別	未婚	有配偶	死別	離別
総数	6,851	3,314	3,537	914	2,153	134	113	628	2,145	668	95
15～19歳	520	260	260	259	1	-	-	257	3	-	-
20～24	436	232	204	207	24	-	1	164	37	-	3
25～29	446	240	206	136	98	-	6	91	106	-	9
30～34	365	185	180	79	99	-	7	46	125	-	9
35～39	356	181	175	48	122	-	11	14	151	-	10
40～44	455	223	232	50	156	-	17	9	210	2	11
45～49	550	296	254	51	224	4	17	7	234	3	10
50～54	691	356	335	44	288	3	21	11	296	19	9
55～59	607	326	281	23	283	4	16	7	239	23	12
60～64	381	191	190	9	167	5	10	4	151	23	12
65～69	470	206	264	7	187	9	3	3	198	60	3
70～74	522	219	303	-	195	21	3	5	189	105	4
75～79	494	213	281	1	178	33	1	4	134	140	3
80～84	311	105	206	-	84	21	-	4	60	141	-
85歳以上	247	81	166	-	47	34	-	2	12	152	-

平成 12 年										
15歳以上人口			男				女			
総数	男	女	未婚	有配偶	死別	離別	未婚	有配偶	死別	離別
7,003	3,427	3,576	931	2,263	133	99	631	2,260	604	79
689	361	328	357	4	-	-	321	6	-	1
461	254	207	206	47	-	1	153	53	-	1
396	205	191	125	75	-	5	82	103	-	6
361	185	176	59	119	-	7	21	143	1	11
449	214	235	53	152	-	9	8	216	1	10
561	302	259	46	235	3	18	7	243	1	8
693	353	340	43	287	3	19	11	310	11	8
614	330	284	27	286	2	15	6	247	19	12
384	196	188	7	175	2	12	5	159	12	12
490	220	270	6	196	11	7	4	219	45	2
562	250	312	-	231	15	4	3	233	73	3
562	260	302	2	227	29	2	4	178	115	4
384	156	228	-	131	25	-	4	103	121	-
205	75	130	-	55	20	-	-	35	94	1
192	66	126	-	43	23	-	2	12	111	-

平成 22 年										
15歳以上人口			男				女			
総数	男	女	未婚	有配偶	死別	離別	未婚	有配偶	死別	離別
6,471	3,105	3,366	875	1,972	135	122	550	2,001	688	127
377	219	158	218	1	-	-	157	1	-	-
307	144	163	130	14	-	-	144	17	-	2
423	214	209	143	63	-	8	100	94	-	15
430	236	194	108	120	1	7	55	125	-	14
357	178	179	64	106	1	7	32	132	-	15
355	180	175	41	128	-	11	11	149	2	13
451	214	237	46	151	1	16	11	204	5	17
530	285	245	50	210	5	20	5	221	8	11
670	340	330	41	272	5	22	10	286	22	12
595	318	277	25	272	8	13	6	227	32	12
354	170	184	7	147	7	12	4	138	33	9
428	184	244	-	163	15	2	2	159	81	2
474	189	285	1	159	26	4	4	136	142	3
399	141	258	-	110	30	-	3	79	176	-
321	93	228	-	56	36	-	6	33	187	2

資料:総合振興課「国勢調査」
※配偶者関係「不詳」を含む

7. 産業別就業人口（15歳以上）

区 分	就 業							
	平成 2 年			平成 7 年			平成 12	
	総 数	男	女	総 数	男	女	総 数	男
総 数	4,558	2,593	1,965	4,342	2,538	1,804	4,287	2,472
第 1 次 産 業	1,598	874	724	1,162	676	486	983	537
農 業	1,579	858	721	1,150	664	486	981	535
林 業	18	15	3	12	12	-	2	2
漁 業	1	1	-	-	-	-	-	-
第 2 次 産 業	1,577	902	675	1,609	969	640	1,661	1,072
鉱 業	23	20	3	21	18	3	24	21
建 設 業	532	480	52	600	526	74	620	543
製 造 業	1,022	402	620	988	425	563	1,017	508
第 3 次 産 業	1,383	817	566	1,571	893	678	1,643	863
卸 小 売 業	413	216	197	489	219	270	583	255
金 融 ・ 保 険 ・ 不 動 産 業	45	13	32	35	12	23	32	14
運 輸 ・ 通 信 業	231	202	29	300	260	40	281	237
電 気 ・ ガ ス ・ 水 道 業	11	10	1	13	10	3	15	12
サ ー ビ ス 業	553	284	269	594	285	309	603	241
公 務	129	92	37	136	104	32	129	104
分 類 不 能 の 産 業	1	-	1	4	3	1	-	-

各年10月1日(単位:人・%)

者 年	数						産 業 別 構 成 比					
	平 成 17 年			平 成 22 年			平 成 2 年	平 成 7 年	平 成 12 年	平 成 17 年	平 成 22 年	
女	総 数	男	女	総 数	男	女						
	1,815	4,134	2,388	1,746	3,763	2,145	1,618	100.0	100.0	100.0	100.0	100.0
	446	949	550	399	763	460	303	35.1	26.8	22.9	23.0	20.3
	446	939	540	399	758	456	3,023	34.6	26.5	22.9	22.7	20.1
	-	10	10	-	5	4	1	0.4	0.3	0.0	0.2	0.1
	-	-	-	-	-	-	-	-	-	-	-	-
	589	1,422	956	466	1,258	846	412	34.6	37.1	38.7	34.4	33.4
	3	15	13	2	1	1	-	0.5	0.5	0.6	0.4	0.0
	77	556	489	67	422	376	46	11.7	13.8	14.5	13.4	11.2
	509	851	454	397	835	469	366	22.4	22.8	23.7	20.6	22.2
	780	1,762	881	881	1,742	839	903	30.3	36.2	38.3	42.6	46.3
	328	498	220	278	437	192	245	9.1	11.3	13.6	12.0	11.6
	18	32	15	17	29	14	15	1.0	0.8	0.7	0.8	0.8
	44	278	230	48	249	199	50	5.1	6.9	6.6	6.7	6.6
	3	13	12	1	12	11	1	0.2	0.3	0.3	0.3	0.3
	362	816	314	502	875	321	554	34.6	13.7	14.1	19.7	23.3
	25	124	89	35	136	101	35	2.8	3.1	3.0	3.0	3.6
	-	1	1	-	4	1	3	-	0.1	-	-	0.1

資料:総合振興課「国勢調査」

8. 産業年齢別人口（15歳以上）

区 分	平成 12 年												平				
	総 数	15歳 ～ 19歳	20歳 ～ 24歳	25歳 ～ 29歳	30歳 ～ 34歳	35歳 ～ 39歳	40歳 ～ 44歳	45歳 ～ 49歳	50歳 ～ 54歳	55歳 ～ 59歳	60歳 ～ 64歳	65歳 ～ 以上	総 数	15歳 ～ 19歳	20歳 ～ 24歳	25歳 ～ 29歳	30歳 ～ 34歳
総 数	4,287	99	384	352	315	402	525	620	516	289	289	496	4,134	78	322	376	311
農 業	981	3	16	28	11	33	59	88	128	83	157	375	939	2	14	14	15
林 業	2	—	—	—	—	1	1	—	—	—	—	—	10	—	—	—	—
漁 業	—	—	—	—	—	—	—	—	—	—	—	—	—	—	—	—	—
鉱 業	24	—	—	—	1	—	1	6	8	6	2	—	15	—	—	—	1
建 設 業	620	13	64	34	36	32	87	110	87	56	49	52	556	6	42	71	41
製 造 業	1,017	47	139	144	129	145	137	138	85	33	14	6	851	32	95	110	100
卸 小 売 業	583	19	71	45	41	63	84	105	59	31	30	35	498	16	50	55	42
金 融 保 険 業	27	1	1	2	3	3	2	6	3	2	2	2	24	—	2	2	1
不 動 産 業	5	—	—	—	—	1	1	—	2	1	—	—	8	—	—	—	1
運 輸 通 信 業	281	2	20	23	34	32	45	38	42	32	7	6	278	3	12	24	29
電 気・ガ 斯・水 道 業	15	—	—	2	1	3	1	3	5	—	—	—	13	—	—	1	—
サ ー ビ ス 業	603	13	67	64	45	73	82	100	78	39	26	16	817	19	104	93	72
公 務	129	1	6	10	14	16	25	26	19	6	2	4	124	—	3	6	9
分 類 不 能 の 産 業	—	—	—	—	—	—	—	—	—	—	—	—	1	—	—	—	—
男	2,472	64	229	194	182	206	291	337	317	178	168	306	2,388	39	181	223	178
農 業	535	1	11	19	6	19	33	47	65	36	78	220	540	2	8	7	12
林 業	2	—	—	—	—	1	1	—	—	—	—	—	10	—	—	—	—
漁 業	—	—	—	—	—	—	—	—	—	—	—	—	—	—	—	—	—
鉱 業	21	—	—	—	1	—	1	4	7	6	2	—	13	—	—	—	—
建 設 業	543	13	60	32	31	28	73	95	76	46	44	45	489	6	42	61	34
製 造 業	508	34	82	75	71	57	56	60	36	23	10	4	454	16	63	69	54
卸 小 売 業	255	8	29	21	13	25	32	49	30	17	15	16	220	7	22	20	21
金 融 保 険 業	11	—	1	1	2	2	—	1	1	2	1	—	10	—	2	1	1
不 動 産 業	3	—	—	—	—	1	—	—	1	1	—	—	5	—	—	—	—
運 輸 通 信 業	237	1	16	17	26	29	40	29	40	27	7	5	230	3	10	20	20
電 気・ガ 斯・水 道 業	12	—	—	1	1	3	—	2	5	—	—	—	12	—	—	1	—
サ ー ビ ス 業	241	7	25	21	18	29	32	33	39	16	9	12	315	5	33	39	29
公 務	104	—	5	7	13	12	23	17	17	4	2	4	89	—	1	5	7
分 類 不 能 の 産 業	—	—	—	—	—	—	—	—	—	—	—	—	1	—	—	—	—
女	1,815	35	155	158	133	196	234	283	199	111	121	190	1,746	39	141	153	133
農 業	446	2	5	9	5	14	26	41	63	47	79	155	399	—	6	7	3
林 業	—	—	—	—	—	—	—	—	—	—	—	—	—	—	—	—	—
漁 業	—	—	—	—	—	—	—	—	—	—	—	—	—	—	—	—	—
鉱 業	3	—	—	—	—	—	—	2	1	—	—	—	2	—	—	—	1
建 設 業	77	—	4	2	5	4	14	15	11	10	5	7	67	—	—	10	7
製 造 業	509	13	57	69	58	88	81	78	49	10	4	2	397	16	32	41	46
卸 小 売 業	328	11	42	24	28	38	52	56	29	14	15	19	278	9	28	35	21
金 融 保 険 業	16	1	—	1	1	1	2	5	2	—	1	2	14	—	—	1	—
不 動 産 業	2	—	—	—	—	—	1	—	1	—	—	—	3	—	—	—	1
運 輸 通 信 業	44	1	4	6	8	3	5	9	2	5	—	1	48	—	2	4	9
電 気・ガ 斯・水 道 業	3	—	—	1	—	—	1	1	—	—	—	—	1	—	—	—	—
サ ー ビ ス 業	362	6	42	43	27	44	50	67	39	23	17	4	502	14	71	54	43
公 務	25	1	1	3	1	4	2	9	2	2	—	—	35	—	2	1	2
分 類 不 能 の 産 業	—	—	—	—	—	—	—	—	—	—	—	—	—	—	—	—	—

各年10月1日現在

成 17 年							平成 22 年												
35歳 ～ 39歳	40歳 ～ 44歳	45歳 ～ 49歳	50歳 ～ 54歳	55歳 ～ 59歳	60歳 ～ 64歳	65歳 ～ 以上	総 数	15歳 ～ 19歳	20歳 ～ 24歳	25歳 ～ 29歳	30歳 ～ 34歳	35歳 ～ 39歳	40歳 ～ 44歳	45歳 ～ 49歳	50歳 ～ 54歳	55歳 ～ 59歳	60歳 ～ 64歳	65歳 ～ 以上	
312	410	496	602	488	232	507	3,763	48	235	353	359	303	319	402	455	542	389	358	
16	31	70	122	150	99	406	758	6	12	21	23	20	18	35	73	115	187	248	
-	1	5	1	3	-	-	5	-	-	1	1	1	-	2	-	-	-	-	
-	-	-	-	-	-	-	-	-	-	-	-	-	-	-	-	-	-	-	
-	1	2	3	4	3	1	1	-	-	-	-	-	-	-	1	-	-	-	
34	29	73	102	86	42	30	422	5	19	36	59	26	30	23	53	87	55	29	
106	127	109	101	47	14	10	835	17	91	95	110	86	107	113	94	82	30	10	
35	64	77	68	46	18	27	437	12	30	58	42	41	32	58	55	59	21	29	
6	2	1	5	3	-	2	19	-	1	3	1	3	4	1	1	3	2	-	
3	1	1	1	-	1	-	10	-	2	-	2	1	1	1	1	2	-	-	
33	38	43	38	35	17	6	249	1	11	20	17	23	34	35	39	32	24	13	
1	4	2	1	4	-	-	12	-	-	1	1	2	1	5	1	1	-	-	
64	95	86	132	94	35	23	875	6	63	7	92	85	72	113	110	136	66	25	
14	17	27	27	16	3	2	136	1	5	11	11	15	19	16	27	25	4	2	
-	-	-	1	-	-	-	4	-	1	-	-	-	1	-	-	-	-	2	
174	212	278	342	299	145	317	2,145	28	121	186	217	168	172	201	265	314	251	222	
5	20	39	68	77	53	249	456	6	7	8	13	14	7	22	47	65	114	153	
-	1	5	1	3	-	-	4	-	-	-	1	1	-	2	-	-	-	-	
-	-	-	-	-	-	-	-	-	-	-	-	-	-	-	-	-	-	-	
-	1	2	2	4	3	1	1	-	-	-	-	-	-	-	1	-	-	-	
31	27	66	87	76	35	24	376	5	18	35	52	23	28	19	49	74	49	24	
55	58	49	51	21	8	9	469	9	50	61	70	51	61	53	43	48	17	6	
15	23	31	31	22	12	16	192	4	17	25	17	20	11	27	20	25	12	14	
2	1	-	1	1	-	1	7	-	1	1	-	1	1	1	-	1	1	-	
2	1	-	1	-	1	-	7	-	1	-	2	1	1	-	1	1	-	-	
29	28	36	33	32	14	5	199	1	9	11	15	15	30	25	35	28	20	10	
1	4	1	1	4	-	-	11	-	-	1	1	2	1	4	1	1	-	-	
21	37	30	47	47	17	10	321	2	14	39	40	29	17	36	45	53	34	12	
12	11	19	18	12	2	2	101	1	4	5	6	11	15	12	23	18	4	2	
-	-	-	1	-	-	-	1	-	-	-	-	-	-	-	-	-	-	1	
138	198	218	260	189	87	190	1,618	20	114	167	142	135	147	201	190	228	138	136	
11	11	31	54	73	46	157	303	-	5	13	10	6	11	13	26	50	73	95	
-	-	-	-	-	-	-	302	-	-	1	-	-	-	-	-	-	-	-	
-	-	-	-	-	-	-	-	-	-	-	-	-	-	-	-	-	-	-	
-	-	-	1	-	-	-	-	-	-	-	-	-	-	-	-	-	-	-	
3	2	7	15	10	7	6	46	-	1	1	7	3	2	4	4	13	6	5	
50	69	60	50	26	6	1	366	8	41	34	40	35	46	60	51	34	13	4	
20	41	46	37	24	6	11	245	8	13	33	25	21	21	31	35	34	9	15	
4	1	1	4	2	-	1	12	-	-	2	1	2	3	-	1	2	1	-	
1	-	1	-	-	-	-	3	-	1	-	-	-	-	1	-	1	-	-	
4	10	7	5	3	3	1	50	-	2	9	2	8	4	10	4	4	4	3	
-	-	1	-	-	-	-	1	-	-	-	-	-	-	1	-	-	-	-	
43	58	56	85	47	18	13	554	4	49	68	52	56	55	77	65	83	32	13	
2	6	8	9	4	1	-	35	-	1	6	5	4	4	4	4	7	-	-	
-	-	-	-	-	-	-	3	-	1	-	-	-	1	-	-	-	-	1	

資料:総合振興課「国勢調査」

1. 事業所の推移 図-5

各年事業所統計調査日現在

年	区分	総 数						一事業所当 り従業者数
		事業所数	従 業 者					
			総数	個人業主	家族従業者	雇用者	うち常雇	
昭和	44年	167	838	138	106	594	446	5.0
	47	173	952	109	77	766	585	5.5
	50	200	1,346	140	73	1,133	1,028	6.7
	53	209	1,798	135	92	1,571	910	8.6
	56	284	2,115	196	110	1,809	1,446	7.4
	61	287	2,134	186	102	1,846	1,774	7.4
平成	3年	290	2,124	181	80	1,863	1,768	7.3
	8	294	2,506	168	70	2,068	1,971	8.5
	13	294	2,759	156	41	2,351	2,240	9.4
	18	295	2,662	138	47	2,271	2,207	9.0
	21	274	2,982	124	44	2,598	2,258	10.9

年	区分	民			公 営		
		事業所数	従業者数	一事業所当 り従業者数	事業所数	従業者数	一事業所当 り従業者数
昭和	44年	154	629	4.1	13	209	16.1
	47	154	635	4.1	19	317	16.7
	50	181	1,007	5.6	19	339	17.8
	53	187	1,449	7.7	22	349	15.9
	56	262	1,754	6.7	22	361	16.4
	61	262	1,861	7.1	25	383	15.3
平成	3年	264	1,927	7.3	26	370	14.2
	8	267	2,096	7.9	27	410	15.2
	13	277	2,326	8.4	34	433	12.7
	18	262	2,179	8.3	33	483	14.6
	21	274	2,510	9.2	27	472	17.5

資料:事業所統計調査(H18で廃止)

資料:経済センサス(H21から新規調査)

2. 経営組織別事業所の推移

区 分	平成 3 年				平成 8 年				事業所数
	事業所数	構成比	従業者数	構成比	事業所数	構成比	従業者数	構成比	
総 数	290	100.0	2,297	100.0	294	100.0	2,506	100.0	311
農 林 水 産 業	6	2.1	214	9.3	6	2.1	226	9.1	6
鉱 業	3	1.0	53	2.3	3	1.0	36	1.4	3
建 設 業	67	23.1	326	14.2	71	24.2	368	14.7	66
製 造 業	25	8.6	538	23.4	22	7.5	424	16.9	33
卸 ・ 小 売 業	81	27.9	335	14.6	85	28.9	441	17.6	82
金 融 ・ 保 険 業	1	0.3	15	0.7	1	0.3	7	0.3	1
不 動 産 業	—	—	—	—	—	—	—	—	1
運 輸 ・ 通 信 業	28	9.7	259	11.3	29	9.9	379	15.1	35
電 気 ・ ガ ス ・ 水 道 業	1	0.3	7	0.3	1	0.3	6	0.2	2
サ ー ビ ス 業	70	24.2	449	19.5	68	23.1	516	20.6	72
公 務	8	2.8	101	4.4	8	2.7	103	4.1	10

3. 規模別事業所数および従業者数

区 分	事業所数	従業者数	民						
			総 数		1～4人		5～9人		10～
			事業所数	従業者数	事業所数	従業者数	事業所数	従業者数	事業所数
総 数	274	2,982	247	2,510	151	320	45	280	29
農 林 水 産 業	12	654	12	654					
鉱 業	0	0	0	0					
建 設 業	59	307	59	307					
製 造 業	25	477	25	477					
卸 ・ 小 売 業	54	251	53	248					
金 融 ・ 保 険 業	0	0	0	0					
不 動 産 業	0	0	0	0					
運 輸 ・ 通 信 業	19	379	19	379					
電 気 ・ ガ ス ・ 水 道 業	1	7	0	0					
サ ー ビ ス 業	94	813	79	445					
公 務	10	94	0	0					

各年事業所統計調査日(単位:所・%・人)

平成13年			平成18年				平成21年			
構成比	従業者数	構成比	事業所数	構成比	従業者数	構成比	事業所数	構成比	従業者数	構成比
100.0	2,759	100.0	295	100.0	2,662	100.0	274	100.0	2,982	100.0
1.9	363	13.2	5	1.7	179	6.7	12	4.4	654	21.9
1.0	24	0.9	2	0.7	12	0.5	0	0.0	0	0.0
21.2	362	13.1	61	20.7	332	12.5	59	21.5	307	10.3
10.6	643	23.3	27	9.2	544	20.4	25	9.1	477	16.0
26.4	311	11.3	64	21.7	387	14.5	54	19.7	251	8.4
0.3	1	0.0	0	0.0	0	0.0	0	0.0	0	0.0
0.3	1	0.0	0	0.0	0	0.0	0	0.0	0	0.0
11.3	387	14.0	22	7.5	366	13.7	19	6.9	379	12.7
0.6	9	0.3	1	0.6	8	0.3	1	0.3	7	0.3
23.2	579	21.0	103	34.9	743	27.9	94	34.3	813	27.3
3.2	79	2.9	10	3.2	91	2.9	10	2.9	94	2.9

資料:事業所統計調査(H18で廃止し)
資料:経済センサス(H21から新規調査)

平成21年10月1日現在

営						国・公共企業体	
19人		20~29人		30人以上		派遣・下請 従業者のみ	
従業者数	事業所数	従業者数	事業所数	従業者数	事業所数	事業所数	従業者数
387	5	121	17	1402	1	27	472
						0	0
						0	0
						0	0
						0	0
						1	3
						0	0
						0	0
						0	0
						1	7
						15	368
						10	94

資料:事業所統計調査(H18で廃止し)

1. 農家の推移

(各年2月1日農業基本調査・農林業センサス)

区分 年度	家 戸 数								世 帯 員 数		農 業 就 業 者 数	
	総 農 家 数	専 業 農 家	兼 業 農 家			構 成 比			総 数	一 戸 当 り 平 均	総 数	一 戸 当 り 平 均
			計	第1種	第2種	専 業	第1種	第2種				
	戸	戸	戸	戸	戸	%	%	%	人	人	人	人
昭和52年	1,374	91	1,283	624	659	6.6	45.4	48.0	7,092	5.2	2,449	1.8
53	1,374	92	1,282	628	654	6.7	45.7	47.6	7,065	5.1	2,275	1.7
54	1,370	89	1,281	607	674	6.5	44.3	49.2	7,055	5.2	2,326	1.7
55	1,365	87	1,278	475	803	6.4	34.8	58.8	7,053	5.2	2,038	1.5
56	1,364	97	1,267	579	688	7.1	42.4	50.4	7,049	5.2	2,091	1.5
57	1,359	97	1,262	553	709	7.1	40.7	52.2	7,015	5.2	1,982	1.5
58	1,350	87	1,263	511	752	6.4	37.9	55.7	7,023	5.2	1,896	1.4
59	—	—	—	—	—	—	—	—	—	—	—	—
60	1,310	87	1,223	443	780	6.6	33.8	59.5	6,819	5.2	2,263	1.7
平成2年	1,243	103	1,140	290	850	8.3	23.3	68.4	6,556	5.3	1,779	1.4
7	1,191	67	1,124	293	831	5.6	24.6	69.8	6,225	5.2	1,539	1.3
12	1,043	83	960	172	788	8.0	16.5	75.6	5,345	5.1	1,107	1.1
17	967	98	869	235	634	10.1	24.3	65.6	5,092	5.3	967	1.0
22	478	59	309	102	207	12.3	21.3	43.3	—	—	695	1.5

昭和59年は調査なし

※平成22年度は販売農家数

2. 農業産出額と生産農業所得

単位: 千万円

区分	農業産 出 額 合 計	耕 種										
		合計	米	麦類	雑穀	豆類	いも類	野菜	果実	花き	工芸農 作物	その他
	1,091	232	197	—	—	6	1	19	3	5	1	2

区分	農 業 産 出 額						加工農 産 物	生産農 業 所 得	農家1戸当たり (千 円)	耕地10a当たり (千 円)
	畜 産									
	合計	肉用牛	乳業牛	豚	鶏	その他 畜産物				
	860	25	56	0	x	x	—	265	2,539	92

資料: 東北農政局「宮城農林水産統計年報」

3. 経営耕地規模別農家数

年度	区分	総農家数	例外規定	0.3ha未満	0.3～0.5	0.5～0.7	0.7～1.0	1.0～1.5	1.5～2.0
	52	1,374	1	104	105	103	124	209	186
	53	1,374	3	113	109	90	125	210	173
	54	1,365	4	103	107	95	124	208	170
	55	1,321	3	112	99	99	115	164	156
	56	1,364	5	107	95	97	119	201	150
	57	1,359	4	112	94	96	113	194	155
	58	1,350	1	105	103	91	113	174	162
	59	—	—	—	—	0.5～1.0		—	—
	60	1,310	1	95	100	188		183	153
平成	2年	1,243	—	78	93	177		164	144
	7	1,191	2	79	83	170		147	130
	12	1,107	—	64	81	165		130	138
	17	1,045	—	78	61	142		133	128
	22	442	—	50	38	61		41	30

※平成22年度は販売農家数

4. 経営耕地面積規模別面積

平成22年2月1日現在(単位:ha)

計	0.3ha未満	0.3～0.5	0.5～1.0	1.0～1.5	1.5～2.0	2.0～3.0	3.0～5.0	5.0～10.0
2,629	7	14	45	51	52	122	128	289

(単位:戸)

2.0~2.5	2.5~3.0	3.0~5.0	5.0ha以上
148	131	241	22
152	123	253	23
146	129	258	26
151	129	262	31
153	123	276	38
149	127	272	43
149	138	266	48
—	—	—	—
135	123	273	59
130	114	268	75
137	106	246	91
108	96	231	94
117	104	189	93
50		35	91

資料:農業基本調査(各年2月1日現在) 昭和59年は調査なし
※昭和55年60年平成2年7年12年17年22年は農林業センサス

10.0ha以上
1,921

資料:2010年農林業センサス

5. 経営耕地

区分 年度	経営耕地面積						
	総面積	一戸当り平均	田		畑		樹
			農家数	面積	農家数	面積	農家数
	a	a	戸	a	戸	a	戸
昭和 53年	259,630	182	1,352	225,926	1,157	24,165	5
54	263,801	185	1,347	229,924	1,149	23,922	3
55	265,217	190	1,344	235,465	1,133	23,222	7
56	273,466	194	1,338	238,862	1,100	25,071	4
57	266,772	196	1,336	244,204	1,110	12,425	7
58	270,036	200	1,334	247,963	1,076	14,416	7
59	—	—	—	—	—	—	—
60	268,850	205	1,296	247,047	1,092	14,800	7
平成 2年	273,393	220	1,234	253,196	1,033	19,991	11
7	275,508	231	1,175	250,327	1,032	18,158	29
12	264,152	239	1,090	239,195	915	17,349	18
17	249,734	258	963	228,612	659	19,705	19
	ha	ha	戸	ha	戸	ha	戸
22	2,629	6	314	2,411	280	206	14

※平成22年度農家数は販売農家数

6. 家畜

区分 年度	乳牛			肉用牛			農家数
	農家数	頭数	一戸当り平均	農家数	頭数	一戸当り平均	
	戸	頭	頭	戸	頭	頭	戸
昭和 51年	138	1,037	7.5	259	854	3.3	23
52	127	990	7.8	272	1,102	4.1	34
53	120	1,105	9.2	291	1,080	3.7	40
54	109	1,258	11.5	319	1,316	4.1	49
55	95	1,079	11.4	338	1,434	4.2	47
56	99	1,354	13.7	349	1,636	4.7	44
57	93	1,322	14.2	379	1,879	5.0	41
58	84	1,239	14.8	389	2,033	5.2	43
59	—	—	—	—	—	—	—
60	83	1,474	17.8	373	2,053	5.5	36
平成 2年	63	1,433	22.7	344	2,047	6.0	28
7	45	1,339	29.8	276	1,697	6.1	8
12	36	1,153	32.0	184	1,151	6.3	4
17	30	932	31.1	145	1,028	7.1	3
22	28	1,009	36.0	109	1,052	9.7	3

(単位:平成22年から面積ha)

			構 成 比			
園 地 面 積	牧草専用地		田	畑	樹園地	牧草専用地
	農 家 数	面 積				
a	戸	a	%	%	%	%
93	99	9,446	90.3	9.7	0.0	3.8
33	92	9,922	90.6	9.4	0.0	3.9
138	81	6,392	91.0	9.0	0.1	2.5
135	117	9,398	90.5	9.5	0.1	3.6
135	85	10,008	91.5	8.4	0.1	0.5
212	67	7,445	91.8	5.3	0.1	2.8
—	—	—	—	—	—	—
163	59	6,840	91.9	5.5	0.1	2.5
206	—	—	92.6	4.9	0.1	2.4
1,749	48	5,274	90.9	6.6	0.6	1.9
1,448	40	6,160	90.6	6.6	0.5	2.3
1,417	40	6,257	91.5	7.9	0.6	2.3
ha	戸	ha	%	%	%	%
13	46	152	91.7	7.8	0.5	2.3

資料:2010年農林業センサス
 (※一戸当り平均:総農家数で割る)
 (※昭和59年は調査なし)

豚		にわとり		
頭 数	一戸当り平均	農家数	羽 数	一戸当り平均
頭	頭	戸	羽	羽
314	13.7	63	13,303	211.2
1,253	36.9	37	9,055	244.7
1,262	31.6	18	3,805	211.4
1,258	25.7	15	660	44.0
1,425	30.3	15	903	60.2
1,677	38.1	8	990	123.8
1,738	42.4	14	987	70.5
1,527	35.5	20	919	46.0
—	—	—	—	—
1,878	52.2	26	8,024	308.6
2,187	78.1	7	54	7.8
1,329	166.1	14	44	3.1
1,196	299.0	1	x	x
469	156.3	2	x	x
74	24.7	2	x	x

資料:2010年農林業センサス
 (※平成22年度は販売目的)
 (※昭和59年は調査なし)

7. 農用機械

区分 年度	耕耘機・トラクター				田植機				バインダー			
	個人農家数	台数	共有農家数	台数	個人農家数	台数	共有農家数	台数	個人農家数	台数	共有農家数	台数
昭和52年	959	991	90	33	825	825	64	25	788	791	32	9
53	984	1,013	126	44	887	887	44	16	743	744	32	7
54	925	961	149	39	897	901	43	14	729	732	25	6
55	941	1,143	63	26	927	927	34	17	736	738	12	6
56	933	952	133	43	921	921	51	17	677	677	18	3
57	871	1,020	152	163	919	920	—	46	667	668	—	21
58	882	987	156	164	930	931	—	41	619	620	—	20
59	—	—	—	—	—	—	—	—	—	—	—	—
60	901	1,092	161	56	910	910	52	13	576	576	19	7
2	892	1,114	91	33	789	790	98	42	402	404	6	1
平成7年	883	1,066	99	41	691	691	141	49	245	245	8	4
12	874	1,195	—	—	675	676	—	—	142	142	—	—
17	816	968	—	—	668	669	—	—	—	—	—	—
22	352	507	—	—	229	232	—	—	—	—	—	—

各年2月1日現在

区分 年度	ハーベスター				米麦用乾燥機				自脱コンバイン				動力防除機	
	個人農家数	台数	共有農家数	台数	個人農家数	台数	共有農家数	台数	個人農家数	台数	共有農家数	台数	個人農家数	台数
昭和52年	463	463	36	15	140	140	10	2	142	142	17	5	801	6
53	520	520	31	9	193	193	28	12	212	213	34	9	741	4
54	516	516	29	10	227	228	42	19	243	245	56	18	777	5
55	—	—	—	—	305	305	24	10	300	302	24	10	—	—
56	539	539	25	8	310	311	68	24	334	335	74	24	854	1
57	520	520	—	15	383	384	—	69	355	356	—	84	—	2
58	495	495	—	22	412	412	—	72	373	374	—	90	—	12
59	—	—	—	—	—	—	—	—	—	—	—	—	—	—
60	—	—	—	—	465	467	72	22	435	435	95	26	29	6
2	—	—	—	—	437	439	35	10	421	423	61	26	—	—
平成7年	—	—	—	—	430	442	26	10	410	411	58	22	—	—
12	—	—	—	—	411	475	—	—	435	444	—	—	552	599
17	—	—	—	—	—	—	—	—	432	439	—	—	450	472
22	—	—	—	—	—	—	—	—	187	193	—	—	—	—

資料:2010年農林業センサス
 (※H12年より共有農家数及び台数の項目なし)
 (※昭和59年は調査なし)
 (※空欄は調査なし)

8. 米の出荷状況

各年3月31日現在(単位:俵・60kg)

区分 年度	総 数	JA加美よつば色麻支店	民 間	平成元年 対比
平成元年	134,616	127,538	7,079	100.00
2	161,712	154,245	7,467	120.13
3	118,974	112,489	6,485	88.38
4	141,716	133,900	7,816	105.27
5	18,483	17,783	700	13.73
6	170,600	163,200	7,400	126.73
7	151,293	144,500	6,758	112.39
8	147,664	141,257	6,409	109.69
9	141,384	135,000	6,384	105.03
10	113,104	105,502	7,602	84.02
11	121,194	115,582	5,612	90.03
12	130,493	125,126	5,367	96.94
13	112,682	107,631	5,051	83.71
14	112,405	110,590	1,815	83.50
15	55,492	54,864	628	41.22
16	131,280	129,589	1,691	97.52
17	119,312	117,601	1,712	88.63
18	102,805	101,519	1,287	76.37
19	107,814	105,433	2,381	80.09
19	107,814	105,433	2,381	80.09
20	103,360	102,053	1,308	76.78
21	107,034	104,794	2,240	79.51
22	111,861	110,845	1,017	83.10
23	112,161	109,740	2,421	83.32

資料:農林課

9. 農業粗生産額と生産農業所得

年次	農 業 粗 生 産									
	計	耕 種								
		小計	米	麦雑穀 豆類	いも類	野菜	果実	花き	工芸 農産物	その他
昭和63年	8,553	2,554	2,226	35	12	198	30	\	16	16
平成元年	10,736	3,637	3,297	37	15	191	27	\	15	55
2	11,866	4,182	3,770	35	15	231	47	\	27	57
3	112,204	3,663	3,252	25	27	241	52	\	22	44
4	11,178	4,094	3,734	20	18	200	51	\	29	42
5	8,466	1,343	960	13	22	264	36	\	25	23
6	10,731	4,564	4,171	14	19	233	48	16	33	30
7	10,390	3,690	3,350	10	20	210	30	10	30	30
8	10,930	3,590	3,240	10	20	210	40	20	30	30
9	10,680	3,470	3,120	10	20	230	30	20	30	20
10	9,020	2,940	2,500	10	30	310	40	10	30	20
11	9,980	2,820	2,420	40	20	240	40	30	30	20
12	9,440	2,840	2,430	60	20	210	50	30	30	20
13	8,740	2,730	2,340	70	10	190	50	30	30	20
14	9,340	2,610	2,230	70	10	180	40	30	30	20
15	7,870	2,050	1,690	80	10	170	40	20	20	20
16	9,570	2,740	2,340	90	10	190	50	20	30	20
17	10,750	2,470	2,170	40	10	160	40	20	20	20
18	10,910	2,320	1,970	60	10	190	40	20	10	20

「\」は資料がありません

(単位:百万円)

産 額							加 工 農 産 物	生 産 所 産 業 得	農 家	10a当り
養 蚕	家 畜								1戸当り	生 産 所
	小 計	肉用牛	乳用牛	豚	にわとり	その他		生 産 農 業 所 得	農 業 所 得	
								千円	千円	
-	5,997	524	753	213	4,505	2	-	2,124	1,621	71
1	7,096	524	799	222	5,551	0	2	2,829	2,160	93
1	7,683	525	764	203	6,186	5	-	3,444	2,771	113
1	7,540	548	680	173	6,136	3	-	4,255	3,423	140
0	7,084	500	671	154	5,755	4	-	3,003	2,416	99
0	7,123	432	651	124	5,908	8	-	2,095	1,685	69
0	6,167	401	630	98	5,032	6	-	2,807	2,258	93
-	6,690	370	640	90	5,590	0	-	2,740	2,298	91
0	7,340	350	700	90	6,200	0	-	2,720	2,285	91
0	7,210	290	680	80	6,160	0	-	2,620	2,199	87
-	6,080	260	650	60	5,110	0	-	2,070	1,741	70
-	7,160	240	590	70	x	-	-	2,270	1,904	77
-	6,600	230	590	60	x	-	-	2,410	2,177	82
-	6,010	220	540	-	-	-	-	2,160	1,950	73
-	6,730	190	560	-	-	-	-	2,330	2,108	80
-	5,820	180	570	-	-	-	-	1,890	1,711	65
-	6,820	200	570	50	-	-	-	2,510	2,267	86
-	8,270	230	560	50	-	-	-	2,890	2,762	100
-	8,600	250	560	-	-	-	-	2,650	2,539	92

資料:宮城農林水産統計年報

10. 天明後米一俵価格表

年	主な出来事・内閣	金 額	年	主な出来事・内閣	金 額	年	主な出来事・内閣	金 額
天明 3年	大飢饉	金 22 銭	文政 6年		金 21 銭	元治元年		金 78 銭
4年		金 20 銭	7年		金 26 銭	慶応元年		金 1 円 42 銭
5年		金 18 銭	8年		金 18 銭	2年		金 2 円 94 銭
6年	大洪水	金 22 銭	9年		金 16 銭	3年	江戸幕府滅亡	金 1 円 46 銭
7年		金 17 銭	#年		金 19 銭	明治元年		金 1 円 69 銭
8年		金 16 銭	#年	越後地震	金 36 銭	2年		金 3 円 13 銭
寛政元年		金 15 銭	#年	江戸大火災	金 39 銭	3年		金 1 円 87 銭
2年		金 12 銭	天保元年		金 30 銭	4年		金 1 円 12 銭
3年		金 15 銭	2年	総人口2,720万人	金 30 銭	5年		金 円 80 銭
4年		金 15 銭	3年	全国飢饉始まり	金 38 銭	6年	地租改正	金 1 円 20 銭
5年		金 15 銭	4年		金 25 銭	7年		金 1 円 87 銭
6年		金 16 銭	5年		金 30 銭	8年	ロシアと千島樺太を交換	金 2 円 5 銭
7年		金 18 銭	6年		金 32 銭	9年		金 1 円 18 銭
8年		金 17 銭	7年	諸国飢饉	金 60 銭	10年	西南の役	金 1 円 34 銭
9年		金 15 銭	8年		金 28 銭	11年		金 1 円 92 銭
#年	百姓の強訴を禁ずる	金 15 銭	9年	佐渡百姓騒動	金 34 銭	12年		金 2 円 64 銭
#年		金 15 銭	#年		金 36 銭	13年		金 4 円 80 銭
#年		金 26 銭	#年		金 28 銭	14年		金 3 円 28 銭
享和元年		金 17 銭	#年		金 30 銭	15年	日本銀行創立	金 2 円 8 銭
2年		金 16 銭	#年		金 35 銭	16年		金 1 円 25 銭
3年		金 16 銭	#年		金 25 銭	17年		金 1 円 84 銭
文化元年		金 12 銭	弘化元年		金 39 銭	18年	内閣制度始まる伊藤内閣	金 1 円 73 銭
2年		金 15 銭	2年	米騒動	金 50 銭	19年		金 1 円 55 銭
3年		金 14 銭	3年		金 35 銭	20年		金 1 円 48 銭
4年		金 21 銭	4年		金 38 銭	21年	町村制施行黒田内閣	金 1 円 42 銭
5年		金 14 銭	嘉永元年		金 35 銭	22年	山縣内閣	金 2 円 銭
6年		金 20 銭	2年		金 47 銭	23年		金 2 円 銭
7年		金 10 銭	3年		金 67 銭	24年	松方内閣	金 2 円 64 銭
8年		金 14 銭	4年		金 46 銭	明治25年	伊藤内閣	金 2 円 28 銭
9年		金 14 銭	5年		金 46 銭	26年		金 2 円 66 銭
#年		金 21 銭	6年		金 47 銭	27年	日清戦争	金 2 円 66 銭
#年		金 16 銭	安政元年		金 40 銭	28年		金 4 円 銭
#年		金 16 銭	2年		金 28 銭	29年	松方内閣	金 5 円 72 銭
#年		金 20 銭	3年		金 32 銭	30年	伊藤内閣	金 4 円 16 銭
#年		金 18 銭	4年		金 51 銭	31年	大隅内閣山縣内閣	金 3 円 28 銭
文政元年		金 16 銭	5年		金 55 銭	32年		金 4 円 銭
2年		金 13 銭	6年		金 67 銭	33年	伊藤内閣	金 3 円 76 銭
3年		金 12 銭	万延元年		金 79 銭	34年	桂内閣	金 3 円 76 銭
4年		金 13 銭	文久元年		金 65 銭	35年		金 4 円 96 銭
5年		金 14 銭	2年		金 56 銭	36年		金 4 円 36 銭

政府買入価格(うるち玄米60kg当 単位:円)

年	主な出来事・内閣	金 額	年	主な出来事・内閣	金 額	年	主な出来事・内閣	金 額
37年	日露戦争	金 4 円 36 銭	昭和 19 年	小磯内閣 鈴木内閣	金 18 円 # 銭	昭和 59 年		金 18,905 円
38年		金 5 円 28 銭	20年	終戦 東久邇内閣	金 # 円	60年		金 18,905 円
39年	西園寺内閣	金 5 円 28 銭	21年	吉田内閣 片山内閣	金 220 円	61年		金 18,905 円
40年		金 4 円 72 銭	22年	芦田内閣	金 700 円	62年	竹下内閣	金 17,804 円
41年	桂内閣	金 4 円 92 銭	23年	吉田内閣	金 1487 円	63年		金 17,015 円
42年	米検査制度	金 4 円 銭	24年		金 1735 円	平成元年	宇野内閣 海部内閣	金 17,015 円
43年		金 5 円 36 銭	25年		金 2064 円	2年		金 16,772 円
44年	西園寺内閣	金 6 円 16 銭	26年		金 2812 円	3年	宮沢内閣	金 16,666 円
大正元年	桂内閣	金 8 円 32 銭	27年		金 3000 円	4年		金 16,666 円
2年	山本内閣	金 8 円 32 銭	28年	鳩山内閣	金 3280 円	5年	細川内閣	金 16,666 円
3年	大隅内閣	金 7 円 28 銭	29年		金 3648 円	6年	羽田内閣 村山内閣	金 16,666 円
4年		金 4 円 32 銭	30年		金 3902 円	7年		金 16,666 円
5年	寺内内閣	金 5 円 12 銭	31年	石橋内閣	金 3995 円	8年	橋本内閣	金 16,666 円
6年		金 6 円 銭	32年	岸内閣	金 3,850 円	9年		金 16,492 円
7年	原内閣	金 8 円 48 銭	33年		金 3,860 円	10年	橋本内閣 小渕内閣	金 16,141 円
8年	戦争、米騒動	金 14 円 60 銭	34年	伊勢湾台風	金 3,966 円	11年	小渕内閣	金 15,950 円
9年	総人口5,500万人	金 20 円 銭	35年	池田内閣	金 4,117 円	12年	小渕内閣 森内閣	金 15,562 円
10年	高橋内閣	金 14 円 20 銭	36年		金 4,289 円	13年	森内閣 小泉内閣	金 15,171 円
11年	加藤友三郎 山本内閣	金 10 円 20 銭	37年		金 4,882 円	14年	小泉内閣	金 14,675 円
12年	東京大震災	金 12 円 40 銭	38年		金 5,030 円	15年		金 14,148 円
13年	清浦内閣 加藤高明内閣	金 15 円 30 銭	39年	佐藤内閣	金 5,610 円	16年		金 15,500 円
14年		金 13 円 60 銭	40年		金 6,228 円	17年		金 14,900 円
昭和元年	若槻内閣	金 12 円 70 銭	41年		金 6,748 円	18年	小泉内閣 安倍内閣	金 14,600 円
2年	田中内閣	金 10 円 85 銭	42年		金 7,752 円	19年	安倍内閣 福田内閣	金 13,522 円
3年		金 10 円 60 銭	43年		金 8,360 円	20年	福田内閣 麻生内閣	金 / 円
4年	浜口内閣	金 10 円 40 銭	44年		金 8,450 円	21年	麻生内閣 鳩山内閣	金 / 円
5年		金 6 円 28 銭	45年		金 8,532 円	22年	鳩山内閣 菅内閣	金 / 円
6年	若槻内閣 大飼内閣	金 6 円 50 銭	46年		金 9,660 円	23年	菅内閣 野田内閣	金 / 円
7年	満州事変 斎藤内閣	金 8 円 20 銭	47年		金 9,660 円	24年	野田内閣 安倍内閣	金 / 円
8年		金 10 円 80 銭	48年	田中内閣	金 10,326 円	25年	安倍内閣	金 / 円
9年	岡田内閣	金 10 円 80 銭	49年	三木内閣	金 14,156 円			
10年		金 10 円 90 銭	50年		金 15,576 円			
11年	広田内閣	金 11 円 80 銭	51年	福田内閣	金 16,572 円			
12年	林内閣 近衛内閣	金 13 円 90 銭	52年		金 17,232 円			
13年		金 13 円 42 銭	53年	大平内閣	金 17,251 円			
14年	平沼内閣 阿部内閣	金 16 円 25 銭	54年		金 17,279 円			
15年	米内内閣 近衛内閣	金 16 円 30 銭	55年	鈴木内閣	金 17,936 円			
16年	開戦 東條内閣	金 16 円 50 銭	56年		金 18,003 円			
17年		金 16 円 90 銭	57年	中曾根内閣	金 18,197 円			
18年		金 18 円 42 銭	58年		金 18,512 円			

1 1. 農地転用状況（農地法第4・5条関係）

区分 年度	住宅用地		工場用地		農業施設用地		倉庫・作業場用地		資材置場用地	
	筆数	面積	筆数	面積	筆数	面積	筆数	面積	筆数	面積
昭和61年	6	1,798	-	-	10	9,891	-	-	-	-
62	1	764	-	-	9	3,557	-	-	1	1,372
63	5	1,087	-	-	5	1,608	3	1,160	3	2,510
平成元年	6	733	5	2,206	4	5,368	12	3,292	2	212
2	3	1,580	-	-	-	-	7	3,321	1	285
3	4	1,601	-	-	-	-	-	-	1	558
4	10	6,581	-	-	2	1,118	1	99	-	-
5	12	5,247	118	75,502	1	197	7	1,748	3	1,406
6	10	2,576	-	-	-	-	-	-	-	-
7	16	5,602	18	77,646	4	1,676	-	-	1	297
8	16	9,585	30	100,721	2	2,472	-	-	1	2,656
9	11	8,837	-	-	-	-	-	-	2	2,694
10	11	3,493	-	-	-	-	-	-	1	1,285
11	4	1,830	-	-	2	706	-	-	-	-
12	13	9,778	-	-	-	-	-	-	2	489
13	14	3,621	-	-	1	1,892	-	-	6	3,173
14	12	15,962	-	-	6	3,756	-	-	1	197
15	9	2,817	-	-	1	176	-	-	5	6,151
16	3	444	-	-	6	3,785	-	-	-	-
17	5	3,217	-	-	-	-	-	-	1	1,993
18	7	1,351	-	-	2	3,906	-	-	1	153
19	1	10	-	-	1	214	1	487	-	-
20	1	842	-	-	2	1,889	-	-	-	-
21	-	-	-	-	-	-	1	372	1	500
22	-	-	-	-	-	-	-	-	3	1,146
23	5	21,452	-	-	-	-	2	419	1	292
24	1	2,695	-	-	-	-	-	-	1	368

(単位:筆・m²)

植林地		公共用地		駐車場用地		道路用地		その他		計	
筆数	面積	筆数	面積	筆数	面積	筆数	面積	筆数	面積	筆数	面積
-	-	-	-	2	1,203	-	-	-	-	18	12,892
-	-	-	-	1	235	1	121	6	8,481	19	14,530
-	-	-	-	4	4,482	7	875	1	367	28	12,089
4	1,745	-	-	2	273	-	-	-	-	35	13,829
-	-	-	-	2	1,281	-	-	-	-	13	6,467
-	-	-	-	9	4,338	2	161	2	9,905	18	16,563
1	200	-	-	2	987	2	557	-	-	18	9,542
-	-	-	-	5	7,113	-	-	-	-	146	91,213
-	-	-	-	-	-	-	-	31	55,751	41	58,327
-	-	-	-	4	894	-	-	69	99,972	112	186,087
-	-	-	-	5	9,408	-	-	40	55,650	94	180,492
-	-	-	-	4	6,056	-	-	34	56,490	51	74,077
-	-	-	-	2	4,451	-	-	32	41,753	46	50,982
-	-	-	-	1	67	-	-	29	47,305	36	49,938
-	-	-	-	2	1,995	-	-	17	59,360	34	71,622
-	-	-	-	4	4,117	-	-	21	45,625	46	58,428
-	-	-	-	-	-	-	-	16	31,359	35	51,274
-	-	-	-	1	187	-	-	11	21,049	27	30,380
-	-	-	-	3	2,213	-	-	-	-	12	6,442
-	-	-	-	2	1,144	-	-	3	17,993	11	24,347
-	-	-	-	1	1,481	-	-	7	39,952	18	46,843
-	-	-	-	4	315	-	-	3	19,407	10	24,433
-	-	-	-	1	496	-	-	-	-	4	3,227
-	-	-	-	3	8,413	1	94	2	30,370	8	39,749
-	-	-	-	2	589	1	330	1	19,186	7	21,251
-	-	-	-	1	211	-	-	-	-	9	3,074
-	-	1	7,387	2	257	-	-	1	12,145	6	22,852

資料:農業委員会

12. 森林の状況

1) 所有形態別森林面積

平)

総数	国 有 林					民 有			
	総数	林 野 庁			林野庁 所管外	総数	公 有 林		
		総数	直営林地	官 行 造 林 地			総数	県	町
6,190.18	3,080.16	1,593.74	1,593.74	—	1,486.42	3,110.02	1,432.75	320.57	1,112.18

2) 県有林種別面積、蓄積

総数	面 積								
	立 木 地								
	総 数			人 工 林			天 然 林		
総数	針葉樹	広葉樹	総数	針葉樹	広葉樹	総数	針葉樹	広葉樹	総数
320.57	316.35	278.43	37.92	276.79	276.73	0.06	39.56	1.70	37.86

3) 町有林種別面積、蓄積

総数	面 積								
	立 木 地								
	総 数			人 工 林			天 然 林		
総数	針葉樹	広葉樹	総数	針葉樹	広葉樹	総数	針葉樹	広葉樹	総数
1,112.18	1,095.25	839.20	256.05	763.38	749.63	13.75	331.87	89.57	242.30

4) 私有林種別面積、蓄積

総数	面 積								
	立 木 地								
	総 数			人 工 林			天 然 林		
総数	針葉樹	広葉樹	総数	針葉樹	広葉樹	総数	針葉樹	広葉樹	総数
1,677.27	1,651.80	920.20	731.00	900.50	895.72	478	751.30	24.48	726.82

5) 個人有林の所有規模別所有者数

総 数	0.1～1ha未満	1～5ha	5～10ha	10～20ha
39.4	277	93	14	8

成25年4月1日現在(単位:ha)

林

林業公社	森林開発公団	私有
133.94	39.40	1,503.93

※国有林はH19.3現在

(単位:面積ha・蓄積m³)

竹林	無立地	蓄積地								
		総数			人工林			天然林		
		総数	針葉樹	広葉樹	総数	針葉樹	広葉樹	総数	針葉樹	広葉樹
—	14.22	224.99	197.66	27.33	175.59	174.62	970.00	49.40	23.05	26.36

(単位:面積ha・蓄積m³)

竹林	無立地	蓄積地								
		総数			人工林			天然林		
		総数	針葉樹	広葉樹	総数	針葉樹	広葉樹	総数	針葉樹	広葉樹
2.71	14.22	224.99	197.66	27.33	175.59	174.62	970.00	49.40	23.05	26.36

(単位:面積ha・蓄積m³)

竹林	無立地	蓄積地								
		総数			人工林			天然林		
		総数	針葉樹	広葉樹	総数	針葉樹	広葉樹	総数	針葉樹	広葉樹
2.20	23.27	321.958	241.001	71.957	235.386	234.974	412	77.572	6.027	71.545

(単位:戸)

20~30ha	30~50ha
1	1

資料:古川産業振興事務所林業振興部

1. 製造業の推移 図-6

各年12月31日現在(単位:人・件・万円)

区分 年度	事業 所数	従業者数			現金給与額		原材料		製造品出荷額等			粗付加 出荷額
		総数	常用 従業者	一事業 所当り	総 額	一事業 所当り	総 額	一事業 所当り	総 額	内製品 出荷額	一事業 所当り	
平成元年	20	505	492	25.3	94,280	4,714	154,229	7,711	344,007	210,453	17,200	186,068
2	20	519	508	26.0	106,065	5,303	205,598	10,280	384,235	242,963	19,212	174,462
3	23	564	552	24.5	133,503	5,804	246,950	10,737	531,605	341,554	23,113	279,510
4	24	511	499	21.3	131,053	5,461	155,845	6,494	422,099	251,523	17,587	262,757
5	23	442	431	19.2	113,157	4,920	114,523	4,979	336,971	202,580	14,651	217,816
6	22	371	359	16.9	93,745	4,261	94,740	4,306	300,143	200,280	13,643	201,603
7	23	337	326	14.7	89,303	3,883	99,083	4,308	304,034	203,833	13,219	200,095
8	22	326	316	14.8	86,289	3,922	95,601	4,346	309,963	210,901	14,089	210,938
9	36	820	809	22.8	180,980	5,027	407,371	11,316	656,846	545,225	18,246	241,539
10	32	800	791	25.0	243,585	7,612	1,031,725	32,241	1,461,396	1,317,694	45,669	411,535
11	33	850	842	25.8	286,341	8,677	1,271,811	38,540	1,944,908	1,789,588	58,937	645,899
12	32	860	853	26.9	290,697	9,084	1,379,146	43,098	2,019,628	1,861,886	63,113	612,386
13	25	845	843	33.8	225,869	9,035	1,310,750	52,430	2,034,068	1,891,806	81,363	690,734
14	22	785	783	35.7	274,564	12,480	1,111,005	50,500	2,000,318	1,840,536	90,924	848,591
15	21	769	767	36.6	272,587	12,980	1,016,189	48,390	1,837,400	1,647,976	87,495	783,355
16	21	760	758	36.2	260,793	12,419	1,049,796	49,990	1,802,182	1,642,125	85,818	717,127
17	19	750	748	39.5	266,976	14,051	1,007,337	53,018	1,655,505	1,486,969	87,132	551,424
18	23	756	749	32.9	269,766	11,729	1,075,340	46,754	1,752,103	1,556,269	76,178	584,989
19	22	858	853	39.0	318,725	14,488	1,079,724	49,078	1,700,886	1,410,849	77,313	532,840
20	21	768	765	36.6	268,225	12,773	1,040,991	49,571	1,529,511	1,345,074	72,834	417,156
21	19	681	677	35.8	238,560	12,556	969,112	51,006	1,515,202	1,268,736	79,747	467,266
22	18	669	666	37.2	230,589	12,811	931,341	51,741	1,390,615	1,168,631	77,256	405,994
23	17	581	579	34.2	258,405	15,200	1,246,412	73,318	1,863,558	1,660,893	109,621	557,880

資料:総合振興課「工業統計調査」

2. 業種別製造業の推移

区分 年度	事業所数												
	総数	食料	繊維	飲料	家具	紙	金属	電機	機械	土石	木材	鉄鋼	その他
平成元年	20	3	1	1	7	—	—	3	—	2	—	—	3
2	20	3	1	1	7 衣服	1	—	2	—	2	—	—	3
3	23	3	1	1	6 衣服	1	1	2	—	5	—	—	3
4	24	2	1	1	6 衣服	1	1	3	1	5	—	—	3
5	23	2	1	1	6 衣服	1	1	2	1	5	—	—	3
6	22	2	1	1	6 プラスチック	1	1	2	—	5	—	—	3
7	23	2	1	1	5 プラスチック	1	1	2	1	5	—	—	3
8	22	2	1	1	4 プラスチック	1	1	2	1	5	—	—	3
9	36	2	1	1	5 プラスチック	8	2	2	1	8	3	—	3
10	32	1	1	1	5 プラスチック	8	1	1	1	7	2	1	3
11	33	1	2	1	5 プラスチック	7	1	1	1	7	3	1	3
12	32	1	—	1	5 プラスチック	8	1	1	1	7	2	1	3
13	25	—	—	1	3 プラスチック	7	1	—	—	6	3	1	2
14	22	—	—	1	3 プラスチック	7	1	—	—	5	2	1	1
15	21	—	—	1	3 プラスチック	7	1	—	—	5	2	—	1
平成16年	21	—	—	1	3 プラスチック	7	1	—	—	5	2	—	1
17	19	—	—	1	3 プラスチック	5	1	—	—	5	2	—	1
18	23	—	—	1	3 プラスチック	5	1	1	1	4	6	—	1
19	22	—	—	1	3 プラスチック	5	1	—	—	5	4	1	1
20	21	—	1	1	2 プラスチック	5	1	—	—	5	4	—	1
21	19	—	—	1	2 プラスチック	6	1	—	—	5	3	—	—
22	18	—	—	1	2 プラスチック	6	1	—	—	4	3	—	—
23	17	—	—	1	2	—	5	—	1	4	4	—	—

各年12月31日現在(単位:店・人・万円)

従業者数											
総数	食料	繊維	飲料	家具	紙	金属	電機	土石	木材	その他	
505	91	x	x	17	—	—	313	x	—	28	
519	96	x	x	17 衣服	x	—	x	x	—	25	
564	93	x	x	18 衣服	x	x	x	71	—	24	
511	x	x	x	17 衣服	x	x	255	67	—	23	
442	x	x	x	17	—	x	x	65	—	20	
371	x	x	x	18 プラスチック	x	x	x	63	—	21	
337	x	x	x	18 プラスチック	x	x	x	59	—	10	
326	x	x	x	x プラスチック	x	x	x	58	—	9	
820	x	x	x	39 プラスチック	x	343	x	125	65	8	
800	x	x	x	40 プラスチック	x	382	x	120	x	10	
850	x	x	x	50 プラスチック	x	360	x	123	93	10	
860	x	—	x	51 プラスチック	x	460	x	112	x	13	
845	—	—	x	48 プラスチック	x	449	x	111	47	x	
785	—	—	x	49 プラスチック	x	430	x	94	x	x	
769	—	—	x	44 プラスチック	x	429	x	88	x	x	
760	—	—	8	45 プラスチック	7	425	136	90	44	5	
750	—	—	7	49 プラスチック	7	415	133	89	45	5	
756	—	—	6	53 プラスチック	7	432	125	50	76	7	
858	—	—	7	78 プラスチック	7	426	212	55	64	9	
768	—	4	7	67 プラスチック	7	408	152	53	65	5	
681	—	—	7	58 プラスチック	4	399	112	46	55	—	
669	—	—	6	55 プラスチック	4	388	123	43	50	—	
581	—	—	7	55	—	110	機械 214	44	151	—	

資料:総合振興課「工業統計調査」

業種別製造業の推移(つづき)

区分 年度	現金給与額										
	総数	食料	繊維	飲料	家具	紙	金属	電機	土石	木材	その他
平成元年	94,280	18,101	x	x	2,350	—	—	60,416	x	—	5,623
2	106,065	19,711	x	x	2,582	衣服x	—	x	x	—	5,477
3	133,503	20,227	x	x	2,665	衣服x	x	x	19,838	—	5,502
4	131,053	x	x	x	3,244	衣服x	x	65,419	21,270	—	5,306
5	113,157	x	x	x	3,240	衣服x	x	x	22,497	—	4,222
6	93,745	x	x	x	3,547	プラスチックx	x	x	21,433	—	4,379
7	89,303	x	x	x	4,002	プラスチックx	x	x	21,471	—	3,397
8	86,289	x	x	x	x	プラスチックx	x	x	22,211	—	2,951
9	180,980	x	x	x	9,084	プラスチックx	69,432	x	27,173	14,607	2,626
10	243,585	x	x	x	11,688	プラスチックx	125,631	x	37,166	x	3,758
11	286,341	x	x	x	18,090	プラスチックx	158,944	x	29,766	25,063	4,085
12	290,697	x	—	x	18,626	プラスチックx	174,921	x	25,892	x	4,768
13	225,869	—	—	x	18,791	プラスチックx	105,791	x	35,174	13,259	x
14	274,564	—	—	x	19,227	プラスチックx	162,674	x	32,052	x	x
15	272,587	—	—	x	20,538	プラスチックx	158,286	x	29,946	x	x
16	260,793	—	—	x	20,191	プラスチックx	148,699	x	29,437	x	x
17	266,976	—	—	x	21,885	プラスチックx	155,766	x	31,582	x	x
18	269,766	—	—	x	20,518	プラスチックx	164,023	x	16,695	22,783	x
19	318,725	—	—	x	22,250	プラスチックx	179,586	x	18,167	20,932	x
20	268,225	—	x	x	x	プラスチックx	162,853	x	18,515	19,102	x
21	238,560	—	—	x	x	プラスチックx	156,784	x	11,344	16,324	—
22	230,589	—	—	x	x	プラスチックx	151,144	x	9,336	16,891	—
23	258,405	—	—	x	x	—	39,885	機械x	10,747	135,413	—

(単位:万円)

原 材 料 ・ 燃 料 等										
総 数	食 料	織 維	飲 料	家 具	紙	金 属	電 機	土 石	木 材	そ の 他
154,299	104,587	x	x	2,700	—	—	27,466	x	—	10,122
205,598	140,204	x	x	3,585	衣服x	—	x	x	—	10,201
246,950	140,875	x	x	3,728	衣服x	x	x	36,901	—	9,306
155,845	x	x	x	4,149	衣服x	x	51,055	33,475	—	7,846
114,523	x	x	x	4,273	衣服x	x	x	29,329	—	6,111
94,740	x	x	x	4,418	プラス チックx	x	x	17,158	—	10,696
99,083	x	x	x	4,689	プラス チックx	x	x	19,816	—	7,071
95,601	x	x	x	x	プラス チックx	x	x	21,845	—	8,033
407,371	x	x	x	19,565	プラス チックx	211,825	x	73,220	39,904	8,639
1,031,725	x	x	x	29,883	プラス チックx	718,946	x	180,637	x	10,347
1,271,811	x	x	x	52,628	プラス チックx	818,179	x	217,004	133,361	10,544
1,379,146	x	—	x	68,563	プラス チックx	926,833	x	246,542	x	10,910
1,310,750	—	—	x	76,075	プラス チックx	880,075	x	228,116	88,257	x
1,111,005	—	—	x	70,043	プラス チックx	690,002	x	201,303	x	x
1,016,189	—	—	x	66,596	プラス チックx	587,579	x	188,543	x	x
1,049,796	—	—	x	61,519	プラス チックx	631,533	x	182,279	x	x
1,007,337	—	—	x	64,529	プラス チックx	576,611	x	193,777	x	x
1,075,340	—	—	x	75,558	プラス チックx	619,787	x	188,984	88,025	x
1,079,724	—	—	x	67,965	プラス チックx	634,649	x	206,578	111,523	x
1,040,991	—	x	x	x	プラス チックx	578,339	x	202,461	123,353	x
969,112	—	—	x	x	プラス チックx	598,644	x	156,565	104,933	—
931,341	—	—	x	x	プラス チックx	558,063	x	162,099	110,730	—
1,246,412	—	—	x	x	—	199,540	機械x	184,444	615,116	—

資料:総合振興課「工業統計調査」

業種別製造業の推移(つづき2)

区分 年度	製 造 品 出 荷 額 等										
	総 数	食 料	織 維	飲 料	家 具	紙	金 属	電 機	土 石	木 材	その 他
平成元年	344,007	154,944	x	x	8,754	—	—	130,192	x	—	22,002
2	384,235	184,715	x	x	9,562	衣服x	—	x	x	—	21,802
3	531,605	177,623	x	x	10,576	衣服x	—	x	120,848	—	19,523
4	422,099	x	x	x	12,420	衣服x	x	14,176	124,992	—	15,816
5	336,971	x	x	x	12,685	衣服x	x	x	117,070	—	12,933
6	300,143	x	x	x	14,319	プラスチックx	x	x	115,718	—	14,621
7	304,034	x	x	x	13,751	プラスチックx	x	x	119,821	—	12,591
8	309,963	x	x	x	x	プラスチックx	x	x	129,477	—	13,617
9	656,846	x	x	x	31,521	プラスチックx	247,035	x	170,869	51,744	13,816
10	1,461,396	x	x	x	44,277	プラスチックx	922,627	x	292,171	x	16,534
11	1,944,908	x	x	x	72,473	プラスチックx	1,131,990	x	333,407	133,361	17,562
12	2,019,628	x	—	x	111,752	プラスチックx	1,293,055	x	335,020	x	19,429
13	2,034,068	—	—	x	117,933	プラスチックx	1,334,381	x	313,792	159,592	x
14	2,000,318	—	—	x	103,199	プラスチックx	1,341,536	x	270,092	x	x
15	1,837,400	—	—	x	112,582	プラスチックx	1,185,326	x	248,788	x	x
平成16年	1,802,182	—	—	x	105,192	プラスチックx	1,169,903	x	232,137	x	x
17	1,655,505	—	—	x	109,097	プラスチックx	1,006,169	x	247,924	x	x
18	1,752,103	—	—	x	122,821	プラスチックx	1,075,147	x	236,788	153,494	x
19	1,700,886	—	—	x	117,148	プラスチックx	1,025,506	x	247,941	155,534	x
20	1,529,511	—	x	x	x	プラスチックx	910,787	x	244,765	143,264	x
21	1,515,202	—	—	x	x	プラスチックx	983,891	x	187,875	160,974	—
22	1,390,615	—	—	x	x	プラスチックx	873,405	x	194,465	150,792	—
23	1,863,558	—	—	x	x	—	239,645	—	231,261	1,035,745	—

資料:総合振興課「工業統計調査」

1. 商業の推移

商業統計調査日現在(単位:店・m²・人・万円)

区分 年度	商店数			売場面積	小売業 の 一商店 当りの 売場 面積	従業者数			
	合計	法人	個人			合計	法人	個人	人
昭和 54 年	89	6	83	2,308	25.9	182	147	35	
57	93	14	79	3,960	42.6	209	69	140	
60	82	16	66	3,787	46.2	190	76	114	
63	72	15	57	3,179	44.2	305	182	123	
平成 3 年	72	15	57	4,661	64.7	334	208	126	
6	64	16	48	2,542	39.7	215	110	105	
9	63	16	47	3,779	60.0	232	116	116	
11	71	21	50	4,322	60.9	433	297	136	
14	66	18	48	3,060	46.4	367	238	129	
16	64	16	48	2,214	34.6	403	284	119	
19	60	20	40	2,658	44.3	375	282	93	

区分 年度	一商店当り 従業者	年間商品 販売額	一商店当り 年間商品 販売額	前回調査に 対する販売 額ののび率	商品手持額	その他の 収入額
昭和 54 年	2.0	161,548	1,815	37.7	11,923	950
57	2.2	355,768	3,825	120.2	48,059	2,680
60	2.3	360,362	4,395	1.3	26,769	3,081
63	4.2	891,630	12,384	147.4	27,909	7,698
平成 3 年	4.6	769,315	10,685	△ 12.5	43,301	29,674
6	3.4	493,416	7,710	△ 35.9	33,424	16,854
9	3.7	535,797	8,505	8.6	48,041	19,970
11	6.1	963,126	13,565	79.8	0	15,272
14	5.6	943,797	14,300	△ 3.0	34,668	41,999
16	6.3	921,487	14,398	△ 2.4	-	7,696
19	6.3	898,256	14,971	△ 2.5	28,095	5,771

商店数は卸売業も含む

資料:総合振興課「商業統計調査」
(※平成21年商業統計調査なし)

2. 業種別商店数、従業者数、商品販売額の推移

区分 年度	総 数			卸 売 業 部 門			小 商 店 数
	商 店 数	従 業 者 数	商品販売額	商 店 数	従 業 者 数	商品販売額	
昭和 54 年	89	182	161,548	1	x	x	88
57	93	301	837,244	8	92	481,476	85
60	82	312	931,876	10	122	571,514	72
63	72	305	891,630	5	105	527,198	67
平成 3 年	72	334	769,315	4	109	359,260	68
6	64	215	493,416	5	17	91,319	59
9	63	232	535,797	3	9	92,325	60
11	71	433	963,126	9	184	517,072	62
14	66	367	943,797	7	148	574,147	59
16	64	403	921,487	6	207	643,272	58
19	60	375	898,256	9	190	683,665	51

区分 年度	飲 食 料 品 小 売 業			飲 食 店			自 動 車 商 店 数
	商 店 数	従 業 者 数	商品販売額	商 店 数	従 業 者 数	商品販売額	
昭和 54 年	64	120	84,685	7	19	4,219	—
57	60	124	138,878	—	—	—	6
60	47	x	137,425	—	—	—	4
63	44	109	135,553	—	—	—	3
平成 3 年	42	101	126,534	—	—	—	4
6	31	80	120,571	—	—	—	4
9	34	106	126,480	—	—	—	7
11	30	115	119,829	—	—	—	6
14	29	105	112,055	—	—	—	5
16	30	109	116,347	—	—	—	7
19	31	128	100,298	—	—	—	6

各年商業統計調査日現在(単位:店・人・万円)

売 業 部 門		各 種 商 品 小 売 業			織物・衣服・身廻り品小売業		
従業者数	商品販売額	商 店 数	従業者数	商品販売額	商 店 数	従業者数	商品販売額
182	161,548	—	—	—	2	x	x
209	355,768	—	—	—	3	3	601
190	360,362	—	—	—	2	x	x
200	364,432	—	—	—	1	x	x
225	410,055	1	x	x	2	x	x
198	402,097	—	—	—	1	x	x
223	443,472	—	—	—	1	x	x
249	446,054	—	—	—	1	2	x
219	369,650	—	—	—	1	2	x
196	278,215	—	—	—	1	2	x
185	214,591	—	—	—	2	4	x

・自 転 車 小 売 業		家 具 ・ 建 具 ・ じ ゅ う 器 小 売 業			そ の 他 の 品 小 売 業		
従業者数	商品販売額	商 店 数	従業者数	商品販売額	商 店 数	従業者数	商品販売額
—	—	5	7	5,095	10	36	67,549
15	8,343	3	7	6,170	13	60	201,776
6	1,510	2	x	x	17	70	214,177
5	1,071	2	x	x	17	78	221,508
11	10,377	2	x	x	17	97	234,869
12	13,148	—	—	—	20	96	255,553
x	x	—	—	—	18	95	292,384
15	17,379	3	18	x	22	99	273,562
15	7,911	2	9	x	22	88	228,236
16	22,705	2	8	x	18	61	120,749
15	19,823	—	—	—	12	38	x

資料:総合振興課「商業統計調査」
(※平成21年商業統計調査なし)

1. 道路の状況

平成25年4月1日現在(単位:m)

区 分	実延長	改 良 状 況			路 面 状 況		
		未改良	改良済	改良率	砂利道	舗装道	舗装率
総 数	376,870	131,371	245,499	65.1	174,896	201,974	53.6
国 道	5,967	0	5,967	100.0	0	5,967	100.0
県 道	10,594	261	10,333	97.5	0	10,594	100.0
町 道	360,309	131,110	229,199	63.6	174,896	185,413	51.5

資料:建設課、北部土木事務所

2. 町道及び橋梁の状況

各年4月1日現在(単位:m・%)

区分 年度	町 道 内 訳								農 道 延長	林 道 延長	橋 梁 内 訳					
	路線 数	実 延 長	改良 延長	改良 率	舗装 延長	舗装 率	歩 道 長	計			木 橋		永 久 橋			
											橋数	延長	橋数	延長	橋数	延長
昭和 62 年	140	153,165	114,199	74.6	91,968	60.0	12,377	154,007	32,347	70	979	0	0	70	979	
63	140	153,165	114,199	74.6	91,968	60.0	12,377	154,007	35,987	70	979	0	0	70	979	
平成元 年	140	153,126	116,990	76.4	96,262	62.9	12,377	154,007	35,987	70	979	0	0	70	979	
2	140	153,087	122,762	80.2	102,303	66.8	13,930	154,007	33,751	69	975	0	0	69	975	
3	142	153,498	125,364	81.7	105,255	68.6	14,321	154,007	33,751	69	975	0	0	69	975	
4	143	156,753	128,404	81.9	111,860	71.4	14,335	154,007	33,751	68	998	0	0	68	998	
5	145	158,415	130,331	82.3	118,305	74.7	14,335	154,007	33,751	68	998	0	0	68	998	
6	146	158,096	131,103	82.9	122,777	77.7	15,291	154,007	33,751	68	998	0	0	68	998	
7	146	158,496	132,606	83.7	124,254	78.4	15,844	154,007	33,751	68	998	0	0	68	998	
8	157	164,007	135,660	82.7	127,703	77.9	16,242	154,007	33,751	70	1,020	0	0	70	1,020	
9	157	164,232	135,987	82.8	129,285	78.7	17,966	154,007	33,751	70	1,017	0	0	70	1,017	
10	157	164,245	136,413	83.1	133,967	81.6	18,004	154,007	33,751	70	1,017	0	0	70	1,017	
11	157	164,776	136,216	82.7	136,863	83.1	19,109	154,007	33,751	70	1,017	0	0	70	1,017	
12	157	164,761	138,426	84.2	137,613	83.5	19,350	154,007	33,751	70	1,017	0	0	70	1,017	
13	157	165,155	138,786	83.9	138,007	83.6	19,836	154,007	33,751	70	1,014	0	0	70	1,014	
14	159	165,830	140,902	85.0	140,347	84.6	20,514	58,098	31,281	69	1,014	0	0	69	1,014	
15	167	197,558	165,927	84.0	148,748	75.3	22,200	58,098	31,281	79	1,087	0	0	79	1,087	
16	400	334,651	218,427	65.3	169,853	50.8	22,590	46,178	23,228	132	1,675	0	0	132	1,675	
17	400	334,603	219,805	65.7	171,221	51.2	23,153	46,178	23,228	132	1,675	0	0	132	1,675	
18	435	362,821	225,050	62.0	176,695	48.7	23,760	37,684	9,197	140	1,754	0	0	140	1,754	
19	435	362,819	225,541	62.2	177,790	49.0	23,760	37,684	9,197	140	1,754	0	0	140	1,754	
20	435	362,796	227,157	62.6	178,976	49.3	23,759	37,684	9,197	139	1,749	0	0	139	1,749	
21	437	360,982	228,265	63.2	181,177	50.2	22,731	37,684	9,197	137	1,738	0	0	137	1,738	
22	437	360,982	228,265	63.2	183,147	50.7	22,755	37,256	9,197	135	1,726	0	0	135	1,726	
23	437	360,978	228,888	63.4	183,844	50.9	22,786	37,256	9,197	134	1,714	0	0	134	1,714	
24	437	360,309	229,199	63.6	185,413	51.5	22,799	35,044	9,197	134	1,714	0	0	134	1,714	

資料:建設課・農林課

3. 公営住宅建設状況

平成25年3月31日現在(単位:戸)

区 分	総 数	第 1 種		第 2 種		な し	厚生住宅
		木 造	非木造	木 造	非木造		
総 数	110	0	44	0	46	20	0
昭和 53 年度まで	97	15	12	55	12	-	3
54	24	-	12	-	12	-	-
57	24	-	12	-	12	-	-
平成 2 年	18	-	8	-	10	-	-
12 年	8	-	-	-	8	-	-
18 年	10	-	-	-	-	10	-
19 年	10	-	-	-	-	10	-
減 失	△ 81	△ 15	-	△ 55	△ 8	-	△ 3

資料:建設課

4. 公営住宅の状況

平成25年4月1日現在

区 分	総 数	住 宅 名				
		二 反 田	花 川	切 付	清 水	上ノ原
総 数	110	72	20	-	-	18
第 1 種	38	30	-	-	-	8
第 2 種	52	42	-	-	-	10
な し	110	-	20	-	-	-
厚生住宅	0	-	-	-	-	-

※第1種・第2種は9年度まで

資料:建設課

5. 用途別建築確認申請状況

各年3月31日現在(単位:㎡)

区 分年度	総 数		専用住宅		併用住宅		そ の 他		公共物	
	件	延 面 積	件	延 面 積	件	延 面 積	件	延 面 積	件	延 面 積
平成 8 年	122	59,960.10	83	14,826.65	4	480.73	34	44,627.97	1	24.75
9	91	16,105.70	58	8,795.52	2	395.62	27	6,404.34	4	510.22
10	56	9,896.16	35	4,810.03	1	91.09	16	3,983.22	4	1,011.82
11	49	13,381.53	32	3,800.46	-	-	14	5,294.45	3	4,286.62
12	52	28,494.37	34	4,525.44	1	65.00	13	9,958.24	4	13,945.69
13	63	75,254.96	39	5,770.09	3	312.39	18	68,448.87	3	723.61
14	30	3,848.95	9	950.91	1	49.68	17	2,603.83	3	244.53
15	20	2,253.02	8	907.68	7	796.48	4	249.92	1	298.94
16	20	3,844.65	5	677.73	2	215.72	12	2,889.92	1	61.28
17	37	5,953.61	6	887.51	7	895.22	8	630.13	16	3,540.75
18	32	4,508.95	10	1,537.37	3	515.83	6	859.38	13	1,596.37
19	13	2,111.57	5	607.11	3	425.21	3	880.37	2	198.88
20										
21	6	780.18	4	477.38	-	-	2	302.80	-	-
22	7	413.28	1	29.81	1	69.29	3	67.41	2	246.77
23	17	2,855.85	14	2,332.49	1	53.82	1	310.55	1	158.99
24	35	14,994.55	22	2,769.24	3	279.87	6	7,060.34	4	4,885.10
25	41	5,603.40	25	3,182.38	3	238.81	7	1,204.02	6	978.19

※H20は制度改正により資料なし

資料:建設課

6. 工事種別建築確認申請状況

各年3月31日現在(単位:㎡)

区 分年度	総 数		新 築		増 築		改 築	
	件	延 面 積	件	延 面 積	件	延 面 積	件	延 面 積
平成 8 年	122	59,960.10	70	51,254.15	52	8,705.95	-	-
9	91	16,105.70	26	5,495.35	64	10,372.69	1	237.66
10	56	9,896.16	19	3,172.61	37	6,723.55	-	-
11	49	13,381.53	31	11,371.39	18	2,010.14	-	-
12	52	28,494.37	29	16,576.57	23	11,917.80	-	-
13	63	75,254.96	17	3,714.14	45	71,361.67	1	179.15
14	30	3,848.95	9	2,400.40	21	1,448.55	-	-
15	20	2,253.02	4	470.02	15	1,643.88	1	139.12
16	20	3,844.65	11	2,644.55	9	1,200.10	-	-
17	37	5,953.61	18	2,405.78	18	2,115.23	1	1,432.60
18	32	4,508.95	17	1,757.56	15	2,751.39	-	-
19	13	2,111.57	3	243.24	10	1,868.33	-	-
20								
21	6	780.18	2	186.31	4	593.87	-	-
22	7	413.28	5	314.18	2	99.10	-	-
23	17	2,855.85	8	1,004.48	9	1,851.37	-	-
24	35	14,994.55	16	3,470.03	19	11,524.52	-	-
25	41	5,603.40	21	2,792.95	20	2,810.45	-	-

※H20は制度改正により資料なし

資料:建設課

7. 構造別建築確認申請状況

各年3月31日現在

区分 年度	総 数		木 造		鉄筋コンクリート造		鉄 筋 造		ブロック造	
	件	延 面 積	件	延 面 積	件	延 面 積	件	延 面 積	件	延 面 積
平成 5 年	47	8,324.36	44	6,745.01	—	—	3	1,579.35	—	—
6	93	12,406.49	78	9,821.43	—	—	10	1,949.63	—	—
7	93	71,045.49	76	9,224.57	4	3,204.47	12	58,460.59	—	—
8	122	59,960.10	76	11,717.84	—	—	45	48,084.63	—	—
9	91	16,105.70	75	10,642.94	1	90.08	15	5,372.68	—	—
10	56	9,896.16	45	5,614.31	1	673.56	10	3,608.29	—	—
11	49	13,381.53	39	5,332.25	2	3,980.54	8	4,068.74	—	—
12	52	28,494.37	37	5,297.68	3	16,583.57	11	6,570.99	—	—
13	63	75,254.96	47	6,419.50	1	54.60	15	68,780.86	—	—
14	30	3,848.95	23	3,065.66	—	—	6	745.10	1	38.19
15	20	2,253.02	19	1,954.08	—	—	1	298.94	—	—
16	20	3,844.65	10	1,214	—	—	10	2,630.75	—	—
17	37	5,953.61	18	2,252.96	2	1,525.75	17	2,174.90	—	—
18	32	4,508.95	17	2,239.55	1	450.00	14	1,819.40	—	—
19	13	2,111.57	9	1,044.74	0	0.00	3	1,051.95	—	—
20										
21	6	780.18	5	527.06	—	—	1	253.12	—	—
22	7	413.28	5	378.99	—	—	2	34.29	—	—
23	17	2,855.85	14	2,205.24	—	—	3	650.61	—	—
24	35	14,994.55	25	3,252.22	3	9,094.61	7	2,647.72	—	—
25	41	5,603.40	27	3,337.93	2	141.28	12	2,124.19	—	—

※H20は制度改正により資料なし

8. 木造・非木造家屋の推移

区分 年度	木 造 家 屋				
	所有者数	棟 数	総床面積	総 価 格	㎡当り
平成 6 年	人	棟	㎡	千円	円
	3,755	6,368	456,309	5,865,817	12,855
7	3,759	6,324	459,151	6,298,494	13,718
8	3,787	6,321	465,001	6,917,532	14,876
9	3,833	6,309	468,098	6,556,121	14,006
10	3,868	6,297	472,789	7,099,068	15,015
11	—	6,264	475,623	7,530,485	15,833
12	—	6,279	477,711	6,765,422	14,162
13	—	6,254	481,692	7,147,578	14,838
14	—	6,253	485,727	7,566,709	15,578
15	—	6,255	488,708	6,915,596	14,151
16	—	—	489,879	7,132,562	14,560
17	—	—	490,591	7,295,725	14,871
18	—	—	491,380	6,656,511	13,547
19	—	—	491,541	6,940,385	14,120
20	—	—	492,675	7,159,434	14,532
21	—	6,113	493,258	6,747,992	13,680
22	—	6,117	494,693	6,897,797	13,944
23	—	6,107	495,074	6,995,663	14,131
24	—	6,087	494,216	6,368,668	12,886
25	—	6,022	490,945	6,468,689	13,176

(単位:㎡)

その他	
件	延面積
—	—
5	635.43
1	155.86
1	157.63
—	—
—	—
—	—
1	42.13
—	—
—	—
—	—
—	—
—	—
1	14.88
—	—
—	—
—	—
—	—
—	—

資料:建設課

各年1月1日現在

非木造家屋					
所有者数	棟数	総床面積	総価格	㎡当り価格	
人	棟	㎡	千円	円	
463	610	217,531	3,253,254	14,955	
472	581	215,696	3,297,038	15,286	
477	623	217,291	3,391,960	15,610	
489	641	220,271	3,245,755	14,736	
510	701	311,549	8,838,529	28,370	
—	711	314,003	8,970,802	28,569	
—	710	312,939	8,246,579	26,352	
—	726	318,529	8,531,956	26,785	
—	728	317,964	8,937,507	28,109	
—	728	310,900	8,110,827	26,088	
—	737	317,870	8,314,589	26,157	
—	747	326,380	8,623,493	26,422	
—	751	310,295	7,665,445	24,704	
—	761	323,412	8,054,287	24,904	
—	758	297,977	8,013,593	26,893	
—	763	298,318	7,570,377	25,377	
—	760	298,585	7,608,175	25,481	
—	767	301,254	7,804,197	25,906	
—	768	301,553	6,765,696	22,436	
—	767	301,675	6,814,505	22,589	

資料:町民税務課「概要調書」

1. 自動車保有台数

区分 年度	総数	乗用車			乗合用		貨物車			
		普通車	小型車	軽乗用車	普通車	小型車	普通車	小型車	軽貨物車	
平成 2 年	6,278	36	2,086	148	4	27	(0)	268	522	1,822
3	6,311	57	2,098	188	4	25	(0)	263	501	1,836
4	6,468	93	2,162	252	4	24	(0)	278	486	1,864
5	6,577	176	2,198	303	4	20	(0)	278	470	1,839
6	6,686	225	2,248	359	4	18	(0)	302	442	1,816
7	6,819	338	2,219	416	4	16	(0)	326	438	1,796
8	7,017	453	2,191	478	4	15	(7)	367	428	1,780
9	7,026	568	2,177	583	4	15	(13)	404	404	1,714
10	7,111	693	2,086	675	4	14	(7)	407	420	1,671
11	7,042	773	1,994	737	4	14	(7)	402	408	1,632
12	7,214	830	1,967	863	4	14	(9)	412	409	1,674
13	7,389	916	1,933	972	5	13	(9)	420	392	1,682
14	7,439	950	1,892	1,079	5	13	(12)	410	371	1,665
15	7,454	1,009	1,856	1,147	3	15	(9)	386	354	1,673
16	7,463	1,038	1,824	1,236	3	16	(8)	388	325	1,661
17	7,430	1,061	1,799	1,285	4	15	(8)	375	322	1,606
18	7,459	1,043	1,778	1,381	4	14	(8)	377	323	1,617
19	7,420	1,021	1,722	1,455	8	14	(9)	371	307	1,615
20	7,375	997	1,652	1,559	8	13	(9)	359	295	1,585
21	7,303	978	1,600	1,610	6	14	(18)	342	269	1,594
22	7,276	967	1,564	1,687	8	14	(19)	336	269	1,577
23	7,261	976	1,555	1,731	5	14	(20)	337	256	1,565
24	7,280	985	1,523	1,799	5	13	(21)	349	262	1,509
25	7,394	982	1,526	1,860	6	15	(17)	350	269	1,548

各年3月31日現在(単位:台)

特殊車 及び特殊 自動車	オートバイ			原動機付 自転車
	125cc以下	250cc以下	250ccを超え るもの	
113	118	86	69	979
118	115	96	58	952
139	110	106	53	897
145	105	115	59	865
161	96	112	71	832
170	89	112	86	809
191	87	116	91	816
98	82	111	94	772
120	76	116	81	748
121	72	114	67	704
138	64	107	62	670
162	63	114	65	652
182	54	112	60	646
166	54	108	62	621
173	49	104	65	581
172	48	101	81	561
172	42	108	81	519
174	40	105	94	494
186	30	111	98	482
183	28	117	96	466
187	27	109	100	431
179	29	106	98	410
183	28	111	110	403
185	31	107	117	398

資料:東北運輸局宮城運輸支局
町民税務課
※()内は被けん引車の数
(平成8年～)

1. 経済活動総生産の推移

(単位:100万円)

区 分	所 得 金 額						
	平成16年	平成17年	平成18年	平成19年	平成20年	平成21年	平成22年
1 産 業	21,837	21,167	19,969	16,912	16,323	16,318	15,498
(1) 農 林 水 産 業	4,813	5,373	4,806	3,401	4,856	4,027	3,998
① 農 業	4,747	5,344	4,764	3,361	4,795	4,001	3,962
② 林 業	66	29	42	40	61	26	36
③ 水 産 業	—	—	—	—	—	—	—
(2) 鉱 業	217	201	147	55	5	—	—
(3) 製 造 業	7,252	5,726	5,542	4,643	3,232	3,740	3,227
(4) 建 設 業	871	1,443	1,615	937	987	1,258	1,062
(5) 電 気・ガ 斯・水 道 業	495	411	467	441	411	508	507
(6) 卸 ・ 小 売 業	1,177	1,176	1,126	1,075	1,003	896	834
(7) 金 融 ・ 保 険 業	179	199	357	362	229	193	151
(8) 不 動 産 業	2,545	2,588	2,609	2,673	2,598	2,636	2,640
(9) 運 輸 業		1,826	1,874	1,876	1,638	1,660	1,662
(10) 情 報 通 信 業	2,439	482	475	460	455	464	464
(11) サ ー ビ ス 業	950	927	951	989	909	936	953
2 政府サービス生産者	2,840	2,910	3,155	3,190	3,197	3,156	3,159
(1) 電 気・ガ 斯・水 道 業	136	133	78	82	82	80	81
(2) サ ー ビ ス 業	1,469	1,468	1,618	1,634	1,636	1,619	1,623
(3) 公 務	1,235	1,309	1,459	1,474	1,479	1,457	1,455
3 対家計民間非営利サービス生産者	166	167	165	150	138	120	123
4 小 計 (1 + 2 + 3)	24,843	24,244	23,289	20,252	19,658	19,594	18,780
5 輸入品に課される税・関税	42	45	308	275	284	230	238
6 (控除)総資本形成に係る消費税	91	87	63	72	62	46	44
7 (控除)帰属利子	461	499					
町内総生産 (4 + 5 - 6 - 7)	24,333	23,703	23,534	20,455	19,880	19,778	18,974

資料:市町村民経済計算

2. 町民所得

(単位:100万円)

区 分	平成16年	平成17年	平成18年	平成19年	平成20年	平成21年	平成22年
	1. 雇 用 者 所 得	11,202	11,206	10,802	9,922	9,631	9,688
(1)賃 金 ・ 俸 給	9,773	9,780	9,341	8,497	8,238	8,382	8,406
(2)雇 主 の 社 会 負 担	1,429	1,426	1,461	1,425	1,393	1,306	1,259
2. 財 産 所 得	542	687	1,417	1,396	971	954	857
a 受 取	1,350	1,480	1,880	1,891	1,449	1,393	1,301
b 支 払	808	793	463	495	478	439	444
(1)一 般 政 府	▲ 332	▲ 297	▲ 62	▲ 94	▲ 163	▲ 188	▲ 208
a 受 取	278	295	348	345	265	220	201
b 支 払	610	592	410	439	428	408	409
(2)家 計	871	979	1,471	1,482	1,127	1,134	1,058
①利 子	6	14	455	499	419	396	368
a 受 取	197	210	506	553	467	426	402
b 支 払	191	196	51	54	48	30	34
②配 当 (受 取)	153	194	234	142	101	110	84
③保 険 契 約 者 に 帰 属 す る 財 産 所 得	631	694	714	775	544	560	528
④賃 貸 料 (受 取)	81	77	68	66	63	68	78
(3)対 家 計 民 間 非 営 利 団 体	3	5	8	8	7	8	7
a 受 取	10	10	10	10	9	9	8
b 支 払	7	5	2	2	2	1	1
3. 企 業 所 得 (配 当 受 払 後)	3,335	3,247	4,046	3,835	3,234	3,150	2,914
(1)民 間 法 人 企 業 所 得 (配 当 控 除 後)	576	416	1,791	1,696	1,036	1,015	906
(2)公 的 企 業	344	438	40	72	111	▲ 11	▲ 34
(3)個 人 企 業	2,415	2,393	2,215	2,067	2,087	2,146	2,042
a 農 林 水 産 業	903	865	373	150	222	243	133
b そ の 他 の 産 業	451	431	348	366	366	367	368
c 持 ち 家	1,061	1,097	1,494	1,551	1,499	1,536	1,541
4. 市 町 村 民 所 得 (1 + 2 + 3)	15,079	15,140	16,265	15,153	13,836	13,792	13,436
一人当たりの市町村民所得(単価:千円)	1,931	1,927	2,080	1,959	1,816	1,831	1,808

資料:市町村民経済計算

3. 水道給水の状況

各年3月31日現在

区分 年度	給水区域	給水人口	給水世帯	普及率	年間総	1日平均	1日最大	1人1日最
	人口(A)	(B)		(人口)B/A	配水量	配水量	配水量	大配水量
	人	人	戸	%	葉	葉	葉	葉
昭和 63 年	8,829	8,341	1,733	94.47	736,000	2,016	2,547	305
平成 元年	8,779	8,389	1,744	95.56	763,000	2,090	2,598	310
2	8,738	8,306	1,725	95.06	792,000	2,170	2,575	310
3	8,712	8,257	1,759	94.78	779,300	2,129	2,620	317
4	8,639	8,242	1,773	95.40	788,200	2,159	2,605	316
5	8,594	8,306	1,888	96.65	789,100	2,161	2,657	319
6	8,548	8,291	1,932	96.99	840,860	2,303	3,058	368
7	8,535	8,245	1,919	96.60	845,850	2,317	3,350	406
8	8,507	8,264	1,962	97.14	852,430	2,335	2,862	346
9	8,450	8,278	1,980	97.96	891,890	2,443	2,958	357
10	8,467	8,247	1,896	97.40	958,850	2,627	2,700	327
11	8,393	8,197	1,908	97.66	994,657	2,725	2,900	353
12	8,252	8,191	1,925	99.26	1,064,605	2,917	3,480	424
13	8,162	8,119	1,933	99.47	900,953	2,468	3,640	448
14	8,108	8,139	1,936	100.38	949,179	2,600	2,834	348
15	8,053	8,081	1,937	100.35	972,871	2,657	2,872	355
16	7,969	7,930	1,933	99.51	974,483	2,669	2,859	360
17	7,909	7,869	1,928	99.49	974,989	2,671	2,865	364
18	7,876	7,883	1,933	100.09	1,020,247	2,795	3,278	415
19	7,754	7,759	1,943	100.06	995,005	2,719	2,948	379
20	7,663	7,649	1,937	99.82	953,590	2,613	2,915	381
21	7,636	7,629	1,959	99.91	966,400	2,648	2,930	384
22	7,563	7,582	1,959	100.25	975,861	2,674	2,925	385
23	7,529	7,559	1,976	100.40	957,226	2,623	2,892	382
24	7,430	7,459	1,981	100.39	987,115	2,704	2,961	396

(A) : 住民基本台帳人口、及び町外一部の給水区域人口を含む

(B) : (A) に町外に住所を有する町内在住人口を含む

資料: 上下水道課

1. 国民健康保険の加入状況

区分 年度		各年12月31日現在			
		保険加入世帯	被保険者数	加入率 (%)	
				世帯	人員
平成 10 年	1,119	3,144	55.3	37.3	
11	1,151	3,169	56.5	37.8	
12	1,159	3,198	57.0	38.6	
13	1,206	3,272	59.4	39.9	
14	1,262	3,429	62.6	42.1	
15	1,276	3,459	64.4	43.0	
16	1,262	3,379	64.6	42.5	
17	1,266	3,332	65.2	42.3	
18	1,253	3,259	63.8	41.5	
19	1,234	3,085	62.9	39.8	
20	1,079	2,327	55.2	30.4	
21	1,063	2,320	55.0	30.7	
22	1,076	2,288	55.1	30.4	
23	1,089	2,316	55.5	31.0	
24	1,088	2,238	54.9	30.1	

資料:福祉課

2. 乳幼児医療費支給の状況

区分 年度		(単位:円)					
		国 保			社 保		
		件	数	給 付 額	1 件 当 給 付 額	件	数
平成 9 年	511	1,539,849	3,013	1,508	4,574,817	3,034	
10	715	1,979,181	2,768	1,658	4,653,693	2,806	
11	506	2,029,443	4,010	1,745	5,105,090	2,926	
12	849	2,061,345	2,427	1,679	4,214,176	2,510	
13	793	1,886,285	2,378	1,527	3,400,322	2,226	
14	855	1,671,533	1,955	1,447	3,785,050	2,585	
15	2,174	3,388,794	1,559	3,703	7,907,187	2,135	
16	2,644	4,004,059	1,514	4,504	9,342,805	2,074	
17	3,614	5,273,590	1,459	6,153	12,305,043	2,000	
18	4,977	7,115,489	1,430	8,473	16,602,806	1,959	
19	5,031	7,942,091	1,579	8,566	18,531,545	2,163	
20	2,978	5,889,813	1,978	11,030	18,568,838	1,683	
21	3,110	5,809,130	1,868	10,528	18,775,003	1,783	
22	3,236	5,844,293	1,806	11,711	19,888,019	1,698	
23	3,607	6,627,298	1,837	11,020	18,287,758	1,660	
24	3,866	7,577,540	1,960	12,163	21,524,176	1,770	

資料:福祉課

3. 後期高齢者医療保険の加入状況

各年12月31日現在

年度	区分	被保険者数			加入率(%)
		65歳以上75歳未満	75歳以上	合計	
平成 20 年		25	1,105	1,130	14.7
21		26	1,135	1,161	15.4
22		18	1,167	1,185	15.7
23		15	1,168	1,183	15.8
24		13	1,203	1,216	16.4

資料:宮城県後期高齢者医療広域連合

4. 心身障害者医療費支給の状況

(単位:円)

年度	区分	国 保			社 保		
		件数	給付額	1件当り給付額	件数	給付額	1件当り給付額
9		609	5,103,892	8,381	185	1,181,218	6,385
10		442	3,863,092	8,740	197	1,325,001	6,726
11		796	5,012,811	6,298	280	1,518,285	5,422
12		543	3,920,775	7,221	297	1,627,195	5,479
13		528	3,062,024	5,799	294	1,480,896	5,037
14		530	3,185,185	6,010	394	2,154,776	5,469
15		591	2,725,899	4,612	456	2,777,436	6,091
16		612	3,543,219	5,790	444	2,321,486	5,229
17		612	3,692,457	6,033	402	2,260,779	5,624
18		590	3,552,067	6,020	462	3,373,353	7,302
19		609	3,310,234	5,436	529	3,117,344	5,893
20		530	2,878,293	5,431	510	2,916,871	5,719
21		785	4,002,026	5,098	604	4,131,200	6,840
22		897	5,154,066	5,746	518	3,164,242	6,109
23		738	4,772,589	6,467	514	2,575,031	5,010
24		795	5,065,262	6,371	468	3,492,515	7,463

年度	区分	老 人			合 計		
		件数	給付額	1件当り給付額	件数	給付額	1件当り給付額
9					794	6,285,110	7,916
10		1,069	4,751,871	4,445	1,708	9,939,964	5,820
11		1,027	4,017,250	3,912	2,103	10,548,346	5,016
12		1,061	1,536,609	1,448	1,901	7,084,579	3,727
13		1,208	5,160,740	4,272	2,030	9,703,660	4,780
14		1,173	7,081,420	6,037	2,097	12,421,381	5,923
15		1,390	7,045,430	5,069	2,437	12,548,765	5,149
16		1,579	6,809,831	4,313	2,635	12,674,536	4,810
17		1,663	7,623,774	4,584	2,677	13,577,010	5,072
18		1,846	8,194,224	4,439	2,898	15,119,644	5,217
19		1,835	8,733,554	4,759	2,973	15,161,132	5,100
20		1,801	9,469,595	5,258	2,841	15,264,759	5,373
21		1,462	6,541,632	4,474	2,851	14,674,858	5,147
22		1,324	5,545,067	4,188	2,739	13,863,375	5,061
23		1,210	5,620,072	4,645	2,462	12,967,692	5,267
24		1,197	5,205,189	4,349	2,460	13,762,966	5,595

資料:福祉課

5. 国民年金の推移

区分 年度	被 保 険 者					保 険 料 免 除 者			
	計	強 制	1 号	任 意	3 号	計	法定免除	申請免除	免除率
平成 10 年	1,637	—	1,306	—	331	225	77	148	17.2
11	1,706	—	1,348	1	357	246	77	169	18.2
12	1,723	—	1,357	2	364	259	78	181	19.1
13	1,833	—	1,451	3	379	262	74	188	18.1
14	1,913	—	1,528	3	382	183	70	113	12.0
15	1,884	—	1,475	3	406	200	77	123	13.6
16	1,862	—	1,475	—	387	231	74	157	15.7
17	1,866	—	1,474	1	391	303	79	224	20.6
18	1,790	—	1,399	1	390	327	74	253	23.4
19	1,725	—	1,338	—	387	376	69	307	28.1
20	1,744	—	1,358	3	383	345	68	253	23.6
21	1,658	—	1,298	3	357	329	69	236	23.5
22	1,559	—	1,190	4	365	326	69	232	25.3
23	1,485	—	1,135	2	348	310	65	220	25.1
24	1,355	—	1,018	1	336	280	64	191	25.0

区分 年度	抛 出 年 金					
	遺 族		募 婦		老 令	
	件 数	支 給 額	件 数	支 給 額	件 数	支 給 額
平成 10 年	22	16,519,800	11	6,179,600	1,893	936,562,900
11	23	17,421,400	11	6,056,600	1,906	969,464,500
12	20	15,118,800	10	5,537,700	1,915	992,585,660
13	16	12,823,600	9	4,982,200	1,927	1,022,246,100
14	12	10,521,000	9	4,742,200	1,958	1,065,716,000
15	10	8,548,900	7	3,660,000	1,970	1,084,037,200
16	7	5,910,100	6	3,129,200	1,959	1,092,276,100
17	15	13,180,500	6	3,129,200	1,936	1,096,007,700
18	8	7,248,400	5	2,527,300	1,911	1,109,814,900
19	15	12,912,600	5	2,351,500	1,932	1,136,196,100
20	14	12,120,500	5	2,351,500	1,960	1,166,353,400
21	12	10,080,500	5	2,351,500	2,010	1,194,386,900
22	9	7,020,500	6	2,938,100	2,013	1,212,032,400
23	12	9,251,200	7	3,425,600	2,024	1,227,092,500
24	14	10,688,200	5	2,565,900	2,092	1,285,347,600

(単位:人・%・円)

保 險 料 額	検 認 率	抛 出 年 金					
		計		障 害		母 子	
		件 数	支 給 額	件 数	支 給 額	件 数	支 給 額
165,104,430	94.6	2,023	1,047,208,600	97	87,946,300	—	—
168,847,010	93.6	2,036	1,080,462,400	96	87,519,900	—	—
170,253,110	93.5	2,043	1,101,968,260	98	88,726,100	—	—
169,657,230	90.7	2,037	1,116,251,800	85	76,199,900	—	—
134,043,400	77.1	2,070	1,162,668,200	91	81,689,000	—	—
163,764,682	78.9	2,076	1,175,011,800	89	78,765,700	—	—
162,100,613	80.1	2,059	1,178,440,900	87	77,125,500	—	—
163,884,798	79.5	2,043	1,188,052,600	86	75,735,200	—	—
153,572,029	78.3	2,063	1,177,312,300	41	37,485,900	—	—
140,924,861	75.7	1,991	1,186,965,900	39	35,505,700	—	—
138,774,810	71.4	2,017	1,215,143,000	38	34,317,600	—	—
133,313,160	67.0	2,110	1,279,355,000	83	72,536,100	—	—
122,480,610	65.6	2,112	1,296,824,800	84	74,833,800	—	—
111,354,400	64.5	2,119	1,306,322,700	76	66,553,400	—	—
108,676,120	63.7	2,185	1,363,409,300	74	64,807,600	—	—

福 祉 年 金					
計		老 令		障 害	
件 数	支 給 額	件 数	支 給 額	件 数	支 給 額
81	60,282,960	25	7,854,560	56	52,428,400
76	61,089,460	18	6,341,260	58	54,748,200
72	59,683,400	14	5,166,600	58	54,516,800
65	56,501,900	8	2,789,300	57	53,712,600
66	57,400,800	8	2,884,000	58	54,516,800
67	58,291,400	8	3,266,400	59	55,025,000
68	59,079,700	7	2,442,600	61	56,637,100
70	58,851,100	9	2,442,600	61	58,851,100
66	57,690,600	6	2,442,600	60	57,690,600
69	60,435,600	5	1,623,200	64	58,812,400
68	59,445,500	5	1,623,200	63	57,822,300
63	54,891,000	5	1,623,200	58	53,267,800
59	52,891,300	2	811,600	57	52,079,700
59	53,963,700	2	808,400	57	53,155,300
58	53,622,900	1	402,900	57	53,220,000

資料:町民税務課

6. 身体障害者手帳交付者数

各年12月31日現在

区分 年度	総数	視聴覚障害	聴覚 機能 平衡 障害	肢体不自由	内科障害	言語・音声・ そしやく機能 障害
11	22	1	-	13	8	-
12	18	-	-	11	7	-
13	11	-	-	9	2	-
14	36	2	-	20	12	2
15	28	2	-	12	13	1
16	32	1	3	17	11	-
17	26	-	-	12	14	-
18	30	-	1	16	13	-
19	27	-	1	15	11	-
20	30	-	1	16	12	1
21	17	-	1	10	6	-
22	24	-	2	13	9	-
23	25	-	1	8	15	1
24	22	-	-	15	7	-

資料:福祉課

7. 共同募金と赤十字社資

(単位:円・%)

区分 年度	共同募金			赤十字社資				
	目標額	募金額	目標額に 対する 募金額比	目標額	実績額			目標額に 対する 募金額比
					総額	一般	法人	
平成 10 年	1,900,000	1,963,261	103.3	901,000	1,227,710	1,006,710	221,000	136.3
11	1,900,000	1,993,978	104.9	932,000	1,294,200	1,079,200	215,000	138.9
12	1,900,000	1,926,620	101.4	932,500	1,227,700	1,054,700	173,000	131.7
13	1,900,000	1,942,820	102.3	945,500	1,227,700	1,054,700	173,000	129.8
14	1,900,000	1,908,569	100.5	960,500	1,219,500	1,046,500	173,000	127.0
15	1,851,000	1,871,529	101.1	970,000	1,216,800	1,043,800	173,000	125.4
16	1,800,000	1,900,871	105.6	1,083,000	1,174,300	1,028,300	146,000	108.4
17	1,800,000	1,861,944	103.4	917,000	1,050,225	990,225	60,000	114.5
18	1,800,000	1,858,682	103.3	910,000	1,097,700	1,031,700	66,000	120.6
19	1,800,000	1,901,343	105.6	960,000	1,037,000	1,002,000	35,000	108.0
20	1,800,000	2,064,686	114.7	930,000	1,026,500	996,500	30,000	110.4
21	1,800,000	2,131,248	118.4	970,000	1,055,941	983,200	72,741	108.9
22	1,800,000	2,176,099	120.9	935,000	1,022,600	989,600	33,000	109.4
23	1,800,000	2,261,565	125.6	935,000	1,034,800	961,800	73,000	110.7
24	1,800,000	2,363,829	131.3	935,000	1,140,500	960,500	180,000	122.0

資料:福祉課・社会福祉協議会

1. 年齢階層別死亡者数

(単位:人)

区分 年度	総数	0～9才	10～19才	20～29才	30～39才	40～49才	50～59才	60～69才	70～79才	80～89才	90才以上
平成 5 年	76	1	1	1	-	2	8	7	20	31	5
6	68	-	-	-	3	-	6	14	22	17	6
7	77	2	-	-	3	4	6	19	23	13	7
8	67	-	-	-	1	3	4	13	17	25	4
9	83	-	-	1	3	2	3	12	27	25	10
10	92	1	1	-	-	-	1	13	35	31	10
11	89	-	-	-	1	3	9	8	19	32	17
12	75	1	1	-	-	1	4	13	20	26	9
13	94	-	-	1	1	3	5	10	23	36	15
14	88	1	-	-	1	2	5	8	28	30	13
15	84	-	1	-	-	2	9	7	35	20	10
16	85	-	-	-	-	-	5	13	20	37	10
17	105	-	-	-	1	2	6	12	27	42	15
18	95	-	1	3	-	3	4	9	22	36	17
19	94	-	-	1	2	3	6	9	23	30	20
20	83	-	2	-	-	-	3	9	23	34	12
21	81	-	-	1	-	1	7	6	18	35	13
22	89	-	-	-	2	1	5	7	17	35	22
23	106	-	-	1	1	2	6	8	21	48	19
24	78	-	-	-	3	2	3	6	11	34	19

資料:福祉課

2. 集団検診の状況

(単位:人・%)

区分 年度	胃がん			結核・肺がん			子宮(頸部)がん		
	受診者数	申し込みに 対する割合	精密検査 率	受診者数	申し込みに 対する割合	精密検査 率	受診者数	申し込みに 対する割合	精密検査 率
平成5年	700	50.5	83	3,206	93.9	8	665	64.9	10
6	693	56.3	52	3,113	95.7	38	663	66.4	9
7	688	57.0	50	3,059	90.0	5	661	67.9	12
8	769	37.0	87	2,827	68.5	7	690	49.0	14
9	723	65.7	61	3,141	80.6	37	610	67.0	6
10	735	68.4	74	2,996	83.3	27	566	66.4	3
11	731	71.6	74	3,082	87.8	38	569	71.8	2
12	711	66.4	70	3,060	78.6	35	611	70.1	5
13	716	68.4	68	3,048	81.4	43	500	60.8	4
14	686	67.1	62	3,012	81.6	42	514	65.5	3
15	657	65.0	68	3,015	79.3	30	511	63.9	5
16	666	64.9	48	2,900	78.2	33	521	64.6	5
17	647	69.6	66	2,023	64.2	28	474	61.9	22
18	666	74.8	56	1,967	66.3	11	498	64.9	2
19	601	68.8	71	1,776	61.6	21	492	63.2	5
20	646	68.4	61	1,791	84.2	42	524	66.2	5
21	675	72.0	84	1,813	85.7	22	601	76.4	7
22	657	68.4	55	1,749	84.7	19	551	69.6	7
23	690	70.8	51	1,817	92.3	13	590	69.0	8
24	668	69.7	51	1,806	91.0	17	618	72.6	8

区分 年度	基本健康診査(40歳以上)			乳がん			人間ドック対象 (35・40・41・42・50・60歳)		
	受診者数	受診率	精密検査 率	受診者数	申し込みに 対する割合	精密検査 率	受診者数	申し込みに 対する割合	精密検査 率
平成5年	956	24.8	834	591	63.7	76	359	81.2	-
6	947	27.6	786	622	66.5	128	307	76.6	-
7	907	27.3	810	583	64.5	64	217	82.4	-
8	957	29.0	850	599	43.5	103	219	48.6	-
9	871	21.0	757	556	69.5	68	124	101.6	-
10	910	28.8	680	526	82.8	68	93	67.9	28
11	922	29.0	583	313	81.3	19	85	83.3	43
12	953	30.0	640	352	76.1	37	78	85.7	49
13	969	34.1	681	304	73.3	32	82	79.6	59
14	971	34.2	690	304	74.2	22	159	79.9	103
15	987	36.5	328	298	54.2	41	149	81.0	110
16	1,006	37.4	317	335	71.9	41	89	89.0	67
17	1,027	37.8	317	274	65.7	22	76	74.5	70
18	1,089	38.7	365	333	76.6	26	65	89.0	49
19	1,040	42.3	331	318	74.3	49	87	87.9	74
20	-	-	-	342	74	29	-	-	-
21	-	-	-	407	90.4	46	-	-	-
22	-	-	-	337	75.4	24	-	-	-
23	-	-	-	375	79.6	24	-	-	-
24	-	-	-	372	80	21	-	-	-

資料:福祉課

2. 集団検診の状況（つづき）

（単位：人・％）

区分 年度	大腸がん			一般健康診査			成人歯科健康診査		
	受診者数	申し込みに 対する受診 割合	精密検査 該当者数	受診者数	申し込みに 対する受診 割合	精密検査 該当者数	受診者数	申し込みに 対する受診 割合	精密検査 該当者数
平成5年	-	-	-	-	-	-	-	-	-
6	-	-	-	-	-	-	-	-	-
7	-	-	-	-	-	-	-	-	-
8	-	-	-	-	-	-	-	-	-
9	-	-	-	-	-	-	-	-	-
10	727	79.0	31	-	-	-	-	-	-
11	784	81.3	46	-	-	-	-	-	-
12	785	75.4	25	-	-	-	-	-	-
13	840	77.8	22	-	-	-	-	-	-
14	751	73.3	25	-	-	-	-	-	-
15	749	69.4	26	-	-	-	-	-	-
16	786	73.9	32	-	-	-	-	-	-
17	791	72.2	29	-	-	-	-	-	-
18	805	76.8	29	-	-	-	-	-	-
19	816	77.1	29	-	-	-	-	-	-
20	883	75.4	35	29	61.0	-	-	-	-
21	898	77.0	43	29	59.0	-	-	-	-
22	910	76.0	48	23	57.0	-	61	12.4	-
23	988	80.5	46	37	60.0	-	38	7.6	-
24	1026	84.6	67	63	79.0	-	27	5.6	-

区分 年度	前立腺がん			骨粗しょう症		
	受診者数	申し込みに 対する受診 割合	精密検査 該当者数	受診者数	申し込みに 対する受診 割合	精密検査 該当者数
平成5年	-	-	-	-	-	-
6	-	-	-	-	-	-
7	-	-	-	-	-	-
8	-	-	-	-	-	-
9	-	-	-	-	-	-
10	-	-	-	-	-	-
11	-	-	-	-	-	-
12	-	-	-	-	-	-
13	-	-	-	-	-	-
14	-	-	-	-	-	-
15	134	56.8	4	212	57.6	16
16	123	57.5	7	198	53.4	15
17	174	70.4	6	171	52.3	14
18	183	81.3	8	172	55.7	9
19	208	91.2	8	172	53.6	15
20	215	79.9	5	179	51.4	12
21	221	79.5	6	130	46.1	8
22	253	81.4	8	159	48.6	7
23	272	85.0	13	136	39.8	8
24	254	78.6	6	138	41.1	7

資料：福祉課

3. 感染症予防接種実施状況

(単位:人)

区分 年度	総 数	ポ リ オ	日本脳炎	ワイル病	高 齢 者 インフル エンザ	(二種混合)	(三種混合)
						ジフテリア 破 傷 風	百 日 咳 ジフテリア 破 傷 風
平成 6 年	755	164	205	-	-	104	282
7	617	143	240	-	-	64	170
8	682	146	239	-	-	63	234
9	739	108	213	-	-	50	368
10	1,131	133	203	-	-	54	402
11	1,181	138	215	-	-	77	308
12	977	101	272	-	-	50	239
13	1,352	109	255	-	451	58	203
14	1,534	102	261	-	578	61	269
15	1,683	140	284	-	831	60	192
16	1,803	122	248	-	941	60	243
17	1,734	122	45	-	1,013	59	236
18	1,821	139	-	-	1,052	63	259
19	1,744	133	-	-	1,075	50	213
20	1,571	103	-	-	1,098	69	242
21	1,623	109	-	-	1,004	58	228
22	2,058	121	-	-	1,136	81	204
23	2,641	108	440	-	1,119	43	232
24	2,119	176	186	-	1,028	47	148

区分 年度	BCG	風 疹	麻 疹	M	R	ヒ ブ	(二種混合)	(三種混合)
							小児肺炎 球 菌	子 宮 頸 が ん
平成 6 年	163	32	57	-	-	-	-	
7	203	131	59	-	-	-	-	
8	143	108	59	-	-	-	-	
9	184	116	56	-	-	-	-	
10	189	89	61	-	-	-	-	
11	222	158	63	-	-	-	-	
12	149	112	54	-	-	-	-	
13	115	98	63	-	-	-	-	
14	147	62	54	-	-	-	-	
15	58	63	55	-	-	-	-	
16	67	62	60	-	-	-	-	
17	64	135	60	-	-	-	-	
18	61	124	123	-	-	-	-	
19	52	112	109	-	-	-	-	
20	59	-	-	265	-	-	-	
21	53	-	-	171	-	-	-	
22	51	-	-	242	30	-	193	
23	54	-	-	258	88	98	201	
24	37	-	-	205	91	105	71	

資料:福祉課

4. 家庭訪問状況

(単位:件・%)

区 分	平成17年度		平成18年度		平成19年度		平成20年度	
	指導件数	構成比	指導件数	構成比	指導件数	構成比	指導件数	構成比
総 数	352	100.0	254	100.0	226	100.0	184	100.0
生活習慣病	117	33.2	48	18.9	57	25.2	15	8.2
精神保健	44	12.5	52	20.5	26	11.5	3	1.6
その他疾病	1	0.3	0	0.0	2	0.9	12	6.5
母 性	53	15.1	54	21.3	57	25.2	67	36.4
乳 児	55	15.6	61	24.0	62	27.5	60	32.6
幼 児	54	15.3	10	3.9	19	8.4	26	14.1
そ の 他	28	8.0	29	11.4	3	1.3	1	0.6

区 分	平成21年度		平成22年度		平成23年度		平成24年度	
	指導件数	構成比	指導件数	構成比	指導件数	構成比	指導件数	構成比
総 数	188	100.0	178	100.0	217	100.0	217	100.0
生活習慣病	15	8.0	23	12.9	11	5.1	3	1.4
精神保健	9	4.8	4	2.3	18	8.3	25	11.5
その他疾病	15	8.0	22	12.4	33	15.2	27	12.4
母 性	50	26.6	44	24.7	51	23.5	49	22.6
乳 児	67	35.6	45	25.3	61	28.1	94	43.3
幼 児	31	16.5	28	15.7	31	14.3	10	4.6
そ の 他	1	0.5	12	6.7	12	5.5	9	4.2

資料:福祉課

5. 保健事業状況

(単位:回・人)

区 分 年 度	健康相談(40歳～)		健康学習(40歳～)	
	実施回数	相談者数	実施回数	相談者数
平成 5 年	79	1,943	68	2,078
6	55	1,829	56	1,829
7	95	1,777	75	1,818
8	75	1,459	59	1,789
9	87	1,603	62	1,854
10	70	2,337	66	1,712
11	77	1,398	75	2,108
12	64	1,560	95	1,596
13	66	1,750	69	1,954
14	63	1,403	69	1,551
15	58	1,155	64	1,411
16	70	1,246	67	1,527
17	56	1,115	73	1,552
18	57	600	70	835
19	52	567	55	665
20	31	700	39	833
21	98	1,030	59	1,339
22	35	1,134	51	1,248
23	74	1,294	48	1,091
24	34	1,952	55	1,380

資料:福祉課

6. じんかい収集量の状況

(単位:戸・台・t)

区分 年度	収集世帯数	収集車稼働台数	じんかい収集量
平成 5年	1,823	207	632
6	1,825	253	703
7	1,829	298	815
8	1,841	366	898
9	1,851	352	1,000
10	1,960	372	946
11	1,991	442	1,070
12	1,995	870	1,060
13	1,990	989	1,247
14	1,998	1,434	1,385
15	1,978	1,480	1,413
16	1,949	1,549	1,402
17	1,935	1,394	1,417
18	1,931	1,588	1,429
19	1,956	1,749	1,435
20	1,954	2,067	1,444
21	1,929	1,245	1,327
22	1,954	1,337	1,384
23	1,954	1,226	1,424
24	1,970	1,181	1,540

資料:大崎西部環境衛生組合

7. し尿処理状況

(単位:人・戸・kl・%・日)

区分 年度	収集世帯数	総排出量	収集量	収集率	1日平均処理量	施設稼働日数
平成 10年	1,755	5,993	5,993	100	24	247
11	1,707	6,047	6,047	100	24	249
12	1,445	6,088	6,088	100	25	247
13	1,377	5,671	5,671	100	23	250
14	1,285	5,921	5,921	100	24	248
15	1,176	5,441	5,441	100	22	249
16	1,129	5,259	5,259	100	22	242
17	1,052	5,176	5,176	100	21	246
18	941	5,037	5,037	100	20	247
19	914	4,769	4,769	100	19	245
20	904	4,764	4,764	100	19	248
21	829	4,861	4,861	100	20	245
22	776	4,775	4,775	100	20	243
23	747	4,722	4,722	100	19	244
24	727	4,506	4,506	100	18	245

資料:大崎西部環境衛生組合
町民税務課、上下水道課

8. 粗大ゴミ収集量の状況

(単位:台・kg)

区 分年度	総 数		一般家庭運搬		事業所運搬		町 運 搬	
	台 数	数 量	台 数	数 量	台 数	数 量	台 数	数 量
平成 5 年	345	369,750	11	2,350	15	4,500	319	362,900
6	399	387,910	12	2,350	30	10,570	357	374,990
7	374	365,520	18	3,400	16	4,650	340	357,470
8	367	375,540	26	10,850	15	3,750	326	360,940
9	349	392,420	33	6,770	13	3,140	303	382,510
10	358	391,180	27	3,530	12	4,650	319	383,000
11	407	399,870	42	6,790	10	2,280	355	390,800
12	421	384,530	21	2,730	11	6,580	389	375,220
13	438	386,470	23	4,000	42	21,440	373	361,030
14	469	342,950	13	1,170	52	22,530	404	319,250
15	457	310,870	6	260	71	24,440	380	286,170
16	452	275,990	9	1,060	19	5,050	242	269,880
17	421	243,080	5	630	30	7,530	386	234,920
18	399	229,060	19	3,390	22	5,470	358	220,200
19	375	176,640	21	2,700	3	510	351	173,430
20	347	173,840	30	4,510	2	400	315	168,930
21	362	169,628	42	3,090	7	970	313	165,568
22	370	159,123	31	1,440	12	2,580	327	155,103
23	429	182,120	63	2,500	35	14,090	331	165,530
24	440	170,154	67	3,070	30	7,010	343	160,074

資料:大崎リサイクルセンター

9. 火葬場利用状況

(単位:人)

区 分年度	(単位:人)			
	総数	大人	子ども	その他
平成 5年	64	60	1	3
6	77	76	—	1
7	73	70	3	—
8	82	81	1	—
9	99	96	3	—
10	64	60	1	3
11	86	84	—	2
12	88	87	1	—
13	96	94	1	1
14	96	95	—	1
15	69	69	—	—
16	100	100	—	—
17	107	106	1	—
18	91	91	—	—
19	100	99	1	—
20	74	74	—	—
21	90	89	1	—
22	102	102	—	—
23	97	96	1	—
24	77	77	—	—

資料:町民税務課

10. 狂犬病予防状況

(単位:頭)

区分 年度	(単位:頭)		
	登録頭数	注射頭数	接種率
平成 18年	583	538	92.28
19	563	529	93.96
20	552	501	90.76
21	563	512	90.94
22	551	495	89.84
23	528	463	87.69
24	467	452	96.79

資料:町民税務課

1. 火災損害状況

各年12月31日現在(単位:件・㎡・a・千円)

区分 年度	火災件数						焼失面積		死傷者		損害見積額 (千円)
	総数	建物		林野	車両	その他	建物 (㎡)	林野 (a)	死者	死傷者	
		全焼	半焼								
平成 6年	2	—	—	—	1	1	—	—	—	—	48
7	2	—	2	—	—	—	53	—	—	—	6,463
8	3	—	—	—	1	2	—	—	1	—	42
9	7	2	3	1	—	3	1,148	15	1	—	45,713
10	5	3	1	—	1	—	550	—	—	—	28,635
11	8	3	3	1	—	1	140	30	—	2	2,011
12	3	3	—	—	—	—	414	—	—	—	8,611
13	3	3	—	—	—	—	660	—	—	—	30,563
14	5	—	2	1	—	2	—	150	—	1	27
15	3	—	—	—	—	3	—	—	—	—	—
16	6	2	1	—	—	3	354	—	—	—	24,128
17	11	4	1	1	—	5	644	3	—	1	35,806
18	3	1	—	2	—	—	309	46	—	1	16,038
19	3	2	—	—	1	—	184	—	—	—	1,405
20	6	1	—	—	1	3	159	—	—	—	2,518
21	5	—	—	1	—	4	—	7	—	—	—
22	6	1	—	1	—	1	158	8	1	—	3,540
23	4	—	—	—	—	4	—	—	—	—	—
24	7	3	2	—	—	1	484	—	—	1	25,222

資料:総合振興課 (大崎広域消防本部各年「消防年報」参照)

2. 消防団の状況

各年4月1日現在

区分 年度	分団数	団員数	消防自動車	小型動力ポンプ	消火栓	防火水槽
平成 6年	5	198	1	17	106	23
7	5	199	1	17	116	23
8	5	196	1	17	116	23
9	5	200	1	17	117	26
10	5	206	1	17	117	32
11	5	205	1	17	117	32
12	5	208	1	17	117	32
13	5	210	1	17	117	32
14	5	212	2	16	121	32
15	5	211	2	16	122	32
16	5	209	2	16	122	32
17	5	208	2	16	122	32
18	5	204	2	16	121	32
19	5	201	2	16	122	32
20	4	198	0	18	124	32
21	4	197	0	18	126	32
22	4	201	0	18	126	32
23	4	201	0	18	126	32
24	4	193	0	18	126	32

資料:総合振興課

3. 交通事故の状況

各年12月31日現在

区分 年度	発生件数	死者	負傷者
平成 7 年	21	—	23
8	31	1	36
9	28	1	35
10	26	1	31
11	28	—	34
12	30	—	41
13	24	1	31
14	23	1	30
15	29	2	48
16	28	—	46
17	22	1	30
18	27	1	30
19	22	1	27
20	11	—	13
21	19	—	25
22	16	—	17
23	25	—	32
24	20	—	32
25	17	—	23

資料:総合振興課 (加美警察署各年「交通事故発生状況」参照)

4. 救急車出動状況

区分 年度	出動件数	事故種別収容回数										
		火災	自然災害	水難	交通事故	労働災害	運動競技	一般負傷	加害	自損行為	急病	その他
平成 11 年	179	3	—	—	20	4	2	13	—	2	110	25
12	188	3	—	—	26	2	1	13	—	—	98	45
13	216	3	—	—	17	2	3	26	—	1	124	40
14	230	2	—	—	25	5	—	18	—	4	120	56
15	263	—	—	—	27	6	—	28	1	3	133	65
16	285	3	—	—	23	3	2	15	1	3	152	83
17	292	5	—	—	12	1	2	32	—	7	145	88
18	274	2	—	—	20	3	3	20	—	3	144	79
19	242	3	—	—	17	2	1	28	—	5	114	72
20	244	2	—	—	5	—	1	19	1	2	137	77
21	274	—	—	1	12	2	—	23	—	2	130	104
22	308	6	—	—	16	—	2	25	—	3	163	93
23	325	—	—	—	14	5	3	38	2	5	166	92
24	299	6	—	—	19	6	—	21	—	4	161	82
25	329	—	—	1	20	1	4	27	1	4	167	104

資料:総合振興課 (大崎広域消防本部各年「消防年報」参照)

1. 幼 稚 園

各年10月1日現在(単位:人)

年 度	区 分	学 級 数	本務教員数	兼務教員数	園 児 数		
					計	男	女
平成	3年	4	4	4	55	28	27
	4	4	5	4	85	41	44
	5	5	5	3	111	55	56
	6	5	5	4	93	51	42
	7	4	5	4	78	47	31
	8	5	5	4	96	46	50
	9	5	5	4	74	35	39
	10	4	5	4	77	37	40
	11	4	6	4	61	35	26
	12	4	5	4	60	35	25
	13	4	4	5	62	28	34
	14	4	5	5	76	35	41
	15	5	5	5	95	51	44
	16	5	5	5	88	46	42
	17	4	5	6	83	39	44
	18	4	5	6	86	47	39
	19	5	6	6	98	53	45
	20	5	6	6	105	52	53
	21	5	6	7	91	48	43
	22	5	6	6	101	51	50
	23	5	6	6	100	47	53
	24	5	5	6	83	39	44

資料:学校基本調査

2. 小 学 校

区 分 年 度	学 校 数			学 級 数				教 員	
	計	本校	分校	計	単式	複式	特殊	計	男
平成 6 年	2	2	—	25	22	—	3	39	16
7	2	2	—	24	21	—	3	40	16
8	2	2	—	23	20	—	3	37	16
9	2	2	—	23	19	—	4	35	16
10	2	2	—	22	19	—	3	34	13
11	2	2	—	22	19	—	3	34	14
12	2	2	—	21	18	—	3	31	14
13	2	2	—	21	18	—	3	31	15
14	2	2	—	20	17	—	3	33	17
15	2	2	—	19	16	—	3	29	17
16	2	2	—	20	17	—	3	31	17
17	2	2	—	20	16	—	4	32	16
18	2	2	—	18	15	—	3	32	13
19	2	2	—	18	15	—	3	30	12
20	2	2	—	19	16	—	3	31	13
21	2	2	—	20	17	—	3	35	15
22	2	2	—	21	17	—	4	34	16
23	2	2	—	22	17	—	5	37	19
24	2	2	—	23	18	—	5	33	15

区 分 年 度	児 童								
	2 学 年			3 学 年			4 学 年		
	計	男	女	計	男	女	計	男	女
平成 6 年	113	52	61	116	56	60	128	60	68
7	108	55	53	109	50	59	117	57	60
8	97	47	50	107	53	54	110	50	60
9	88	54	34	97	47	50	108	53	55
10	86	44	42	88	54	34	96	47	49
11	70	33	37	85	43	42	83	51	32
12	81	36	45	71	34	37	86	43	43
13	65	36	29	80	36	44	71	34	37
14	63	41	22	64	34	30	78	34	44
15	64	29	35	63	42	21	66	36	30
16	77	35	42	62	28	34	64	43	21
17	65	33	32	76	34	42	62	28	34
18	84	46	38	65	33	32	76	34	42
19	52	22	30	85	45	40	66	33	33
20	74	36	38	52	22	30	88	48	40
21	65	38	27	74	36	38	51	22	29
22	81	38	43	67	40	27	76	38	38
23	63	32	31	84	38	46	70	40	30
24	74	41	33	61	30	31	85	40	45

各年5月1日現在(単位:人)

数	職 員 数			児 童 数					
	計	男	女	総 数			1 学 年		
				計	男	女	計	男	女
20	14	2	12	712	342	370	109	55	54
22	14	2	12	674	314	360	96	47	49
18	14	3	11	647	322	325	87	54	33
19	14	3	11	604	305	299	85	43	42
21	14	4	10	559	283	276	70	33	37
20	15	4	11	523	263	260	81	36	45
17	11	4	7	481	247	234	64	36	28
16	11	4	7	451	244	207	65	43	22
16	11	4	7	427	217	210	64	29	35
12	4	3	1	419	211	208	75	34	41
14	4	3	1	413	212	201	66	34	32
16	4	3	1	417	221	196	84	46	38
19	4	3	1	403	205	198	51	21	30
18	4	3	1	413	197	216	74	37	37
18	4	3	1	419	209	210	65	38	27
20	4	3	1	425	215	210	82	39	43
18	4	3	1	426	215	211	61	29	32
18	4	3	1	420	208	212	75	41	34
18	4	3	1	437	223	214	74	35	39

数						遠 距 離 通 学 者 (4km以上)	1 学 級 当 り の 児 童 数	教員1人 当 り の 児 童 数
5 学 年			6 学 年					
計	男	女	計	男	女			
114	46	68	132	73	59	122	28.5	18.3
129	59	70	115	46	69	122	28.1	16.9
116	57	59	130	61	69	121	28.1	17.5
110	51	59	116	57	59	94	26.3	17.3
109	54	55	110	51	59	97	25.4	16.4
96	47	49	108	53	55	99	23.8	15.4
83	51	32	96	47	49	—	22.9	15.5
86	43	43	84	52	32	—	21.5	14.5
73	36	37	85	43	42	—	21.4	12.9
78	34	44	73	36	37	—	22.1	14.4
67	38	29	77	34	43	—	20.7	13.3
64	43	21	66	37	29	—	20.9	13.0
62	28	34	65	43	22	—	22.4	12.6
75	33	42	61	27	34	—	22.9	13.8
65	32	33	75	33	42	—	22.1	13.5
89	48	41	64	32	32	—	21.3	12.1
51	21	30	90	49	41	—	20.3	12.5
76	37	39	52	20	32	—	19.1	11.4
68	39	29	75	38	37	—	19.0	13.2

資料:学校基本調査

3. 中 学 校

区 分 年 度	学 校 数	学 級 数			教 員			職 員 数			総	
		計	単 式	特 殊	計	男	女	計	男	女	計	男
平成 6 年	1	12	11	1	23	11	12	4	2	2	391	215
7	1	12	11	1	25	13	12	4	2	2	393	212
8	1	12	11	1	26	14	11	4	2	2	390	196
9	1	12	11	1	23	13	10	4	2	2	369	175
10	1	12	11	1	22	12	10	3	1	2	358	162
11	1	12	10	2	26	12	14	3	1	2	352	169
12	1	11	9	2	22	10	12	2	1	1	331	160
13	1	10	9	1	21	8	13	2	1	1	309	149
14	1	10	9	1	23	11	12	2	1	1	285	150
15	1	11	9	2	23	12	11	2	1	1	264	141
16	1	10	8	2	23	12	11	2	1	1	241	131
17	1	8	7	1	19	8	11	2	2	0	233	114
18	1	7	6	1	17	9	8	2	2	0	210	107
19	1	8	6	2	21	10	11	2	2	0	204	115
20	1	8	6	2	19	9	10	2	2	0	188	107
21	1	8	6	2	19	10	9	2	2	0	195	101
22	1	8	6	2	20	12	8	2	2	0	185	88
23	1	9	7	2	20	10	10	2	2	0	216	111
24	1	8	7	1	20	10	10	2	2	0	191	98

4. 高 等 学 校

区 分 年 度	学 校 数	学 級 数	教 員 数	職 員 数	生 徒							
					総 数			1 学 年			2 学	
					計	男	女	計	男	女	計	男
平成 6 年	1	12	42	84	422	276	146	159	91	68	123	84
7	1	12	42	83	420	262	158	154	98	56	148	85
8	1	12	42	84	437	271	166	151	101	50	152	95
9	1	12	43	85	428	275	153	143	93	50	142	94
10	1	12	47	89	406	267	139	145	93	52	134	86
11	1	12	46	88	414	275	139	145	106	39	136	84
12	1	12	46	86	411	271	140	155	101	54	126	92
13	1	11	42	80	382	252	130	121	66	55	138	95
14	1	10	40	77	372	223	149	122	69	53	115	62
15	1	9	37	73	340	183	157	116	63	53	115	62
16	1	9	35	71	340	188	152	112	65	47	116	63
17	1	9	36	69	324	186	138	104	65	39	105	59
18	1	9	35	64	321	194	127	121	77	44	100	63
19	1	9	35	64	306	194	112	95	61	34	114	73
20	1	9	38	69	284	179	105	90	58	32	82	50
21	1	9	37	67	266	175	91	108	75	33	81	53
22	1	9	36	69	278	187	91	101	68	33	101	69
23	1	9	38	71	278	188	90	90	60	30	93	62
24	1	9	36	67	248	162	86	76	48	28	83	54

各年10月1日現在(単位:人)

生徒数										遠距離 通学者 (6km以上)	1学級 当りの 生徒数	教員1人 当りの 生徒数
数	1学年			2学年			3学年					
女	計	男	女	計	男	女	計	男	女			
176	146	78	68	114	61	53	131	76	55	36	32.6	17.0
181	131	72	59	147	79	68	115	61	54	27	32.8	15.7
194	113	45	68	130	72	58	147	79	68	24	32.5	15.0
194	129	61	68	111	43	68	129	71	58	29	30.8	16.0
196	117	57	60	129	61	68	112	44	68	28	29.8	16.3
183	107	51	56	116	57	59	129	61	68	30	29.3	13.5
171	107	53	54	108	51	57	116	56	60	—	30.1	15.0
160	95	46	49	107	53	54	107	50	57	—	30.9	14.7
135	84	52	32	95	46	49	106	52	54	—	28.5	12.4
123	85	43	42	84	52	32	95	46	49	—	24.0	11.5
110	72	36	36	85	43	42	84	52	32	—	24.1	10.5
119	75	34	41	72	36	36	86	44	42	—	29.1	12.3
103	63	37	26	75	34	41	72	36	36	—	30.3	12.4
89	66	43	23	63	37	26	75	35	40	—	25.5	9.7
81	59	27	32	66	43	23	63	37	26	—	23.5	9.9
94	70	31	39	59	27	32	66	43	23	—	24.4	10.3
97	56	30	26	70	31	39	59	27	32	—	23.1	9.3
105	88	48	40	57	31	26	71	32	39	—	24.0	10.8
93	46	20	26	88	47	41	57	31	26	—	23.9	9.6

資料:学校基本調査

各年10月1日現在(単位:人)

数			
年	3学年		
女	計	男	女
39	140	101	39
63	118	79	39
57	134	75	59
48	143	88	55
48	127	88	39
52	133	85	48
34	130	78	52
43	123	91	32
53	135	92	43
53	109	58	51
53	112	60	52
46	115	62	53
37	100	54	46
41	97	60	37
32	112	71	41
28	77	47	30
32	76	50	26
31	95	66	29
29	89	60	29

資料:学校基本調査・加美農業高等学校

5. 進路状況

1) 中学校卒業後の進路状況

区分 年度	計			(A) 進学者			(B) 教育機関等 入学者			(C) 就職者			(D) その他			(E)
	計	男	女	計	男	女	計	男	女	計	男	女	計	男	女	(A)の うち
平成15年	106	52	54	104	50	54	—	—	—	2	2	—	—	—	—	—
16	95	46	49	95	46	49	—	—	—	—	—	—	—	—	—	—
17	84	52	32	84	52	32	—	—	—	—	—	—	—	—	—	—
18	86	44	42	86	44	42	—	—	—	—	—	—	—	—	—	—
19	72	36	36	69	33	36	—	—	—	—	—	—	3	3	—	—
20	75	35	40	74	34	40	—	—	—	1	1	—	—	—	—	—
21	64	37	27	64	37	27	—	—	—	—	—	—	—	—	—	—
22	66	43	23	66	43	23	—	—	—	—	—	—	—	—	—	—
23	59	27	32	59	27	32	—	—	—	—	—	—	—	—	—	—
24	70	31	39	69	31	38	—	—	—	—	—	—	1	—	1	—

2) 高等学校卒業後の進路状況

区分 年度	計			(A) 進学者			(B) 教育機関等 入学者			(C) 就職者			(D) その他			(E)
	計	男	女	計	男	女	計	男	女	計	男	女	計	男	女	(A)の うち
平成15年	134	91	43	14	10	4	16	10	6	87	62	25	17	9	8	—
16	105	55	50	7	5	2	12	6	6	75	42	33	11	2	9	—
17	110	60	50	6	2	4	20	7	13	80	49	31	4	2	2	—
18	115	62	53	5	3	2	18	10	8	83	44	39	9	5	4	—
19	98	52	46	8	3	5	17	12	5	61	33	28	12	4	8	—
20	97	60	37	7	2	5	12	11	1	74	47	27	4	—	4	1
21	111	70	41	6	5	1	8	5	3	83	52	31	14	8	6	—
22	77	47	30	7	2	5	14	6	8	45	30	15	11	9	2	—
23	74	50	24	5	3	2	14	10	4	45	29	16	10	8	2	—
24	95	66	29	7	5	2	11	9	2	75	51	24	2	1	1	—

6. 高等学校卒業後の産業別就職状況

区分 年度	合計			農 業			製 造 業			卸・小売業			金融・保険業			運輸
	計	男	女	計	男	女	計	男	女	計	男	女	計	男	女	計
平成15年	87	62	25	4	4	—	33	24	9	9	7	2	0	—	—	1
16	77	42	35	3	2	1	30	18	12	3	—	3	0	—	—	—
17	83	49	34	3	3	—	37	26	11	13	6	7	0	—	—	3
18	83	44	39	2	1	1	36	21	15	12	5	7	0	—	—	7
19	61	33	28	—	—	—	28	15	13	3	1	2	0	—	—	5
20	75	47	28	—	—	—	49	35	14	4	2	2	0	—	—	1
21	83	52	31	5	4	1	40	27	13	2	1	1	0	—	—	1
22	45	30	15	7	6	1	23	17	6	3	1	2	0	—	—	0
23	46	29	17	1	1	—	24	15	9	—	—	—	0	—	—	5
24	76	51	25	1	1	—	35	22	13	—	—	—	0	—	—	5

各年5月1日現在(単位:人・%)

(A)(B)のうち就職している者(再掲)	進学率	就職率
	$\frac{(A)}{\text{合計}} \times 100$	$\frac{(C)+(E)}{\text{合計}} \times 100$
—	98.1	1.9
—	100.0	0.0
—	100.0	0.0
—	100.0	0.0
—	95.8	0.0
—	98.7	1.3
—	100.0	0.0
—	100.0	0.0
—	100.0	0.0
—	98.6	0.0

各年5月1日現在(単位:人・%)

(A)(B)のうち就職している者(再掲)	進学率	就職率
	$\frac{(A)}{\text{合計}} \times 100$	$\frac{(C)+(E)}{\text{合計}} \times 100$
—	10.4	64.9
2	6.7	73.3
3	5.5	75.5
—	4.3	72.2
—	8.2	62.2
—	7.2	77.3
—	5.4	74.8
—	9.1	58.4
1	6.8	62.2
1	7.4	80.0

資料:学校基本調査

各年5月1日現在(単位:人)

・通信業		電気・ガス・水道業			サービス業			公務			建設業			その他		
男	女	計	男	女	計	男	女	計	男	女	計	男	女	計	男	女
1	—	—	—	—	15	7	8	2	2	—	10	9	1	13	7	6
—	—	—	—	—	14	9	5	—	—	—	8	8	—	19	5	14
2	1	—	—	—	8	3	5	2	2	—	7	7	—	10	—	10
4	3	—	—	—	15	4	11	4	4	—	6	5	1	1	—	1
4	1	—	—	—	10	4	6	2	2	—	4	4	—	9	3	6
1	—	—	—	—	9	—	9	1	1	—	8	8	—	3	—	3
1	—	—	—	—	16	5	11	8	6	2	7	7	—	4	1	3
—	—	—	—	—	5	2	3	—	—	—	3	3	—	4	1	3
5	—	—	—	—	10	5	5	1	1	—	1	1	—	4	1	3
3	2	1	1	—	16	9	7	4	4	—	7	7	—	7	4	3

資料:学校基本調査

7. 農村環境改善センター利用状況

区分 年度	総利用 回数	総利用 者数	諸団体会議		研修講習会		保健 回数
			回数	人員	回数	人員	
平成 7 年	1,208	33,050	365	12,290	5	570	47
8	1,393	27,393	362	9,966	277	3,331	35
9	1,369	23,232	338	7,692	331	3,368	49
10	1,417	23,845	375	10,252	346	3,782	61
11	1,181	25,838	377	10,414	304	4,728	91
12	1,423	28,221	364	9,376	168	3,556	16
13	1,204	20,782	424	7,974	22	935	-
14	1,192	17,921	397	7,496	25	812	-
15	943	22,142	266	6,058	96	1,294	-
16	735	15,559	186	5,542	61	1,337	-
17	1,155	20,386	293	6,111	79	2,405	-
18	1,143	27,873	377	15,415	20	1,530	-
19	1,285	24,492	358	13,016	34	1,148	-
20	2,096	24,161	246	6,115	3	187	-
21	1,071	23,996	126	3,269	17	541	-
22	958	17,578	244	4,592	30	663	-
23	862	16,563	297	8,577	20	369	-
24	990	17,693	321	7,847	27	377	-

8. 蔵書冊数

区分 年度	総記	哲学宗教	歴史地誌	社会科学	自然科学	工学家庭	産業
7	457	321	466	585	702	740	204
8	464	380	516	628	758	778	222
9	464	435	588	662	772	827	245
10	466	435	590	672	776	828	245
11	466	435	602	675	776	836	245
12	467	435	602	675	776	837	245
13	467	435	604	682	776	839	245
14	467	435	604	687	777	839	245
15	454	411	577	548	757	831	235
16	454	411	577	558	758	832	236
17	454	424	577	558	762	833	236
18	388	411	468	443	751	829	224
19	389	501	468	445	770	829	224
20	394	509	496	445	770	864	224
21	396	509	496	446	773	864	224
22	397	510	497	448	775	868	225
23	397	510	497	448	785	875	225
24	397	510	497	448	785	883	233

各年3月31日現在(単位:回・人)

活 動	文化・体協等会議		結 婚 式		図 書 利 用		そ の 他		
	人 員	回 数	人 員	回 数	人 員	回 数	人 員	回 数	人 員
	1,159	342	3,841	-	-	335	3,359	114	11,831
	1,065	53	804	-	-	356	3,560	310	8,667
	1,845	29	408	-	-	259	545	363	9,374
	2,860	38	813	-	-	238	670	359	5,468
	1,691	40	443	-	-	112	401	257	8,161
	260	63	778	-	-	153	417	659	13,834
	-	66	878	-	-	218	310	474	10,685
	-	71	928	-	-	239	374	460	8,311
	-	68	1,162	-	-	162	675	351	12,953
	-	67	1,154	-	-	93	320	328	7,206
	-	82	1,275	-	-	152	489	549	10,106
	-	270	3,632	-	-	174	476	302	6,820
	-	308	3,362	-	-	136	1,101	449	5,865
	-	561	7,000	-	-	260	948	1,008	9,911
	-	434	5,564	-	-	98	852	396	13,770
	-	459	5,615	-	-	54	365	171	6,343
	-	389	4,647	-	-	27	327	129	2,643
	-	431	5,327	-	-	28	187	183	3,955

資料: 農村環境改善センター

各年3月31日現在(単位:円)

芸 術	語 学	文 学	絵 本	ビ デ オ	紙 芝 居	計
708	898	3,768	1,266	24	-	9,814
745	927	3,940	1,397	43	-	10,527
854	937	4,200	1,476	65	-	11,278
927	961	4,261	1,495	82	-	11,719
937	961	4,269	1,581	100	8	11,868
962	961	4,319	1,709	118	8	12,112
968	961	4,350	1,826	118	8	12,268
969	961	4,402	1,917	118	8	12,423
969	961	4,488	1,981	118	8	12,579
956	968	4,156	2,082	127	8	12,110
957	968	4,183	2,105	127	8	12,174
957	968	4,315	2,114	127	8	12,333
878	967	4,305	2,138	127	8	11,937
883	968	4,375	2,163	127	8	12,150
886	968	4,426	2,179	127	8	12,296
887	969	4,440	2,190	127	8	12,329
888	970	4,457	2,238	127	8	12,408
888	970	4,457	2,280	127	8	12,467
890	970	4,477	2,300	127	20	12,537

資料: 公民館

9. 公民館図書室年代別男女利用状況(登録者数)

各年3月31日現在(単位:人)

区分 年度	総 数			幼 児・小学生			中 学 校・高 校 生			一 般		
	計	男	女	計	男	女	計	男	女	計	男	女
平成 7 年	1,621	314	1,307	908	67	841	116	18	98	597	229	368
8	1,651	-	-	457	-	-	37	-	-	1,157	-	-
9	924	-	-	403	-	-	71	-	-	450	-	-
10	233	-	-	198	-	-	10	-	-	25	-	-
11	189	-	-	160	-	-	12	-	-	17	-	-
12	206	-	-	188	-	-	2	-	-	16	-	-
13	229	-	-	214	-	-	-	-	-	15	-	-
14	202	-	-	167	-	-	17	-	-	18	-	-
15	369	-	-	288	-	-	15	-	-	66	-	-
16	413	-	-	323	-	-	18	-	-	72	-	-
17	396	-	-	306	-	-	20	-	-	70	-	-
18	396	-	-	306	-	-	20	-	-	70	-	-
19	296	-	-	160	-	-	10	-	-	126	-	-
20	311	-	-	178	-	-	12	-	-	121	-	-
21	356	-	-	136	-	-	15	-	-	205	-	-
22	356	-	-	146	-	-	13	-	-	197	-	-
23	387	-	-	183	-	-	11	-	-	193	-	-
24	394	-	-	191	-	-	10	-	-	193	-	-

※移動図書館を含む

資料:公民館

1. 色麻町行政機構図

(平成25年4月1日現在)

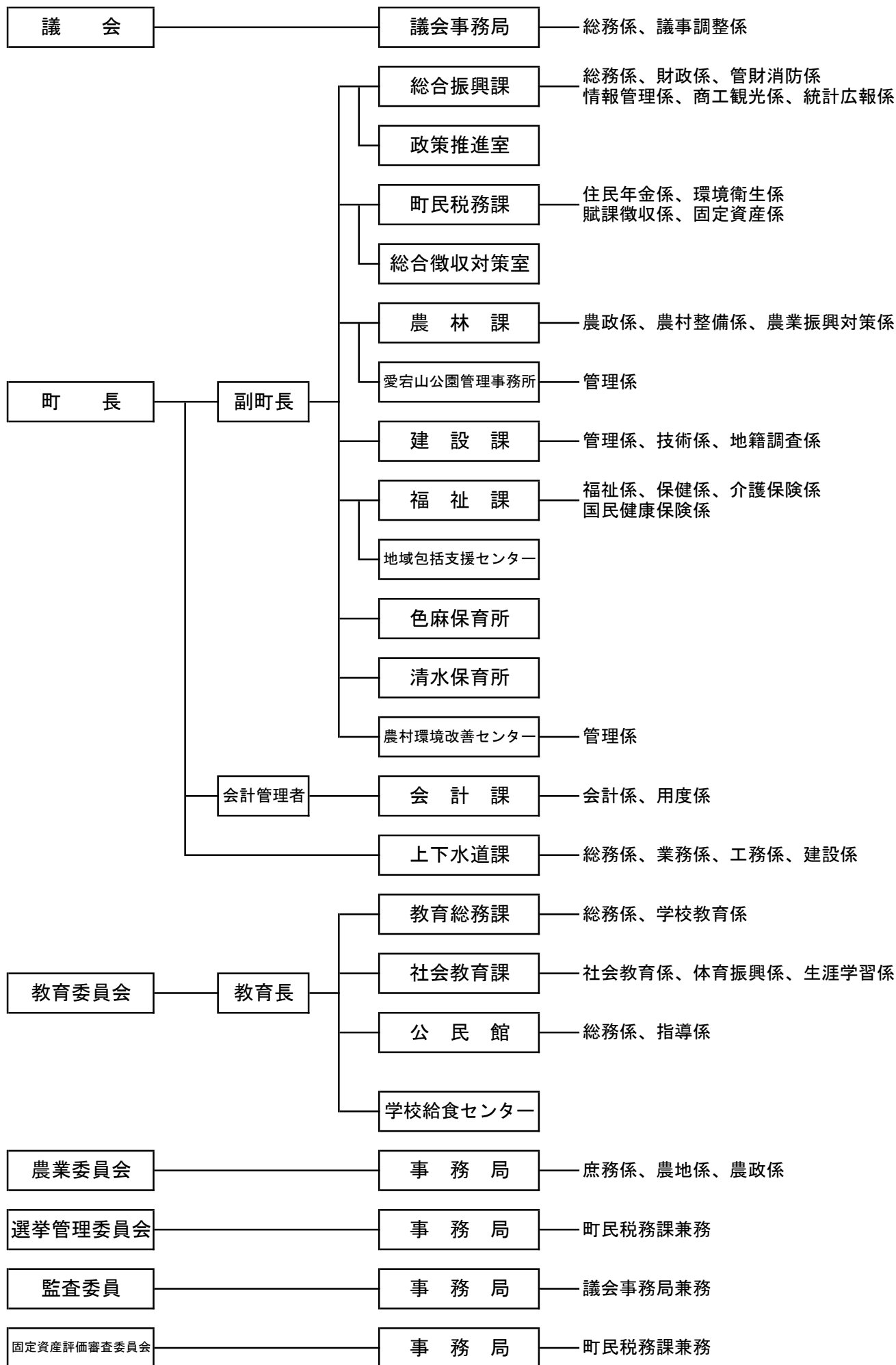

2. 町の歴代三役

区 分	町長(昭和53年4月1日町制施行により)			副町長(地方自	
	氏 名	就任年月日	退任年月日	氏 名	
初代(村長)	佐藤 簡	明治 22. 4. 26	明治 26. 4. 21	早坂 圓太夫	
2	早坂 圓太夫	26. 4. 26	30. 4. 25	早坂 仁三郎	
3	松浦 憲治	30. 4. 28	31. 6. 30	小塚 景且	
4	早坂 仁三郎	31. 7. 6	37. 5. 1	大槻 清哉	
5	菅原與治右衛門	37. 6. 11	41. 8. 6	渡辺 治太郎	
6	今野 甚作	41. 9. 29	42. 10. 11	小川 彌三郎	
7	伊藤 春二	43. 8. 3	44. 2. 28	菅原與治右衛門	
8	佐藤 源右衛門	44. 11. 16	大正 7. 2. 18	佐藤 源右衛門	
9	嶺崎 良助	大正 7. 2. 29	14. 1. 17	野村 深治	
10	佐藤 源右衛門	14. 2. 28	昭和 2. 12. 19	早坂 久右衛門	
11	鈴木 兵之助	昭和 3. 1. 17	10. 9. 5	勝井 昌徳	
12	高崎 嵩矢	10. 12. 10	18. 12. 11	伊藤 與一	
13	今野 玄藏	18. 12. 28	21. 11. 21	高橋 喜平	
14	菅原 源太郎	22. 4. 7	26. 4. 4	鈴木 省治	
15	早坂 亀太郎	26. 4. 25	27. 11. 28	高橋 喜平	
16	今野 玄藏	28. 1. 17	30. 3. 12	今野 乙二	
17	勝井 昌徳	30. 4. 9	50. 4. 29	三嶋 豊穂	
18	山田 良一	50. 4. 30	53. 3. 31	野村 英一	
初代(町長)	山田 良一	53. 4. 1	54. 4. 29	佐々木 弘康	
2	鈴木 省治	54. 4. 30	平成 7. 4. 29	佐々木 紘子	
3	伊藤 拓哉	平成 7. 4. 30		田中 敏昭	
				高橋 克明	

3. 町の歴代議長・副議長

区 分	議 長			副	
	氏 名	就任年月日	退任年月日	氏 名	
初 代	大道寺 稔	昭和 22. 5. 15	昭和 26. 4. 29	山田 良一	
2	早坂 甚助	26. 5. 2	26. 12. 28	勝井 昌徳	
3	大道寺 稔	27. 2. 16	31. 7. 3	石原 善四郎	
4	虎岩 昌助	31. 7. 5	39. 2. 4	山田 良一	
5	山田 良一	39. 2. 5	50. 3. 3	虎岩 昌助	
6	鈴木 省治	50. 3. 3	51. 4. 16	山田 良一	
7	田中 一壽	51. 4. 16	55. 2. 4	鈴木 省治	
8	山田 稔	55. 2. 5	55. 7. 31	田中 一壽	
9	田中 一壽	55. 7. 31	平成 3. 3. 7	虎岩 英治	
10	浅野 幸	平成 3. 3. 7	8. 2. 4	浅野 幸	
11	虎岩 英治	8. 2. 5	12. 2. 4	佐藤 有弘	
12	佐藤 有弘	12. 2. 7	16. 2. 4	虎岩 英治	
13	山田 康雄	16. 2. 5	20. 2. 4	佐藤 有弘	
14	吉田 耕作	20. 2. 5	24. 2. 4	菅原 秀一	
15	相原 昌昭	24. 2. 6		中山 哲憲	
				工藤 昭憲	

平成25年3月1日現在

治法の改正に伴い平成19年4月1日より		収入役(地方自治法の改正に伴い平成21年3月31日まで)		
就任年月日	退任年月日	氏名	就任年月日	退任年月日
明治 22. 4. 26	明治 26. 4. 21	浅野 養七	明治 22. 5. 10	明治 27. 2. 19
26. 4. 21	30. 3. 30	中島 源三郎	27. 2. 19	27. 11. 9
30. 4. 28	31. 11. 11	菅原與治右衛門	27. 11. 9	30. 12. 8
31. 12. 24	35. 12. 23	鈴木 松右衛門	30. 12. 8	32. 5. 28
36. 2. 4	39. 12. 2	富田 隣朝	32. 5. 29	38. 9. 28
40. 5. 15	42. 10. 1	佐々木文左衛門	39. 4. 7	40. 12. 28
43. 5. 2	43. 10. 19	小川 彌三郎	41. 4. 9	42. 10. 2
43. 12. 20	44. 11. 15	佐藤 源右衛門	42. 10. 21	43. 8. 2
44. 12. 4	昭和 22. 4. 10	相原 五三郎	43. 8. 3	大正 7. 10. 3
昭和 22. 5. 15	25. 12. 31	早坂 周三郎	大正 9. 2. 2	昭和 2. 7. 30
28. 2. 6	30. 3. 28	小島 昌吉	昭和 2. 8. 30	20. 3. 4
31. 5. 1	39. 4. 30	早坂 久右衛門	20. 3. 28	22. 5. 14
41. 1. 21	51. 3. 31	佐藤 薫	22. 5. 15	30. 5. 14
51. 4. 24	53. 10. 16	早坂 久右衛門	30. 5. 15	51. 6. 16
54. 7. 30	56. 12. 21	今野 乙二	51. 6. 17	56. 12. 21
56. 12. 22	平成 元. 7. 1	高崎 秀	56. 12. 23	平成 7. 4. 28
平成 2. 6. 22	7. 4. 28	早坂 良博	平成 7. 12. 22	11. 12. 21
7. 12. 22	10. 3. 23	佐々木 紘子	12. 3. 24	17. 3. 31
12. 3. 24	16. 3. 23	田中 敏昭	17. 4. 1	21. 3. 31
17. 4. 1	19. 3. 31			
19. 4. 1	21. 3. 31			
21. 4. 1	24. 3. 31			
24. 4. 1				

資料:総合振興課

平成25年2月5日現在

議 長	
就任年月日	退任年月日
昭和 22. 5. 15	昭和 26. 10. 16
23. 12. 18	26. 4. 29
26. 5. 2	26. 12. 28
27. 2. 16	31. 2. 4
31. 2. 10	31. 7. 5
31. 7. 5	39. 2. 4
39. 2. 5	50. 3. 3
50. 3. 3	51. 4. 16
51. 4. 16	55. 2. 4
55. 2. 5	平成 3. 3. 6
平成 3. 3. 7	4. 2. 4
4. 2. 5	8. 2. 4
8. 2. 5	12. 2. 4
12. 2. 7	16. 2. 4
16. 2. 5	24. 2. 4
24. 2. 6	

資料:議会事務局

4. 町 職 員 数

平成25年4月1日現在

課 局 名	職員数
特別職課室	3
総合振興課	12
政策推進室	2
町民税務課	10
徴収対策室	1
農林課	8
建設課	6
福祉課	17
保健会	16
保育課	3
上下水道課	5
農業委員会	2
教育委員会	2
社会福祉課	3
公民館	6
学校給食センター	1
中学校	4
小学校	1
幼稚園	2
幼稚園	4
加美郡保健医療福祉行政事務組合	9
総 数	117

資料:総合振興課

6. 町議会議員

平成26年2月7日現在

議席	氏 名	期数	所属委員会
16	相原昌昭	9	—
15	工藤昭憲	4	総務教育
1	小川昌洋	1	議運・◎産業民生・議会広報
2	早坂豊	1	産業民生・議会広報
3	小川一男	2	総務教育・議会広報
4	西村義隆	3	議運・◎総務教育
5	佐藤貞善	3	議運・総務教育・議会広報
6	今野公勇	4	○総務教育・議会広報
7	浅野靖郎	4	産業民生
8	天野秀実	5	○議運・産業民生
9	中山哲	5	議運・総務教育
10	遠藤武夫	5	○産業民生・◎議会広報
11	吉田耕作	7	◎議運・産業民生
12	山田康雄	7	総務教育・○議会広報
13	欠員	—	—
14	田中一寿	15	産業民生・議会広報

◎委員長 ○副委員長

資料:議会事務局

5. 議 会 構 成

平成26年2月7日現在

議員定数16名

現在員数15名 欠員1名

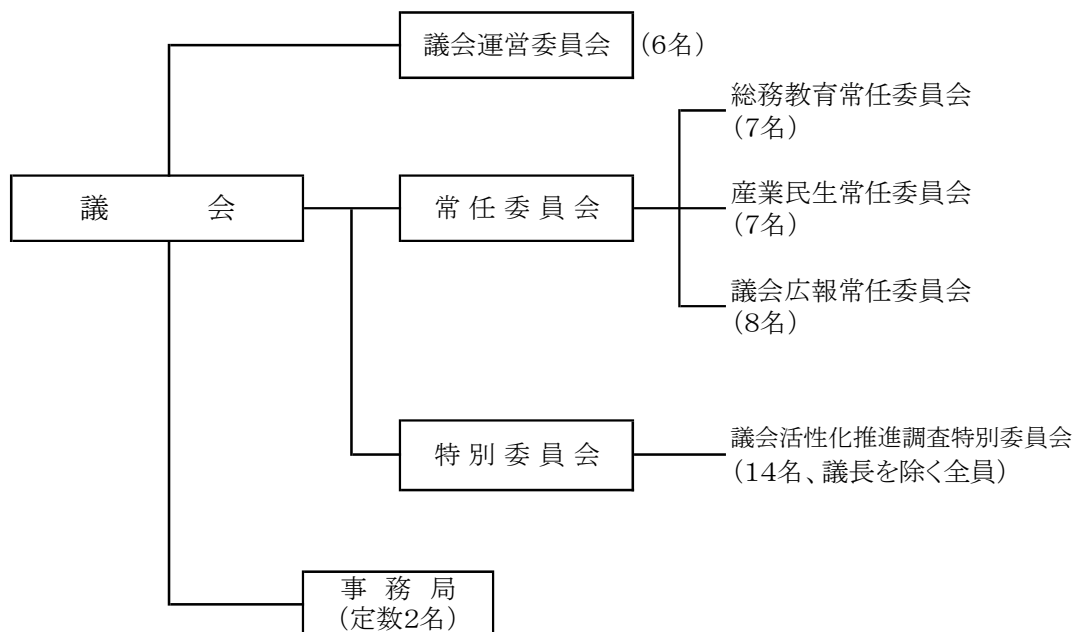

資料:議会事務局

7. 町議会開催状況

各年12月31日現在

区分 年度	会 議	開 催 件 数	提 案 件 数	会 期 延 日 数	本 会 議 日 数	休 会 日 数	議員出席人員		条 例	予 算	決 算	事 件 議 案	専 決 処 分	意 見 書	決 議	請 願 陳 情
							1 回	延 人 数								
平成 6 年	定例会	4	82	26	13	13	17.3	225	16	31	6	16	2	11	—	—
	臨時会	5	19	5	5	—	16.4	82	5	5	—	9	—	—	—	—
7	定例会	4	87	27	20	7	16.9	337	23	33	7	15	—	7	2	—
	臨時会	7	21	7	7	—	15.9	111	4	9	—	4	4	—	—	—
8	定例会	4	98	34	23	11	17.6	404	27	30	7	21	—	12	1	—
	臨時会	6	24	6	6	—	17.0	102	1	8	—	12	3	—	—	—
9	定例会	4	84	27	20	7	16.3	325	18	30	7	12	3	13	1	—
	臨時会	4	15	4	4	—	16.3	65	1	8	—	6	—	—	—	—
10	定例会	4	81	23	17	6	16.6	282	22	34	7	7	5	4	2	—
	臨時会	2	9	2	2	—	17.0	34	1	8	—	—	—	—	—	—
11	定例会	4	99	21	15	6	15.8	237	34	30	8	17	3	6	1	—
	臨時会	3	14	3	3	—	17.0	51	1	9	—	4	—	—	—	—
12	定例会	4	106	4	16	11	15.6	250	30	42	8	18	—	8	—	—
	臨時会	4	16	4	4	—	17.0	68	2	5	—	5	4	—	—	—
13	定例会	4	82	25	14	11	17.3	242	14	36	9	10	4	6	3	—
	臨時会	4	16	4	4	0	17.3	69	2	8	—	6	—	—	—	—
14	定例会	4	91	30	16	14	17.4	278	20	40	10	13	—	6	2	—
	臨時会	6	22	6	6	—	17.3	104	3	9	—	8	2	—	—	—
15	定例会	4	47	27	16	11	17.1	274	18	29	8	57	6	4	1	—
	臨時会	3	13	3	3	—	17.3	52	4	8	—	19	1	—	—	—
16	定例会	4	83	23	16	7	17.4	279	17	34	8	15	4	4	1	—
	臨時会	4	10	4	4	—	17.3	69	1	6	—	2	—	1	—	—
17	定例会	4	124	21	16	5	17.9	287	34	35	8	40	2	4	1	—
	臨時会	2	21	2	2	—	16.0	32	7	6	—	—	8	—	—	—
18	定例会	4	126	21	15	6	15.9	239	34	29	8	35	10	3	1	6
	臨時会	3	19	3	3	—	15.3	46	2	8	—	8	—	—	1	—
19	定例会	4	117	19	14	5	16.8	235	28	37	8	27	5	10	—	2
	臨時会	2	7	2	2	—	16.5	33	1	5	—	1	—	—	—	—
20	定例会	4	102	24	16	8	16.0	256	26	38	8	22	3	3	1	1
	臨時会	4	20	4	4	—	15.8	63	8	11	—	—	1	—	—	—
21	定例会	4	87	22	16	6	15.3	245	18	37	9	17	—	—	—	—
	臨時会	5	21	5	5	—	15.2	76	6	7	—	5	3	—	—	—
22	定例会	4	81	22	15	7	15.1	226	19	41	9	7	3	1	—	1
	臨時会	5	22	5	5	—	15.0	75	7	3	—	6	—	—	—	—
23	定例会	4	86	38	14	24	14.5	203	14	42	9	20	—	1	—	—
	臨時会	5	15	3	3	—	14.3	43	5	3	—	3	4	—	—	—
24	定例会	4	86	20	15	5	15.3	230	22	36	8	13	—	6	1	—
	臨時会	10	27	10	10	—	15.3	153	5	12	—	7	3	—	—	—
25	定例会	4	96	23	15	8	14.7	221	28	34	8	15	2	8	1	—
	臨時会	5	15	5	5	—	14.2	71	1	7	—	7	—	—	—	—

資料:議会事務局

8. 窓口事務受付件数

区分 年度	総数	戸籍抄本	住民抄本	転出証明	印鑑証明	印鑑登録	市町村間 通知発送	資産証明
昭和 60 年	19,310	2,563	4,129	244	5,907	299	1,217	188
61	19,379	2,125	3,952	243	5,852	305	1,138	200
62	18,087	2,258	3,020	230	5,249	278	1,224	216
63	20,803	2,203	4,960	235	6,163	271	1,081	119
平成 元 年	19,206	2,245	4,140	251	5,289	243	1,442	124
2	19,637	2,188	4,278	318	5,477	280	915	59
3	18,554	2,221	3,879	241	5,052	246	1,142	91
4	18,282	2,341	4,023	241	4,942	267	983	96
5	18,253	1,984	4,206	273	5,154	235	429	80
6	18,462	1,929	4,418	263	4,963	304	531	68
7	20,206	2,341	5,243	272	5,041	254	534	103
8	19,903	2,018	5,128	275	5,057	288	516	96
9	18,987	1,920	3,899	269	4,994	271	567	114
10	14,732	1,881	3,697	209	4,884	213	—	109
11	14,740	2,313	3,665	252	4,247	238	—	70
12	15,171	2,218	3,899	228	3,993	249	624	149
13	15,990	2,512	4,035	214	4,073	257	—	117
14	15,172	2,496	3,881	219	3,934	271	—	142
15	14,698	2,652	3,426	186	4,111	259	—	161
16	13,937	2,754	3,563	188	3,538	230	—	160
17	13,950	2,981	3,430	159	3,466	199	—	78
18	14,068	2,688	3,594	162	3,517	190	—	78
19	13,522	2,986	3,271	189	3,400	213	—	26
20	12,310	1,653	3,098	198	3,037	183	—	59
21	11,899	2,557	2,815	135	2,915	196	—	50
22	10,869	2,231	2,741	146	2,510	195	—	23
23	10,911	2,442	2,901	137	2,669	176	—	39
24	11,825	2,471	2,942	168	2,645	185	—	49

各年3月31日現在(単位:件)

車庫証明	所得証明	納税証明	その他証明	閱覽		原付登録	身上調査 照会等	公 用	
				函 台 帳	面 等			戸 籍 住民票 謄抄本	印鑑証明
568	317	152	2,286	176	181	168	741	174	
551	327	200	2,869	187	210	106	845	269	
561	335	111	2,922	174	163	123	1,013	210	
592	424	91	3,065	330	158	122	753	236	
654	419	74	3,166	417	151	111	314	166	
688	431	64	3,530	362	153	117	584	193	
302	410	39	3,702	373	122	122	442	170	
41	498	94	3,828	405	128	92	241	62	
15	548	80	4,145	394	135	82	308	185	
4	578	111	4,205	448	108	89	251	192	
—	683	154	4,438	520	139	115	258	111	
—	790	175	4,592	441	131	137	209	50	
—	686	171	5,077	459	129	155	228	48	
—	625	230	1,865	442	108	120	282	67	
—	623	204	2,231	373	115	114	223	72	
—	885	273	1,613	468	134	156	191	91	
—	1,062	306	2,302	569	183	73	181	106	
—	1,173	296	1,906	317	131	72	279	55	
—	1,301	312	1,576	322	61	85	199	47	
—	931	290	1,491	358	67	78	216	73	
—	975	267	1,629	399	59	84	199	25	
—	1,024	222	1,813	451	41	64	159	65	
—	1,061	138	1,609	280	53	60	228	8	
—	988	191	2,375	243	49	63	146	27	
—	952	190	1,478	230	40	60	237	44	
—	796	171	1,205	294	37	55	419	46	
—	668	122	1,134	225	31	62	287	18	
—	882	208	1,603	263	33	81	282	13	

資料:町民税務課

9. 戸籍届出件数

区分 年度	出生			認 知			養 子 縁 組			養
	受 理	送 付	計	受 理	送 付	計	受 理	送 付	計	受 理
平成 6 年	70	29	99	—	—	—	12	9	21	1
7	69	26	95	—	—	—	8	7	15	—
8	71	29	100	—	1	1	5	13	18	—
9	56	33	89	—	1	1	6	5	11	—
10	51	21	72	3	1	4	5	3	8	1
11	79	14	93	1	—	1	5	4	9	—
12	51	29	80	3	1	4	5	3	8	1
13	69	27	96	—	1	1	8	6	14	2
14	70	37	107	1	—	1	5	3	8	3
15	71	30	101	2	1	3	9	3	12	3
16	61	34	95	—	2	2	11	1	12	—
17	63	28	91	—	1	1	10	7	17	3
18	60	25	85	2	—	2	14	5	19	4
19	47	31	78	1	—	1	4	2	6	2
20	54	24	78	—	—	—	6	4	10	3
21	58	27	85	4	1	5	3	4	7	2
22	53	23	76	1	0	1	10	5	15	2
23	50	27	77	1	0	1	6	6	12	3
24	51	30	81	0	4	4	10	3	13	3

区分 年度	復 氏			入 籍			分 籍			転
	受 理	送 付	計	受 理	送 付	計	受 理	送 付	計	受 理
平成 6 年	—	—	—	16	7	23	—	1	1	13
7	—	—	—	15	1	16	—	3	3	38
8	—	—	—	4	11	15	—	2	2	21
9	—	—	—	10	4	14	1	1	2	15
10	—	—	—	7	7	14	0	2	2	14
11	—	—	—	9	13	22	—	2	2	16
12	—	—	—	7	8	15	—	1	1	14
13	—	—	—	15	13	28	—	1	1	13
14	—	—	—	12	12	24	1	4	5	11
15	—	—	—	20	10	30	—	1	1	15
16	—	—	—	15	20	35	2	2	4	19
17	—	—	—	6	11	17	—	2	2	16
18	—	—	—	15	16	31	—	1	1	10
19	—	—	—	9	8	17	—	—	—	9
20	—	—	—	10	13	23	—	—	—	12
21	1	0	1	1	13	14	0	1	1	17
22	—	—	—	7	7	14	—	—	—	14
23	—	—	—	9	8	17	0	1	1	1
24	—	—	—	14	13	27	0	1	1	5

各年3月31日現在(単位:件)

子 離 縁		婚 姻			離 婚			死 亡		
送 付	計	受 理	送 付	計	受 理	送 付	計	受 理	送 付	計
2	3	41	67	108	10	12	22	69	15	84
2	2	55	66	121	17	8	25	66	12	78
3	3	35	75	110	6	13	19	81	12	93
4	4	33	87	120	12	9	21	96	16	112
0	1	49	81	130	11	14	25	82	17	99
—	—	43	85	128	14	15	29	83	15	98
1	2	49	78	127	11	15	26	82	10	92
2	4	46	95	141	14	17	31	86	10	96
2	5	52	90	142	21	15	36	97	19	116
—	3	42	60	102	24	13	37	111	9	120
1	1	53	71	124	14	18	32	74	11	85
4	7	28	53	81	10	14	24	103	17	120
2	6	31	75	106	16	13	29	92	10	102
1	3	31	59	90	17	13	30	100	18	118
—	3	35	67	102	7	16	23	66	14	80
0	2	19	76	95	10	12	22	90	14	104
1	3	31	70	101	19	9	28	104	12	116
0	3	32	86	118	12	8	20	97	19	116
5	8	27	70	97	13	10	23	76	19	95

籍		合 計			新 戸 籍 編 製	除 籍	戸 籍 再 製	計
送 付	計	受 理	送 付	計				
32	45	232	174	406	59	68	—	127
24	62	268	149	417	82	57	—	139
28	49	223	187	410	52	66	—	118
34	49	229	194	423	53	86	—	139
26	40	223	172	395	68	53	—	121
29	45	250	177	427	74	72	—	146
21	35	223	167	390	68	53	—	121
18	31	253	190	443	67	62	—	129
20	31	273	202	475	74	68	—	142
20	35	297	147	444	62	88	—	150
25	44	249	185	434	72	64	—	136
27	43	239	164	403	50	84	—	134
11	21	244	158	402	55	63	—	118
17	26	220	149	369	47	65	—	112
12	24	193	150	343	57	53	—	110
20	37	205	168	373	36	72	—	108
13	27	241	140	381	55	68	—	123
9	10	211	164	375	43	58	—	101
19	24	199	174	373	53	68	—	121

資料:町民税務課

10. 選挙人名簿登録者数

区分		各年9月2日現在		
		選挙人名簿登録者数		
年度		男	女	総数
平成	2年	3,074	3,277	6,351
	3	3,063	3,267	6,330
	4	3,079	3,261	6,340
	5	3,083	3,264	6,347
	6	3,109	3,261	6,370
	7	3,093	3,276	6,369
	8	3,107	3,290	6,397
	9	3,110	3,304	6,414
	10	3,118	3,296	6,414
	11	3,139	3,312	6,451
	12	3,160	3,287	6,447
	13	3,165	3,271	6,436
	14	3,153	3,292	6,445
	15	3,135	3,284	6,419
	16	3,138	3,315	6,453
	17	3,113	3,299	6,412
	18	3,097	3,299	6,396
	19	3,083	3,293	6,376
	20	3,045	3,282	6,327
	21	3,023	3,267	6,290
	22	3,006	3,254	6,260
	23	2,964	3,222	6,186
	24	2,960	3,192	6,152
	25	2,932	3,179	6,111

資料:選挙管理委員会

11. 選挙投票状況の推移

選挙名	選挙執行日
衆議院議員	平成 2. 2. 18
農業者委員会	2. 7. 15
宮城県議会	3. 4. 7
色麻町長	3. 4. 21
色麻町議会(補欠)	3. 4. 21
色麻町議会	4. 1. 26
参議院議員(補欠)	4. 3. 8
参議院議員	4. 7. 26
宮城県知事	5. 2. 28
農業者委員会	5. 7. 11
衆議院議員	5. 7. 18
宮城県知事	5. 11. 21
宮城県議会	7. 4. 9
色麻町長	7. 4. 23
参議院議員	7. 7. 23
色麻町議会	8. 1. 28
農業者委員会	8. 7. 7
衆議院議員	8. 10. 20
宮城県知事	9. 10. 26
参議院議員(補欠)	9. 11. 16
参議院議員	10. 7. 12
宮城県議会	11. 4. 11
色麻町長	11. 4. 25
色麻町議会(補欠)	11. 4. 25
農業者委員会	11. 7. 11
色麻町議会	12. 1. 23
衆議院議員	12. 6. 25
参議院議員	13. 7. 29
衆議院議員(補欠)	13. 10. 28
宮城県知事	13. 11. 18
農業者委員会	14. 7. 7
宮城県議会	15. 4. 13
色麻町長	15. 4. 27
色麻町議会(補欠)	15. 4. 27
衆議院議員	15. 11. 9
色麻町議会	16. 1. 25
参議院議員	16. 7. 11
農業者委員会	17. 7. 10
衆議院議員	17. 9. 11
宮城県知事	17. 10. 23
宮城県議会	19. 4. 8
色麻町長	19. 4. 22
色麻町議会(補欠)	19. 4. 22
参議院議員	19. 7. 29
色麻町議会	20. 1. 20
農業者委員会	20. 7. 6
衆議院議員	21. 8. 30
宮城県知事	21. 10. 25
参議院議員	22. 7. 11
農業者委員会	23. 7. 10
色麻町長	23. 8. 28
宮城県議会	23. 11. 13
色麻町議会	24. 1. 22
衆議院議員	24. 12. 16
参議院議員	25. 7. 21
宮城県知事	25. 10. 27

(単位:人・%)

当日有権者数			投票者数			投票率		
男	女	総数	男	女	総数	男	女	総数
3,073	3,293	6,366	2,650	2,815	5,465	86.23	85.48	85.85
		無投票						
3,051	3,250	6,301	2,506	2,666	5,172	82.14	82.03	82.08
3,053	3,247	6,300	2,836	3,049	5,885	92.89	93.90	93.41
		無投票						
3,045	3,251	6,296	2,868	3,065	5,933	94.19	94.28	94.23
3,058	3,283	6,341	1,880	1,815	3,695	61.48	55.28	58.27
3,079	3,275	6,354	1,825	1,738	3,563	59.27	53.07	56.07
3,079	3,246	6,325	2,275	2,462	4,737	73.89	75.85	74.89
		無投票						
3,073	3,260	6,333	2,417	2,527	4,944	78.65	77.52	78.07
3,073	3,254	6,327	1,528	1,564	3,092	49.72	48.06	48.87
3,087	3,246	6,333	2,401	2,533	4,934	77.78	78.03	77.91
3,076	3,238	6,314	2,766	2,950	5,716	89.92	91.11	90.53
3,089	3,272	6,361	1,540	1,479	3,019	49.85	45.20	47.46
3,084	3,267	6,351	2,798	3,007	5,805	90.73	92.04	91.40
		無投票						
3,097	3,287	6,384	2,046	2,105	4,151	66.06	64.04	65.02
3,106	3,284	6,390	2,169	2,305	4,474	69.83	70.19	70.02
3,129	3,297	6,426	1,341	1,351	2,692	42.86	40.98	41.89
3,110	3,290	6,400	2,099	2,162	4,261	67.49	65.71	66.58
3,129	3,296	6,425	2,479	2,633	5,112	79.23	79.88	79.56
3,111	3,285	6,396	2,736	2,936	5,672	87.95	89.38	88.68
		無投票						
1,788	1,405	3,193	1,531	1,226	2,757	85.63	87.26	86.35
3,127	3,282	6,409	2,807	2,996	5,803	89.77	91.29	90.54
3,142	3,292	6,434	2,257	2,305	4,562	71.83	70.02	70.90
3,146	3,277	6,423	2,006	2,071	4,077	63.76	63.20	63.48
3,135	3,259	6,394	1,378	1,497	2,875	43.96	45.93	44.96
3,151	3,273	6,424	2,077	2,232	4,309	65.92	68.19	67.08
		無投票						
3,108	3,248	6,356	2,327	2,508	4,835	74.87	77.22	76.07
3,102	3,248	6,350	2,664	2,884	5,548	85.88	88.79	87.37
3,102	3,248	6,350	2,661	2,883	5,544	85.78	88.76	87.31
3,114	3,286	6,400	2,296	2,439	4,735	73.73	74.22	73.98
3,099	3,275	6,374	2,622	2,884	5,506	84.61	88.06	86.38
3,108	3,302	6,410	1,891	1,927	3,818	60.84	58.36	59.56
		無投票						
3,106	3,293	6,399	2,248	2,373	4,621	72.38	72.06	72.21
3,105	3,276	6,381	1,638	1,671	3,309	52.75	51.01	51.86
		無投票						
		無投票						
		無投票						
3,077	3,288	6,365	1,965	2,010	3,975	63.86	61.13	62.45
3,047	3,275	6,322	2,517	2,710	5,227	82.61	82.75	82.68
		無投票						
3,014	3,262	6,276	2,365	2,488	4,853	78.47	76.27	77.33
3,000	3,240	6,240	1,823	2,011	3,834	60.77	62.07	61.44
2,990	3,247	6,237	1,840	1,901	3,741	61.54	58.55	59.98
		無投票						
2,944	3,200	6,144	2,401	2,705	5,106	81.56	84.53	83.11
		無投票						
2,944	3,187	6,131	2,339	2,567	4,906	79.45	80.55	80.02
2,941	3,178	6,119	1,994	2,062	4,056	67.80	64.88	66.29
2,918	3,161	6,079	1,735	1,773	3,508	59.46	56.09	57.71
2,908	3,157	6,065	1,526	1,681	3,207	52.48	53.25	52.88

資料:選挙管理委員会

1. 歳入歳出決算の推移

(単位:千円・%)

区分 年度	歳 入					歳 出				
	総 額	一般会計	特別会計	前年対比	60年対比	総 額	一般会計	特別会計	前年対比	60年対比
昭和 60 年	3,153,705	2,184,206	969,499	109.1	100.0	3,074,640	2,145,423	929,217	108.5	100.0
61	3,396,992	2,430,258	966,734	107.7	107.7	3,304,510	2,381,931	922,579	107.5	107.5
62	3,188,221	2,229,791	958,430	93.9	101.1	3,075,082	2,188,190	886,892	93.1	100.0
63	3,376,741	2,404,464	972,277	105.9	107.1	3,181,920	2,299,796	882,124	103.5	103.5
平成 元年	4,243,571	3,228,412	1,015,159	125.7	134.6	4,040,556	3,140,281	900,275	127.0	131.4
2	4,240,729	3,295,978	944,751	99.9	134.5	4,019,773	3,138,744	881,029	99.5	130.7
3	4,660,655	3,641,867	1,018,788	109.9	147.8	4,493,638	3,535,120	958,518	111.8	146.2
4	4,609,530	3,578,128	1,031,402	98.9	146.2	4,367,255	3,434,523	932,732	97.2	142.0
5	4,964,175	3,889,319	1,074,856	107.7	157.4	4,788,226	3,796,930	991,296	109.6	155.7
6	5,518,756	3,974,593	1,544,163	111.2	175.0	5,293,679	3,860,570	1,433,109	110.6	172.2
7	6,334,341	3,876,197	2,458,144	114.8	200.9	6,062,043	3,670,929	2,391,114	114.5	197.2
8	10,144,360	7,630,352	2,514,008	160.1	321.7	9,989,884	7,540,711	2,449,173	164.8	324.9
9	6,044,354	4,102,479	1,941,875	59.6	191.7	5,934,125	4,031,237	1,902,888	59.4	193.0
10	6,627,909	3,979,684	2,648,225	109.7	210.2	6,375,943	3,820,510	2,555,433	107.4	207.4
11	8,249,079	5,628,492	2,620,587	124.5	261.6	7,998,912	5,453,026	2,545,886	125.5	260.2
12	7,359,967	4,801,536	2,558,431	89.2	233.4	7,112,345	4,692,027	2,420,318	88.9	231.3
13	7,028,973	4,331,113	2,697,860	95.5	222.9	6,732,149	4,133,120	2,599,029	94.7	219.0
14	7,409,382	4,726,014	2,683,368	105.4	234.9	7,062,685	4,519,872	2,542,813	104.9	229.7
15	6,572,542	3,902,018	2,670,524	88.7	208.4	6,293,657	3,752,701	2,540,956	89.1	204.7
16	6,834,431	4,108,525	2,725,906	104.0	216.7	6,455,896	3,866,947	2,588,949	102.6	210.0
17	6,701,377	4,022,364	2,679,013	98.1	212.5	6,403,436	3,861,047	2,542,389	99.2	208.3
18	6,890,727	4,221,240	2,669,487	102.8	218.5	6,577,348	4,062,252	2,515,096	102.7	213.9
19	6,571,515	3,777,535	2,793,980	95.4	208.4	6,261,994	3,605,184	2,656,810	95.2	203.7
20	6,084,698	3,963,959	2,120,739	92.6	179.1	5,817,961	3,816,117	2,001,844	92.9	176.1
21	6,265,831	4,305,138	1,960,693	103.0	196.5	5,998,386	4,175,183	1,823,203	103.1	195.1
22	6,074,833	4,125,461	1,949,372	97.0	179.9	5,659,388	3,843,077	1,816,311	94.3	177.9
23	7,037,502	5,024,947	2,012,555	115.8	165.8	6,606,126	4,729,713	1,876,413	116.7	163.5
24	7,493,526	5,287,942	2,205,584	106.5	176.7	6,824,975	4,739,353	2,085,622	103.3	169.8

資料:総合振興課

2. 一般会計歳入歳出決算 図-7

区	分	平成15年度		平成16年度		平成17年度		平成18年度		平成19
		決算額	構成比	決算額	構成比	決算額	構成比	決算額	構成比	決算額
歳入	総額	3,902,018	100.0	4,108,525	100.0	4,022,364	100.0	4,221,240	100.0	3,777,535
町	税	678,835	17.4	670,509	16.3	684,860	17.0	667,861	15.8	753,635
地	方譲与税	65,957	1.7	93,739	2.3	146,040	3.6	172,595	4.1	122,102
利	子割交付金	3,619	0.1	3,522	0.1	2,206	0.1	1,541	0.0	2,035
配	当割交付金			439		713		1,094		1,312
株	式等譲渡所得割交付金			428		1,008		829		697
地	方消費税交付金	63,101	1.6	70,388	1.7	65,939	1.6	70,563	1.7	68,659
自	動車取得税交付金	33,345	0.9	41,488	1.0	56,320	1.4	59,840	1.4	58,594
国	有提供施設等所在	51,820	1.3	51,929	1.3	51,929	1.3	51,787	1.2	54,748
地	方特例交付金	15,891	—	14,745	0.3	12,704	0.4	11,121	0.4	4,282
地	方交付税	1,630,181	41.8	1,673,611	40.7	1,802,606	44.8	1,676,918	39.7	1,736,209
交	通安全対策特別交付金	1,307	0.0	1,446	0.0	1,784	0.0	1,808	0.0	1,804
分	担金及び負担金	18,977	0.5	18,092	0.4	13,059	0.3	13,298	0.3	19,600
使	用料及び手数料	162,481	4.2	145,050	3.5	142,747	3.5	149,952	3.6	143,505
国	庫支出金	236,379	6.1	293,259	7.1	215,303	5.4	304,028	7.2	161,741
県	支出金	154,255	4.0	121,639	3.0	109,497	2.7	183,861	4.4	121,532
財	産収入	19,226	0.5	23,066	0.6	24,605	0.6	22,966	0.5	32,548
繰	入金	156,507	4.0	215,091	5.2	111,603	2.8	254,699	6.0	69,027
繰	越金	96,142	2.5	49,317	1.2	151,578	3.8	41,318	1.0	78,988
諸	収入	149,932	3.8	147,322	3.6	146,743	3.6	165,311	3.9	151,356
町	債	363,500	9.3	472,900	11.5	280,300	7.0	369,500	8.8	194,672
寄	附金	563	0.0	545	0.0	820	0.0	350	0.0	489
歳出	総額	3,752,701	100.0	3,866,947	100.0	3,861,047	100.0	4,062,252	100.0	3,605,184
議	会費	97,502	2.6	96,745	2.5	89,465	2.3	82,639	2.0	90,264
総	務費	570,628	15.2	547,168	14.1	502,032	13.0	483,300	11.9	481,642
民	生費	841,794	22.4	887,027	22.9	928,400	24.0	968,019	23.8	974,118
衛	生費	224,776	6.0	217,021	5.6	234,382	6.1	254,321	6.3	247,862
労	働費	30	0.0	54	0.0	30	0.0	30	0.0	30
農	林水産業費	345,746	9.2	321,870	8.3	287,524	7.4	287,302	7.1	249,492
商	工費	183,694	4.9	200,446	5.2	301,871	7.8	181,306	4.5	183,398
土	木費	515,233	13.7	470,873	12.2	555,093	14.4	649,658	16.0	435,582
消	防費	134,148	3.6	127,201	3.3	127,326	3.3	129,970	3.2	111,755
教	育費	364,073	9.7	420,457	10.9	339,080	8.8	404,588	10.0	331,491
災	害復旧費	5,819	0.2	2	0.0	0	0.0	119,969	3.0	4,778
公	債費	466,758	12.4	575,583	14.9	494,094	12.8	499,400	12.3	493,672
諸	支出金	2,500	0.1	2,500	0.1	1,750	0.0	1,750	0.0	1,100
予	備費	—	—	—	—	—	—	—	—	—

(単位:千円・%)

年度	平成20年度		平成21年度		平成22年度		平成23年度		平成24年度	
	構成比	決算額	構成比	決算額	構成比	決算額	構成比	決算額	構成比	決算額
100.0	3,963,959	100.0	4,305,138	100.0	4,125,461	100.0	5,024,947	100.0	5,287,942	100.0
20.0	756,385	19.1	699,520	16.2	677,648	16.4	677,337	13.5	703,401	13.3
3.2	117,122	3.0	109,734	2.5	106,329	2.6	103,420	2.1	96,503	1.8
0.1	2,114	0.1	1,770	0.0	1,630	0.0	1,200	0.0	1,077	0.0
	500		462	0.0	603	0.0	613	0.0	626	0.0
	141		189	0.0	192	0.0	138	0.0	166	0.0
1.8	64,472	1.6	68,031	1.6	67,913	1.6	68,056	1.4	67,420	1.3
1.6	49,612	1.3	31,695	0.7	27,184	0.7	23,941	0.5	37,374	0.7
1.4	55,001	1.4	50,624	1.2	52,337	1.3	47,114	0.9	42,410	0.8
0.1	9,742	0.2	17,263	0.4	20,059	0.5	17,742	0.4	2,096	0.1
46.0	1,795,755	45.3	1,838,949	42.7	2,003,821	48.6	2,211,431	44.0	2,380,159	45.0
0.0	1,634	0.0	1,501	0.0	1,382	0.0	1,405	0.0	1,444	0.0
0.5	13,276	0.3	11,664	0.3	8,457	0.2	6,710	0.1	1,935	0.0
3.8	141,683	3.6	72,739	1.7	80,218	1.9	91,399	1.8	83,554	1.6
4.3	284,170	7.2	676,197	15.7	320,057	7.8	518,539	10.3	478,454	9.1
3.2	143,603	3.6	158,817	3.7	166,845	4.0	283,042	5.6	254,390	4.8
0.9	26,624	0.7	25,461	0.6	54,817	1.3	19,879	0.4	22,178	0.4
1.8	62,103	1.6	95,249	2.2	5,174	0.1	225,373	4.5	143,474	2.7
2.1	82,351	2.1	67,842	1.6	69,956	1.7	182,383	3.6	135,234	2.6
4.0	150,797	3.8	108,747	2.5	132,740	3.2	153,037	3.0	129,975	2.5
5.2	206,784	5.2	267,716	6.2	325,013	7.9	384,142	7.6	704,902	13.3
0.0	90	0.0	968	0.0	3,086	0.1	8,046	0.2	1,170	0.0
100.0	3,816,117	100.0	4,175,183	100.0	3,843,077	100.0	4,729,713	100.0	4,739,353	100.0
2.5	82,401	2.2	82,039	2.0	87,237	2.3	107,919	2.3	102,580	2.2
13.4	627,194	16.4	913,234	21.9	563,881	14.7	629,793	13.3	785,847	16.6
27.0	938,745	24.6	1,011,207	24.2	1,123,035	29.2	1,242,509	26.3	1,145,949	24.2
6.9	255,230	6.7	219,278	5.3	226,575	5.9	235,543	5.0	234,398	4.9
0.0	30	0.0	20	0.0	10	0.0	10	0.0	10	0.0
6.9	253,903	6.7	254,706	6.1	320,608	8.3	306,123	6.5	319,177	6.7
5.1	190,281	5.0	73,662	1.8	96,876	2.5	102,672	2.2	105,667	2.2
12.1	392,883	10.3	563,479	13.5	458,238	11.9	644,718	13.6	501,892	10.6
3.1	118,990	3.1	118,295	2.8	130,337	3.4	182,099	3.9	121,723	2.6
9.2	398,420	10.4	399,469	9.6	334,267	8.7	533,933	11.3	806,629	17.0
0.1	6	0.0	2,881	0.1	6	0.0	93,660	2.0	156,797	3.3
13.7	540,734	14.2	506,813	12.1	469,407	12.2	449,134	9.5	341,084	7.2
0.0	17,300	0.5	30,100	0.7	32,600	0.8	201,600	4.3	117,600	2.5

資料:総合振興課

3. 特別会計決算額

区 分	平成 16 年		平成 17 年		平成 18 年		平成 19 年	
	決 算 額		決 算 額		決 算 額		決 算 額	
	歳 入	歳 出	歳 入	歳 出	歳 入	歳 出	歳 入	歳 出
奨学資金貸付基金	19,804	19,301	14,211	12,760	21,868	18,420	25,960	19,506
国民健康保険	695,652	637,274	725,220	675,718	808,083	722,021	900,959	826,986
老人保健	809,369	780,947	770,055	765,283	746,172	728,194	736,740	723,846
下水道事業	687,302	668,076	597,604	583,180	536,322	522,540	574,346	554,283
介護	441,328	423,522	497,543	439,479	545,086	512,637	550,715	527,865
介護サービス	72,451	59,829	74,380	65,969	11,956	11,284	5,260	4,324
後期高齢者 土地取得特別会計								

4. 企業会計決算額

区 分	平成 17 年	平成 18 年	平成 19 年	平成 20 年
水道	(税込)			
収益の収入	134,434	136,574	131,766	130,329
収益の支出	120,200	118,108	119,565	99,079
資本の収入	42,000	41,000	15,500	14,792
資本の支出	67,194	69,141	59,154	50,960

(単位:千円)

平成 20 年		平成 21 年		平成 22 年		平成 23 年		平成 24 年	
決算額		決算額		決算額		決算額		決算額	
歳入	歳出	歳入	歳出	歳入	歳出	歳入	歳出	歳入	歳出
26,847	25,520	19,178	18,270	18,450	17,147	16,268	14,971	18,537	16,320
940,051	890,631	900,060	834,779	906,812	851,214	885,394	815,221	1,012,660	941,276
92,431	90,181	5,264	4,081	1,188	1,188				
451,648	425,045	414,783	401,513	381,995	356,351	462,392	431,965	474,703	462,942
552,159	514,279	562,316	506,669	577,747	530,517	582,532	550,067	630,823	597,487
4,733	4,171	4,487	4,075	3,991	3,012	5,374	4,833	5,544	4,918
52,870	52,017	54,605	53,816	59,189	56,882	60,595	59,356	63,317	62,679

資料:総合振興課

(単位:千円)

平成 21 年	平成 22 年	平成 23 年	平成 24 年	備考
132,192	137,671	122,728	130,697	
106,159	109,190	102,731	107,736	
11,585	5,884	47,311	76,079	
62,310	31,565	85,045	120,423	

資料:上下水道課