

平成20年版

統計書

一般会計歳入歳出決算額の推移

平成19年度

歳入決算額 3,777,535

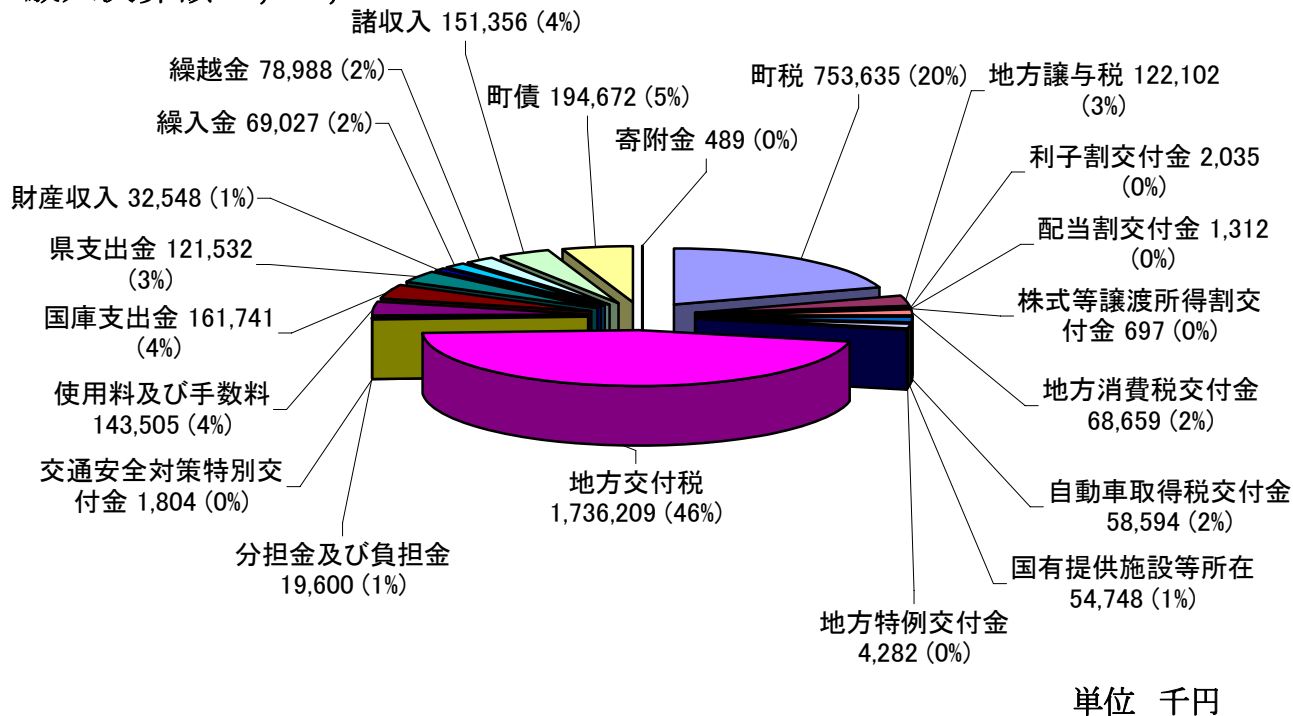

歳出決算額 3,605,184

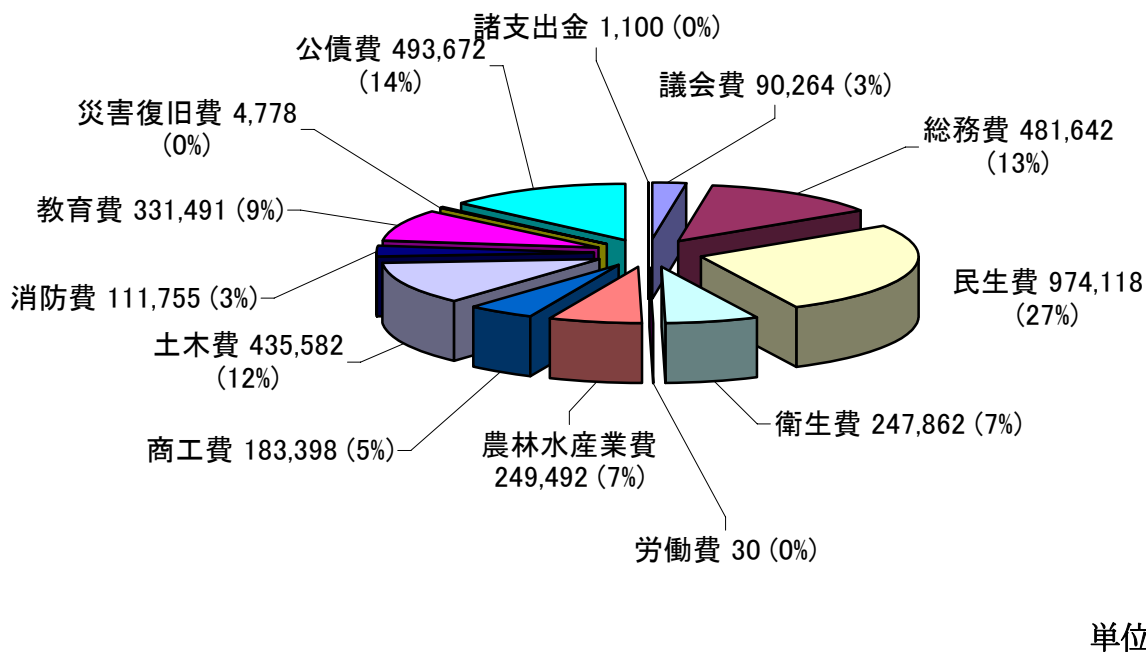

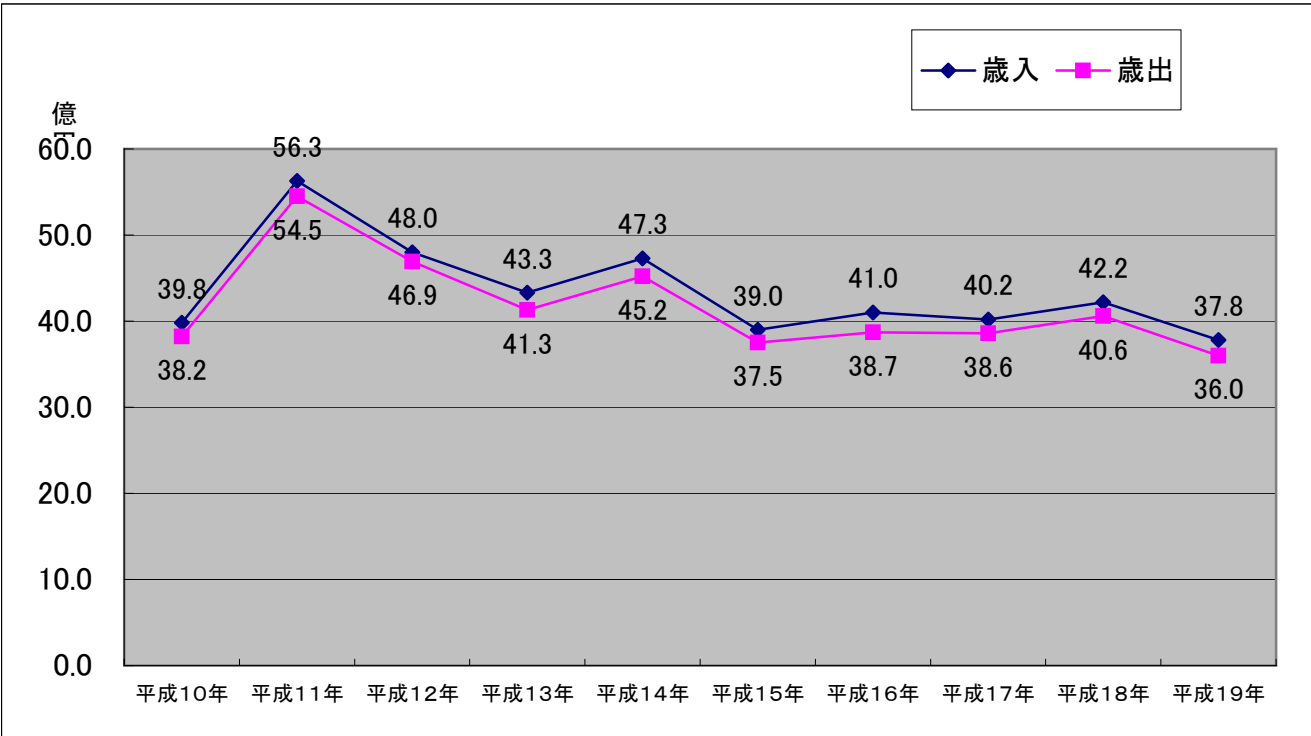

国勢調査人口及び世帯数の推移

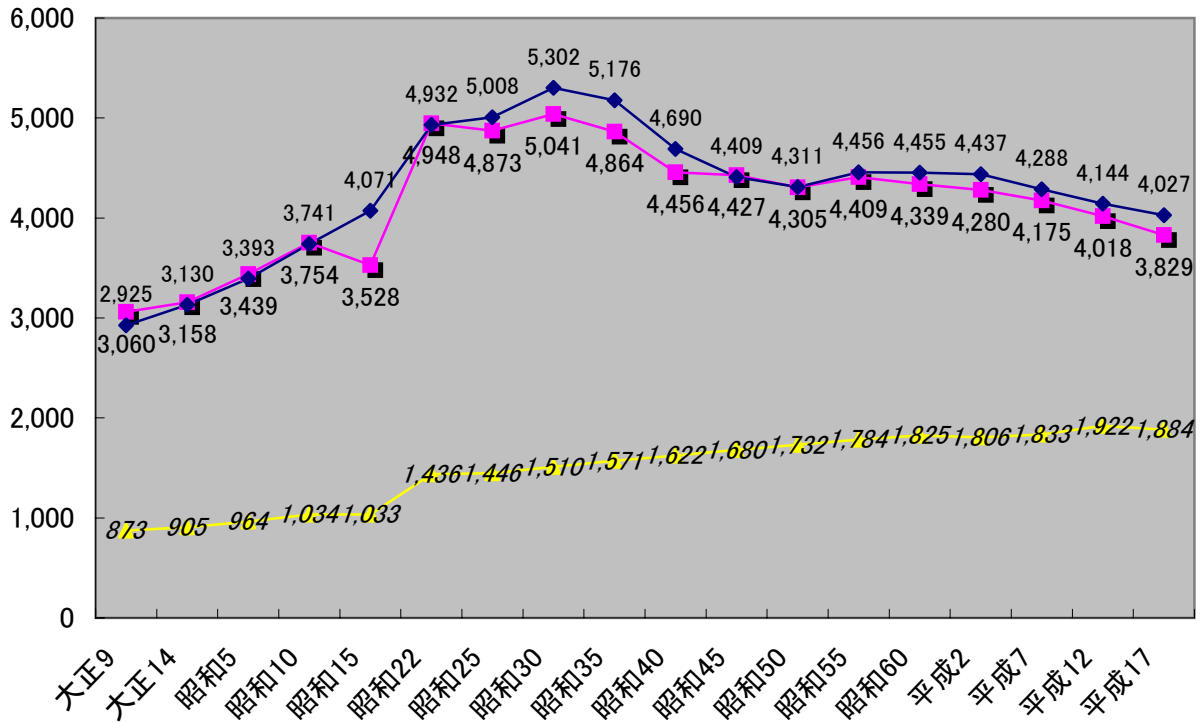
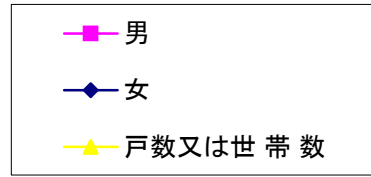

事業所数の推移

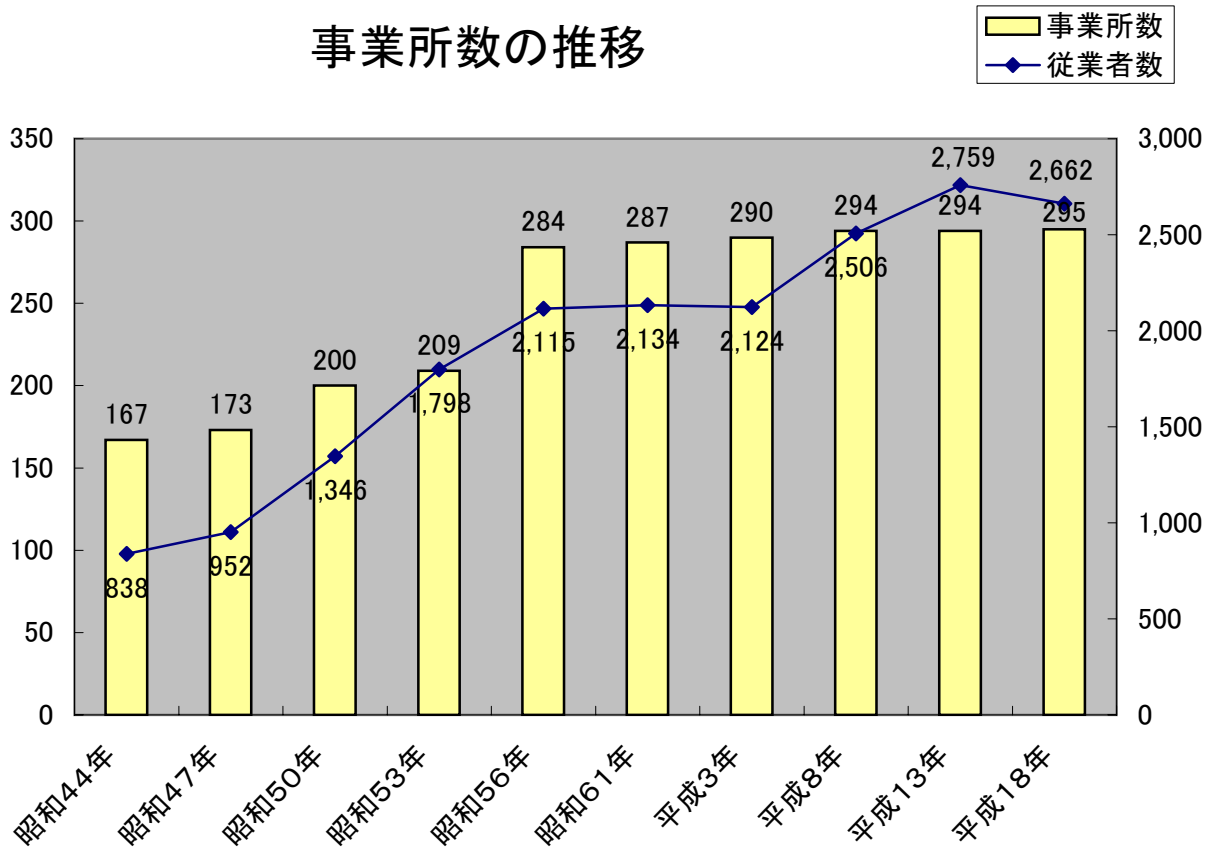

産業別構成比(事業所)

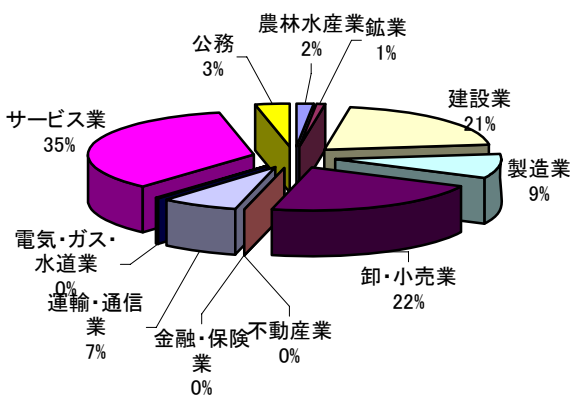

産業別構成比(従業者数)

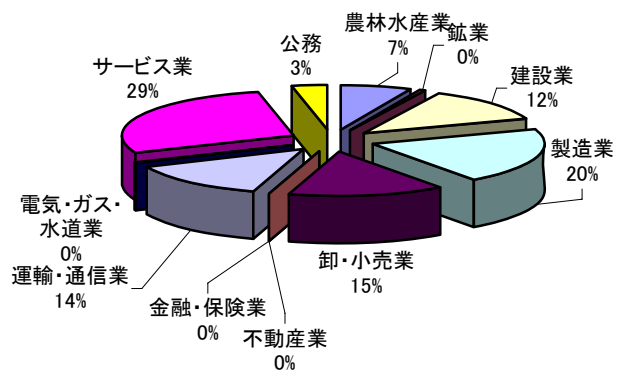

人口動態の推移

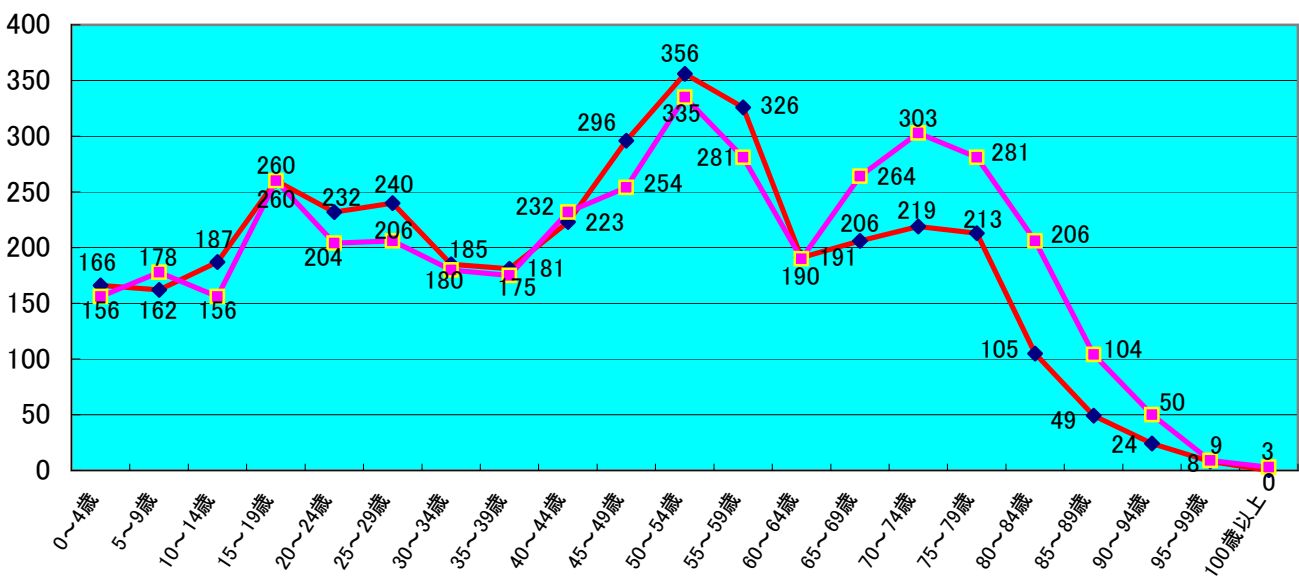
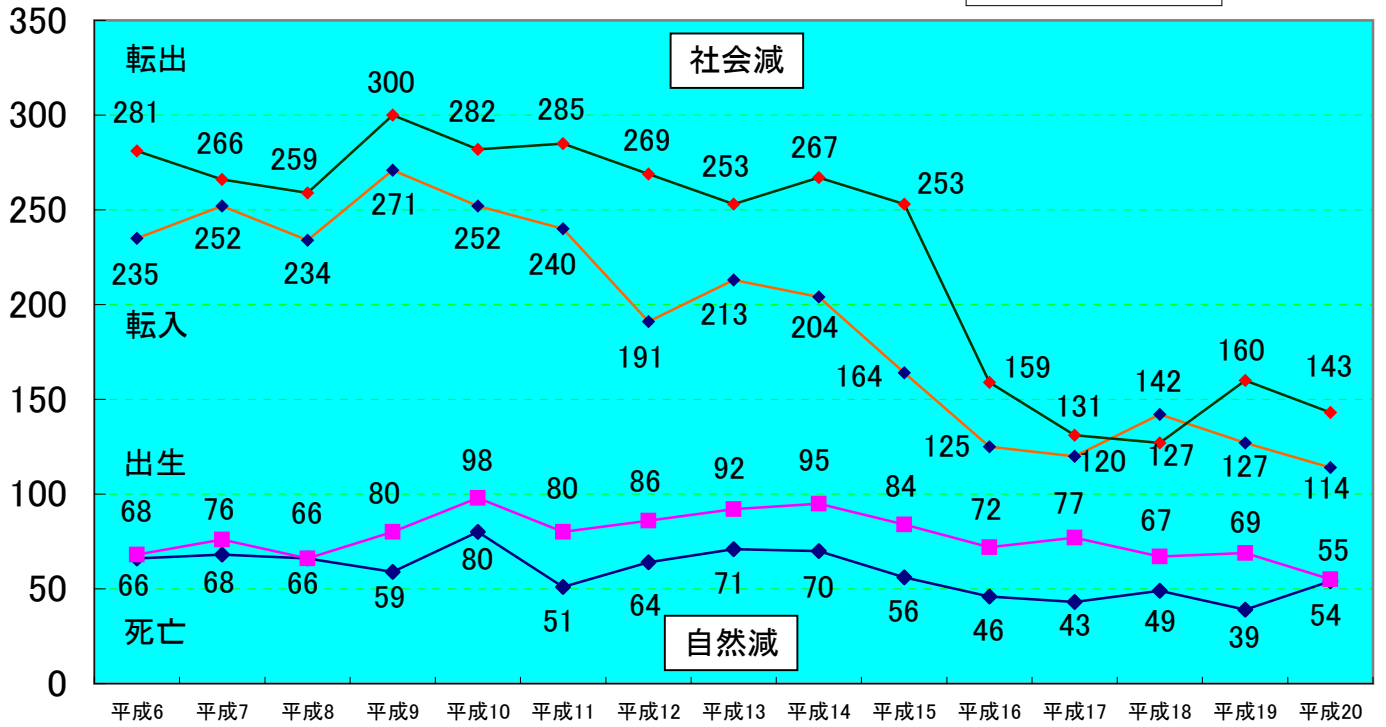
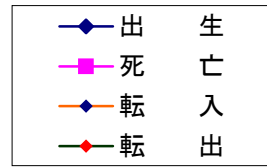

第1章 土地

1. 総面積および地目別有租地面積

各年1月1日現在(単位:ha・%)

区分 年度	総面積	総面積に 対する有租地 割合	民 有 有 租 地							免租地 面積
			総数	宅地	田	畑	山林	原野	その他	
平成元年	11,032	42.6	4,705	238	2,639	514	1,128	114	72	6,327
2	10,923	43.1	4,707	240	2,639	514	1,128	113	73	6,216
3	10,923	41.9	4,574	239	2,645	442	1,096	88	64	6,349
4	10,923	41.8	4,568	244	2,640	432	1,099	85	68	6,355
5	10,923	41.7	4,552	245	2,645	430	1,081	84	67	6,371
6	10,923	42.5	4,647	252	2,638	395	1,187	87	88	6,276
7	10,923	42.9	4,686	255	2,635	396	1,244	80	76	6,237
8	10,923	42.8	4,673	262	2,620	373	1,257	83	78	6,250
9	10,923	43.1	4,710	287	2,618	381	1,262	98	64	6,213
10	10,923	43.8	4,784	282	2,616	382	1,348	91	65	6,139
11	10,923	43.8	4,783	283	2,614	383	1,345	91	67	6,140
12	10,923	44.0	4,803	283	2,608	381	1,373	91	67	6,120
13	10,923	44.2	4,830	284	2,606	381	1,402	90	67	6,093
14	10,923	44.2	4,829	287	2,608	379	1,398	89	68	6,094
15	10,923	42.8	4,670	287	2,604	378	1,242	91	68	6,253
16	10,923	41.7	4,560	288	2,602	378	1,132	91	69	6,363
17	10,923	41.2	4,497	286	2,602	376	1,073	91	69	6,426
18	10,923	41.2	4,503	288	2,608	376	1,072	92	67	6,420
19	10,923	41.2	4,503	288	2,613	369	1,072	92	69	6,420
20	10,923	41.2	4,502	288	2,618	364	1,069	92	71	6,421

資料: 税務課

2. 固定資産評価平均価格

各年1月1日現在(単位:棟、宅地㎡・他10a当り円)

区分 年度	全家屋		宅地	田	畑	山林	原野
	木造	非木造					
平成元年	10,626	14,507	3,928	101,135	32,802	23,329	10,399
2	10,961	15,334	3,933	101,134	32,795	23,331	10,400
3	11,740	15,293	4,042	101,969	32,334	23,263	10,399
4	12,205	15,403	4,023	101,967	32,397	23,273	10,399
5	12,822	15,489	4,036	101,962	32,381	23,282	10,399
6	12,853	14,955	5,754	101,792	32,508	23,453	10,399
7	13,718	15,286	5,798	101,705	32,482	23,471	10,399
8	14,876	15,610	5,782	101,768	32,636	23,503	10,400
9	14,006	14,736	5,953	101,771	32,565	23,511	10,400
10	15,015	28,370	6,029	101,768	32,552	23,420	10,400
11	15,833	28,569	6,032	101,780	32,540	23,418	10,399
12	14,162	26,352	6,387	102,011	32,543	23,412	10,400
13	14,838	26,785	6,374	101,976	32,541	23,380	10,400
14	15,578	28,109	6,259	101,940	32,530	23,370	10,401
15	14,151	26,088	6,040	101,699	32,524	23,529	10,396
16	14,560	26,157	5,875	101,707	32,525	23,668	10,397
17	14,871	26,422	5,773	101,685	32,728	23,753	10,397
18	13,547	24,704	5,478	101,618	32,519	23,748	10,397
19	14,120	24,904	5,342	101,583	32,536	23,748	10,397
20	14,532	26,893	5,221	101,567	32,571	23,744	10,397

資料: 税務課

3. 地 質

(単位:km²・%)

	第4紀層		第3紀層		火山岩		計
	沖積層	洪積層	新鮮層	中新層(上部)	中新層(下部)	安山岩及び同集塊岩	
面積	19.84	22.05	4.41	5.50	25.35	32.08	109.23
構成比	18.20	20.20	4.00	5.00	23.20	29.40	100.00

4. 地 勢

(単位:km²・%)

項目	50m未満	50m ~200m未満	200m ~300m未満	300m ~500m未満	500m以上	計
面積	22.38	45.90	11.95	17.03	11.97	109.23
構成比	20.50	42.00	10.90	15.60	11.00	100.00

5. 行政区別面積

(単位:km²)

区分	面積	区分	面積	区分	面積	区分	面積	区分	面積
南大	2.30	道 命	2.40	上 郷	1.90	下 黒 沢	1.00	鷹 巢	1.47
北大	1.05	袋	3.28	王 城 寺	14.85	下 高 城	1.15	清 水	1.23
大 原	9.93	向 町	0.55	花 川 沢 口	10.80	上 高 城	0.80	高 根	3.30
伝 八・除	1.63	二 反 田	0.15	新 田	1.70	吉 田	1.03	平 沢	8.82
一 の 関	1.45	宿	1.35	上 黒 沢	1.85	志 津	0.63	小 栗 山	34.61

資料:総合振興課

第2章 人口

1. 住民基本台帳による人口

各年3月31日現在(単位:世帯・人・%)

区分 年度	世帯数	人 口			女100人に対する男性比	前年に対する人口の増減	1世帯当たり人員
		総 数	男	女			
平成 6 年	1,825	8,541	4,209	4,332	97.2	△ 49	4.68
7	1,829	8,503	4,204	4,299	97.8	△ 38	4.65
8	1,841	8,480	4,167	4,313	96.6	△ 23	4.61
9	1,851	8,438	4,129	4,309	95.8	△ 42	4.56
10	1,960	8,362	4,117	4,245	97.0	△ 76	4.27
11	1,991	8,383	4,140	4,243	97.6	21	4.21
12	1,995	8,312	4,104	4,208	97.5	△ 71	4.17
13	1,990	8,218	4,056	4,162	97.5	△ 94	4.13
14	1,998	8,159	4,017	4,142	97.0	△ 59	4.08
15	1,978	8,074	3,959	4,115	96.2	△ 85	4.08
16	1949	8005	3916	4089	95.8	△ 69	4.11
17	1935	7919	3885	4034	96.3	△ 86	4.09
18	1931	7849	3841	4008	95.8	△ 70	4.06
19	1956	7820	3832	3988	96.1	△ 29	4.00
20	1954	7694	3744	3950	94.8	△ 126	3.94

資料:町民税務課

2. 人口動態 図表2

各年12月31日現在(単位:人)

区分 年度	自 然 動 態							社 会 動 態							人口 増減
	出 生			死 亡			増減	転 入			転 出			増減	
	総数	男	女	総数	男	女		総数	男	女	総数	男	女		
平成 6 年	66	40	26	68	33	35	△ 2	235	126	109	281	156	125	△ 46	△ 48
7	68	29	39	76	44	32	△ 8	252	119	133	266	133	133	△ 14	△ 22
8	66	32	34	66	37	29	0	234	115	119	259	143	116	△ 25	△ 25
9	59	29	30	80	36	44	△ 21	271	154	117	300	150	150	△ 29	△ 50
10	80	52	28	98	52	46	△ 18	252	139	113	282	144	138	△ 30	△ 48
11	51	19	32	80	45	35	△ 29	240	141	99	285	152	133	△ 45	△ 74
12	64	29	35	86	45	41	△ 22	191	105	86	269	140	129	△ 78	△ 100
13	71	39	32	92	46	46	△ 21	213	101	112	253	133	120	△ 40	△ 61
14	70	38	32	95	58	37	△ 25	204	100	104	267	140	127	△ 63	△ 88
15	56	25	31	84	45	39	△ 28	164	79	85	253	128	125	△ 89	△ 117
16	46	28	18	72	44	28	△ 26	125	71	54	159	72	87	△ 34	△ 60
17	43	19	24	77	44	33	△ 34	120	58	62	131	57	74	△ 11	△ 45
18	49	24	25	67	37	30	△ 18	142	74	68	127	52	75	15	△ 3
19	39	15	24	69	41	28	△ 30	127	52	75	160	82	78	△ 33	△ 63
20	54	30	24	55	30	25	-1	114	47	67	143	76	67	△ 29	△ 30

資料:町民税務課

3. 行政区別人口・世帯数

行政区	区分	平成 15 年				平成 16 年				平成 17 年			
		世帯数	人 口			世帯数	人 口			世帯数	人 口		
			総数	男	女		総数	男	女		総数	男	女
南	大	73	344	164	180	73	335	161	174	73	331	157	174
北	大	111	450	222	228	109	447	219	228	110	453	226	227
大	原	124	462	236	226	125	474	242	232	125	469	240	229
伝 八 ・ 除		32	154	81	73	33	158	81	77	33	158	81	77
一 の 関		98	427	206	221	102	434	209	225	99	422	200	222
道	命	84	392	201	191	85	395	202	193	86	389	198	191
	袋	44	230	116	114	44	221	110	111	44	219	109	110
向	町	51	237	119	118	50	229	116	113	50	220	114	106
二 反 田		134	419	211	208	133	409	202	207	131	399	199	200
	宿	284	963	471	492	281	951	463	488	287	950	466	484
上	郷	87	374	177	197	87	369	177	192	87	375	180	195
王 城 寺		89	395	197	198	89	395	192	203	89	395	196	199
花 川 沢 口		65	280	142	138	65	290	144	146	63	281	141	140
新	田	47	217	106	111	46	216	105	110	46	214	106	108
上 黒 沢		144	399	202	197	116	366	187	179	102	351	177	174
下 黒 沢		52	248	122	126	52	241	120	121	52	229	113	116
下 高 城		79	367	172	195	79	364	171	193	79	364	175	189
上 高 城		72	271	122	149	72	264	123	141	72	266	120	146
吉	田	31	120	62	58	30	118	60	58	30	119	59	60
志	津	42	211	106	105	42	211	107	104	42	212	108	104
鷹	巢	42	211	98	113	42	224	100	124	41	220	101	119
清	水	58	267	113	154	58	267	113	154	57	266	113	153
高	根	67	298	152	146	68	296	151	145	69	287	144	143
平	沢	33	172	80	92	33	171	81	90	33	171	82	89
小 栗 山		35	166	81	85	35	161	80	81	35	159	80	79
	計	1,978	8,074	3,959	4,115	1,949	8,006	3,916	4,089	1,935	7,919	3,885	4,034

(住民基本台帳 各年3月31日現在)

平成 18 年				平成 19 年				平成 20 年			
世帯数	人 口			世帯数	人 口			世帯数	人 口		
	総数	男	女		総数	男	女		総数	男	女
75	332	158	174	75	335	161	174	78	336	160	176
110	452	225	227	111	455	227	228	111	437	220	217
125	454	231	223	124	444	225	219	127	437	223	214
32	156	79	77	32	158	79	79	32	156	79	77
99	418	200	218	100	417	198	219	98	407	195	212
86	392	197	195	86	387	194	193	85	376	191	185
45	222	111	111	46	219	109	110	46	215	107	108
49	212	110	102	49	212	108	104	49	206	103	103
128	389	190	199	130	396	193	203	134	392	189	203
284	949	466	483	278	953	466	487	289	963	462	501
87	365	175	190	88	361	176	185	89	351	168	183
89	391	195	196	88	384	194	190	88	384	195	189
63	278	140	138	64	280	143	137	63	276	141	135
47	215	107	108	49	216	107	109	49	203	100	103
102	347	174	173	126	360	187	173	110	343	170	173
52	229	109	120	52	216	101	115	52	219	101	118
78	355	170	185	78	352	168	184	78	343	163	180
71	268	123	145	71	264	119	145	69	261	117	144
30	116	56	60	30	110	55	55	30	112	57	55
42	212	105	107	42	212	103	109	43	212	103	109
41	220	102	118	41	222	102	120	41	225	103	122
58	265	111	154	59	261	113	148	57	247	106	141
68	284	142	142	67	281	141	140	67	273	132	141
34	167	83	84	34	167	82	85	34	162	78	84
36	161	82	79	36	158	81	77	35	158	81	77
1,931	7,849	3,841	4,008	1,956	7,820	3,832	3,988	1,954	7,694	3,744	3,950

資料:町民税務課

4. 国勢調査人口・世帯数

図表4

区分 年度	戸数又は 世帯数	人 口			対前回増減率		女100人 に対する 男性の割合	人口密度 1km ² 当り
		総 数	男	女	世 帯	人 口		
大正 9 年	873	5,985	3,060	2,925	-	-	104.6	54.3
14	905	6,288	3,158	3,130	3.7	5.1	100.9	57.0
昭和 5 年	964	6,832	3,439	3,393	6.5	8.7	101.4	61.9
10	1,034	7,495	3,754	3,741	7.3	9.7	100.3	67.9
15	1,033	7,599	3,528	4,071	△ 0.1	1.4	86.7	68.9
22	1,436	9,880	4,948	4,932	39.0	30.0	100.3	89.6
25	1,446	9,881	4,873	5,008	0.7	0.0	97.3	89.6
30	1,510	10,343	5,041	5,302	4.4	4.7	95.1	93.8
35	1,571	10,040	4,864	5,176	4.0	△ 2.9	94.0	91.0
40	1,622	9,146	4,456	4,690	3.2	△ 8.9	95.0	82.9
45	1,680	8,836	4,427	4,409	3.6	△ 3.4	100.4	80.1
50	1,732	8,616	4,305	4,311	3.1	△ 2.5	99.9	78.1
55	1,784	8,865	4,409	4,456	3.0	2.9	98.9	80.4
60	1,825	8,794	4,339	4,455	2.3	△ 0.8	97.4	79.7
平成 2 年	1,806	8,717	4,280	4,437	△ 1.0	△ 0.9	96.5	79.8
7	1,833	8,463	4,175	4,288	1.5	△ 2.9	97.4	77.5
12	1,922	8,162	4,018	4,144	6.4	△ 6.4	97.0	74.7
17	1,884	7,856	3,829	4,027	2.8	△ 7.2	95.1	71.9

各年10月1日現在(単位:世帯・人・%)

大正9年調査人口を100とした割合	宮 城 県				大正9年調査人口を100とした割合	日本の人口	大正9年調査人口を100とした割合
	世帯数	人 口					
		総 数	男	女			
100.0	155,367	961,768	485,309	476,459	100.0	55,963,053	100.0
105.1	174,678	1,044,036	525,191	518,845	108.6	59,736,822	106.7
114.2	187,661	1,142,784	575,335	567,449	118.8	64,450,005	115.2
125.2	200,142	1,234,801	622,973	611,828	128.4	69,254,148	123.7
127.0	204,434	1,271,238	637,888	633,350	132.2	73,114,308	130.6
165.1	265,925	1,566,831	772,928	793,903	162.9	78,101,473	139.6
165.1	280,593	1,663,442	828,879	834,563	173.0	84,114,574	150.3
172.8	302,564	1,727,065	846,404	880,661	179.6	90,076,594	161.0
167.8	343,937	1,743,195	848,579	894,616	181.2	94,301,623	168.5
152.8	391,163	1,753,126	854,043	899,083	182.3	99,209,137	177.3
147.6	452,346	1,819,223	889,036	930,187	189.2	104,665,171	187.0
144.0	526,916	1,955,267	960,245	995,022	203.3	111,939,643	200.0
148.1	598,673	2,082,320	1,025,903	1,056,417	216.5	117,060,396	209.2
147.0	641,669	2,176,295	1,071,741	1,104,554	226.3	121,048,923	216.3
145.6	692,436	2,248,558	1,105,103	1,143,455	233.8	123,611,167	220.9
141.4	776,514	2,328,739	1,144,739	1,184,000	242.1	125,570,246	224.4
136.4	833,366	2,365,320	1,158,622	1,206,698	245.9	126,925,843	226.8
131.3	865,200	2,360,218	1,149,172	1,211,046	245.4	127,767,994	228.3

資料:総合振興課「国勢調査」

5. 年齢・男女別人口 図表4

区分 年度	昭和55年			昭和60年			平成2年		
	総数	男	女	総数	男	女	総数	男	女
総数	8,865	4,409	4,456	8,794	4,339	4,455	8,717	4,280	4,437
0～4歳	661	355	306	631	317	314	481	236	245
5～9	606	306	300	652	349	303	635	313	322
10～14	517	264	253	599	300	299	636	347	289
15～19	890	467	423	635	336	299	740	380	360
20～24	601	330	271	462	223	239	333	166	167
25～29	742	391	351	584	316	268	457	222	235
30～34	650	362	288	742	384	358	567	306	261
35～39	419	216	203	627	351	276	723	371	352
40～44	541	255	286	412	209	203	621	342	279
45～49	655	308	347	530	245	285	394	202	192
50～54	685	336	349	638	299	339	526	243	283
55～59	549	264	285	672	330	342	612	286	326
60～64	392	174	218	521	243	278	644	313	331
65～69	373	174	199	364	157	207	485	222	263
70～74	245	97	148	333	148	185	336	135	201
75～79	178	60	118	201	74	127	279	117	162
80～84	105	30	75	120	38	82	156	53	103
85～89	39	16	23	54	13	41	71	20	51
90～94	17	4	13	15	6	9	18	4	14
95～99	—	—	—	2	1	1	2	2	—
100歳以上	—	—	—	—	—	—	1	—	1

各年10月1日現在

平成7年			平成12年			平成17年			昭和55年と平成17年との比較(総数)
総数	男	女	総数	男	女	総数	男	女	
8,463	4,175	4,288	8,162	4,018	4,144	7,856	3,829	4,027	△ 1,009
365	194	171	327	162	165	322	166	156	△ 339
485	241	244	351	191	160	340	162	178	△ 266
631	308	323	481	238	243	343	187	156	△ 174
692	393	299	689	361	328	520	260	260	△ 370
391	190	201	461	254	207	436	232	204	△ 165
362	184	178	396	205	191	446	240	206	△ 296
440	214	226	361	185	176	365	185	180	△ 285
574	310	264	449	214	235	356	181	175	△ 63
708	363	345	561	302	259	455	223	232	△ 86
617	337	280	693	353	340	550	296	254	△ 105
396	202	194	614	330	284	691	356	335	6
504	233	271	384	196	188	607	326	281	58
596	276	320	490	220	270	381	191	190	△ 11
615	292	323	562	250	312	470	206	264	97
445	199	246	562	260	302	522	219	303	277
290	111	179	384	156	228	494	213	281	316
218	92	126	205	75	130	311	105	206	206
101	29	72	136	52	84	153	49	104	114
30	6	24	48	13	35	74	24	50	57
3	1	2	8	1	7	17	8	9	17
—	—	—	—	—	—	3	0	3	3

資料:総合振興課「国勢調査」

6. 年齢(5歳階級)配偶関係(4区分)男女15歳以上人口

区 分	平成 2 年											
	15歳以上人口			男				女				
	総数	男	女	未婚	有配偶	死別	離別	未婚	有配偶	死別	離別	
年 度												
総 数	6,965	3,384	3,581	851	2,367	101	63	587	2,376	565	50	
15～19歳	740	380	360	379	1	-	-	358	2	-	-	
20～24	333	166	167	143	21	-	1	120	45	-	2	
25～29	457	222	235	122	92	-	8	50	181	-	3	
30～34	567	306	261	90	211	2	3	13	240	1	7	
35～39	723	371	352	60	296	1	14	15	324	2	11	
40～44	621	342	279	33	299	-	10	7	258	8	6	
45～49	394	202	192	7	186	-	8	5	173	5	9	
50～54	526	243	283	10	219	5	9	3	250	25	4	
55～59	612	286	326	5	269	9	3	4	282	35	5	
60～64	644	313	331	2	294	12	5	5	266	58	2	
65～69	485	222	263	-	208	13	1	4	180	79	-	
70～74	336	135	201	-	124	11	-	1	101	98	1	
75～79	279	117	162	-	94	22	1	2	55	104	-	
80～84	156	53	103	-	40	13	-	-	17	86	-	
85歳以上	92	26	66	-	13	13	-	-	2	64	-	

区 分	平成 12 年											
	15歳以上人口			男				女				
	総数	男	女	未婚	有配偶	死別	離別	未婚	有配偶	死別	離別	
年 度												
総 数	7,003	3,427	3,576	931	2,263	133	99	631	2,260	604	79	
15～19歳	689	361	328	357	4	-	-	321	6	-	1	
20～24	461	254	207	206	47	-	1	153	53	-	1	
25～29	396	205	191	125	75	-	5	82	103	-	6	
30～34	361	185	176	59	119	-	7	21	143	1	11	
35～39	449	214	235	53	152	-	9	8	216	1	10	
40～44	561	302	259	46	235	3	18	7	243	1	8	
45～49	693	353	340	43	287	3	19	11	310	11	8	
50～54	614	330	284	27	286	2	15	6	247	19	12	
55～59	384	196	188	7	175	2	12	5	159	12	12	
60～64	490	220	270	6	196	11	7	4	219	45	2	
65～69	562	250	312	-	231	15	4	3	233	73	3	
70～74	562	260	302	2	227	29	2	4	178	115	4	
75～79	384	156	228	-	131	25	-	4	103	121	-	
80～84	205	75	130	-	55	20	-	-	35	94	1	
85歳以上	192	66	126	-	43	23	-	2	12	111	-	

平成 7 年										
15歳以上人口			男				女			
総数	男	女	未婚	有配偶	死別	離別	未婚	有配偶	死別	離別
6,982	3,432	3,550	913	2,310	122	86	580	2,308	594	63
692	393	299	392	1	-	-	296	1	-	-
391	190	201	169	21	-	-	154	45	-	2
362	184	178	99	81	-	3	61	112	-	5
440	214	226	74	129	-	11	18	204	-	4
574	310	264	69	232	2	7	10	247	2	5
708	363	345	50	292	3	18	11	316	8	10
617	337	280	35	288	-	14	7	252	10	11
396	202	194	6	181	2	13	5	168	9	12
504	233	271	8	207	8	10	3	230	34	4
596	276	320	5	256	11	4	4	263	50	3
615	292	323	5	265	18	4	4	231	85	3
445	199	246	-	177	21	1	4	140	100	2
290	111	179	-	94	17	-	1	67	109	-
218	92	126	1	63	28	-	2	26	97	1
134	36	98	-	23	12	1	-	6	90	1

平成 17 年										
15歳以上人口			男				女			
総数	男	女	未婚	有配偶	死別	離別	未婚	有配偶	死別	離別
6,851	3,314	3,537	914	2,153	134	113	628	2,145	668	95
520	260	260	259	1	-	-	257	3	-	-
436	232	204	207	24	-	1	164	37	-	3
446	240	206	136	98	-	6	91	106	-	9
365	185	180	79	99	-	7	46	125	-	9
356	181	175	48	122	-	11	14	151	-	10
455	223	232	50	156	-	17	9	210	2	11
550	296	254	51	224	4	17	7	234	3	10
691	356	335	44	288	3	21	11	296	19	9
607	326	281	23	283	4	16	7	239	23	12
381	191	190	9	167	5	10	4	151	23	12
470	206	264	7	187	9	3	3	198	60	3
522	219	303	-	195	21	3	5	189	105	4
494	213	281	1	178	33	1	4	134	140	3
311	105	206	-	84	21	-	4	60	141	-
247	81	166	-	47	34	-	2	12	152	-

資料：総合振興課「国勢調査」
※配偶者関係「不詳」を含む

7. 産業別就業人口（15歳以上） 図表4

区 分	就 業								
	昭 和 60 年			平 成 2 年			平 成 7		
	総 数	男	女	総 数	男	女	総 数	男	女
総 数	4,706	2,677	2,029	4,558	2,593	1,965	4,342	2,538	
第 1 次 産 業	2,056	1,094	962	1,598	874	724	1,162	676	
農 業	2,052	1,092	960	1,579	858	721	1,150	664	
林 業	4	2	2	18	15	3	12	12	
漁 業	-	-	-	1	1	-	-	-	
第 2 次 産 業	1,344	769	575	1,577	902	675	1,609	969	
鉱 業	24	22	2	23	20	3	21	18	
建 設 業	467	425	42	532	480	52	600	526	
製 造 業	853	322	531	1,022	402	620	988	425	
第 3 次 産 業	1,306	814	492	1,383	817	566	1,571	893	
卸 小 売 業	416	237	179	413	216	197	489	219	
金 融 ・ 保 険 ・ 不 動 産 業	46	22	24	45	13	32	35	12	
運 輸 ・ 通 信 業	200	181	19	231	202	29	300	260	
電 気 ・ ガ ス ・ 水 道 業	8	7	1	11	10	1	13	10	
サ ー ビ ス 業	495	259	236	553	284	269	594	285	
公 務	141	108	33	129	92	37	136	104	
分 類 不 能 の 産 業	-	-	-	1	-	1	4	3	

各年10月1日(単位:人・%)

者 年	数						産業別構成比					
	平成12年			平成17年			昭和 60年	昭和 2年	平成 7年	平成 12年	平成 17年	
	女	総数	男	女	総数	男						女
	1,804	4,287	2,472	1,815	4,134	2,388	1,746	100.0	100.0	100.0	100.0	100.0
	486	983	537	446	949	550	399	43.7	35.1	26.8	22.9	23.0
	486	981	535	446	939	540	399	43.6	34.6	26.5	22.9	22.7
	-	2	2	-	10	10	-	0.1	0.4	0.3	0.0	0.2
	-	-	-	-	-	-	-	-	-	-	-	-
	640	1,661	1,072	589	1,422	956	466	28.6	34.6	37.1	38.7	34.4
	3	24	21	3	15	13	2	0.5	0.5	0.5	0.6	0.4
	74	620	543	77	556	489	67	9.9	11.7	13.8	14.5	13.4
	563	1,017	508	509	851	454	397	18.1	22.4	22.8	23.7	20.6
	678	1,643	863	780	1,762	881	881	27.8	30.3	36.2	38.3	42.6
	270	583	255	328	498	220	278	8.8	9.1	11.3	13.6	12.0
	23	32	14	18	32	15	17	1.0	1.0	0.8	0.7	0.8
	40	281	237	44	278	230	48	4.2	5.1	6.9	6.6	6.7
	3	15	12	3	13	12	1	0.2	0.2	0.3	0.3	0.3
	309	603	241	362	816	314	502	24.1	12.1	13.7	14.1	19.7
	32	129	104	25	124	89	35	3.0	2.8	3.1	3.0	3.0
	1	-	-	-	1	1	-	-	-	0.1	-	-

資料:総合振興課「国勢調査」

8. 産業年齢別人口（15歳以上）

区 分	平成 7 年															
	総 数	15歳 } 19歳	20歳 } 24歳	25歳 } 29歳	30歳 } 34歳	35歳 } 39歳	40歳 } 44歳	45歳 } 49歳	50歳 } 54歳	55歳 } 59歳	60歳 } 64歳	65歳 } 以上	総 数	15歳 } 19歳	20歳 } 24歳	25歳 } 29歳
総 数	4,342	84	327	319	393	537	646	551	329	359	362	435	4,287	99	384	352
農 業	1,150	1	7	13	39	86	106	131	88	146	221	312	981	3	16	28
林 業	12	—	—	—	—	4	3	3	1	1	—	—	2	—	—	—
漁 業	—	—	—	—	—	—	—	—	—	—	—	—	—	—	—	—
鉱 業	21	—	—	—	1	1	7	4	4	3	—	1	24	—	—	—
建 設 業	600	16	28	30	33	61	104	78	70	65	69	46	620	13	64	34
製 造 業	987	28	119	129	152	164	165	121	44	35	21	9	1,017	47	139	144
卸 小 売 業	489	14	67	36	41	68	81	52	34	43	20	33	583	19	71	45
金 融 保 険 業	34	—	3	7	3	3	6	5	2	2	1	2	27	1	1	2
不 動 産 業	1	—	—	—	—	1	—	—	—	—	—	—	5	—	—	—
運 輸 通 信 業	302	8	27	38	36	40	35	54	37	17	2	8	281	2	20	23
電 気・ガ ス・水 道 業	13	—	—	—	6	1	2	3	1	—	—	—	15	—	—	2
サ ー ビ ス 業	595	16	62	55	64	86	109	81	40	42	24	16	603	13	67	64
公 務	136	1	14	11	18	22	28	19	8	5	2	8	129	1	6	10
分 類 不 能 の 産 業	—	—	—	—	—	—	—	—	—	—	—	—	—	—	—	—
男	2,538	60	175	178	211	303	350	323	194	214	227	303	2,472	64	229	194
農 業	664	1	5	8	24	55	63	70	41	76	113	208	535	1	11	19
林 業	12	—	—	—	—	4	3	3	1	1	—	—	2	—	—	—
漁 業	—	—	—	—	—	—	—	—	—	—	—	—	—	—	—	—
鉱 業	18	—	—	—	1	1	5	3	4	3	—	1	21	—	—	—
建 設 業	528	15	28	25	26	55	87	68	60	53	68	43	543	13	60	32
製 造 業	424	18	54	61	61	64	59	45	21	19	15	7	508	34	82	75
卸 小 売 業	219	9	31	19	20	28	35	21	17	17	8	14	255	8	29	21
金 融 保 険 業	12	—	2	2	1	1	1	1	2	1	—	1	11	—	1	1
不 動 産 業	—	—	—	—	—	—	—	—	—	—	—	—	3	—	—	—
運 輸 通 信 業	262	8	20	33	32	36	32	48	28	16	1	8	237	1	16	17
電 気・ガ ス・水 道 業	10	—	—	—	5	—	1	3	1	—	—	—	12	—	—	1
サ ー ビ ス 業	285	8	23	21	30	41	45	45	16	23	20	13	241	7	25	21
公 務	104	1	12	9	11	18	19	16	3	5	2	8	104	—	5	7
分 類 不 能 の 産 業	—	—	—	—	—	—	—	—	—	—	—	—	—	—	—	—
女	1,803	23	152	141	182	234	296	228	135	145	135	132	1,815	35	155	158
農 業	486	—	2	5	15	31	43	61	47	70	108	104	446	2	5	9
林 業	—	—	—	—	—	—	—	—	—	—	—	—	—	—	—	—
漁 業	—	—	—	—	—	—	—	—	—	—	—	—	—	—	—	—
鉱 業	3	—	—	—	—	—	2	1	—	—	—	—	3	—	—	—
建 設 業	74	1	—	5	7	6	17	10	10	12	3	3	77	—	4	2
製 造 業	563	10	65	68	91	100	106	76	23	16	6	2	509	13	57	69
卸 小 売 業	270	5	36	17	21	40	46	31	17	26	12	19	328	11	42	24
金 融 保 険 業	22	—	1	5	2	2	5	4	—	1	1	1	16	1	—	1
不 動 産 業	1	—	—	—	—	1	—	—	—	—	—	—	2	—	—	—
運 輸 通 信 業	40	—	7	5	4	4	3	6	9	1	1	—	44	1	4	6
電 気・ガ ス・水 道 業	3	—	—	—	1	1	1	—	—	—	—	—	3	—	—	1
サ ー ビ ス 業	309	7	39	34	34	45	64	36	24	19	4	3	362	6	42	43
公 務	32	—	2	2	7	4	9	3	5	—	—	—	25	1	1	3
分 類 不 能 の 産 業	—	—	—	—	—	—	—	—	—	—	—	—	—	—	—	—

各年10月1日現在

平成 12 年								平成 17 年											
30歳 }	35歳 }	40歳 }	45歳 }	50歳 }	55歳 }	60歳 }	65歳 }	総 数	15歳 }	20歳 }	25歳 }	30歳 }	35歳 }	40歳 }	45歳 }	50歳 }	55歳 }	60歳 }	65歳 }
34歳	39歳	44歳	49歳	54歳	59歳	64歳	以上		19歳	24歳	29歳	34歳	39歳	44歳	49歳	54歳	59歳	64歳	以上
315	402	525	620	516	289	289	496	4,134	78	322	376	311	312	410	496	602	488	232	507
11	33	59	88	128	83	157	375	939	2	14	14	15	16	31	70	122	150	99	406
-	1	1	-	-	-	-	-	10	-	-	-	-	-	1	5	1	3	-	-
-	-	-	-	-	-	-	-	-	-	-	-	-	-	-	-	-	-	-	-
1	-	1	6	8	6	2	-	15	-	-	-	1	-	1	2	3	4	3	1
36	32	87	110	87	56	49	52	556	6	42	71	41	34	29	73	102	86	42	30
129	145	137	138	85	33	14	6	851	32	95	110	100	106	127	109	101	47	14	10
41	63	84	105	59	31	30	35	498	16	50	55	42	35	64	77	68	46	18	27
3	3	2	6	3	2	2	2	24	-	2	2	1	6	2	1	5	3	-	2
-	1	1	-	2	1	-	-	8	-	-	-	1	3	1	1	1	-	1	-
34	32	45	38	42	32	7	6	278	3	12	24	29	33	38	43	38	35	17	6
1	3	1	3	5	-	-	-	13	-	-	1	-	1	4	2	1	4	-	-
45	73	82	100	78	39	26	16	817	19	104	93	72	64	95	86	132	94	35	23
14	16	25	26	19	6	2	4	124	-	3	6	9	14	17	27	27	16	3	2
-	-	-	-	-	-	-	-	1	-	-	-	-	-	-	-	1	-	-	-
182	206	291	337	317	178	168	306	2,388	39	181	223	178	174	212	278	342	299	145	317
6	19	33	47	65	36	78	220	540	2	8	7	12	5	20	39	68	77	53	249
-	1	1	-	-	-	-	-	10	-	-	-	-	-	1	5	1	3	-	-
-	-	-	-	-	-	-	-	-	-	-	-	-	-	-	-	-	-	-	-
1	-	1	4	7	6	2	-	13	-	-	-	-	-	1	2	2	4	3	1
31	28	73	95	76	46	44	45	489	6	42	61	34	31	27	66	87	76	35	24
71	57	56	60	36	23	10	4	454	16	63	69	54	55	58	49	51	21	8	9
13	25	32	49	30	17	15	16	220	7	22	20	21	15	23	31	31	22	12	16
2	2	-	1	1	2	1	-	10	-	2	1	1	2	1	-	1	1	-	1
-	1	-	-	1	1	-	-	5	-	-	-	-	2	1	-	1	-	1	-
26	29	40	29	40	27	7	5	230	3	10	20	20	29	28	36	33	32	14	5
1	3	-	2	5	-	-	-	12	-	-	1	-	1	4	1	1	4	-	-
18	29	32	33	39	16	9	12	315	5	33	39	29	21	37	30	47	47	17	10
13	12	23	17	17	4	2	4	89	-	1	5	7	12	11	19	18	12	2	2
-	-	-	-	-	-	-	-	1	-	-	-	-	-	-	-	1	-	-	-
133	196	234	283	199	111	121	190	1,746	39	141	153	133	138	198	218	260	189	87	190
5	14	26	41	63	47	79	155	399	-	6	7	3	11	11	31	54	73	46	157
-	-	-	-	-	-	-	-	-	-	-	-	-	-	-	-	-	-	-	-
-	-	-	-	-	-	-	-	-	-	-	-	-	-	-	-	-	-	-	-
-	-	-	2	1	-	-	-	2	-	-	-	1	-	-	-	1	-	-	-
5	4	14	15	11	10	5	7	67	-	-	10	7	3	2	7	15	10	7	6
58	88	81	78	49	10	4	2	397	16	32	41	46	50	69	60	50	26	6	1
28	38	52	56	29	14	15	19	278	9	28	35	21	20	41	46	37	24	6	11
1	1	2	5	2	-	1	2	14	-	-	1	-	4	1	1	4	2	-	1
-	-	1	-	1	-	-	-	3	-	-	-	1	1	-	1	-	-	-	-
8	3	5	9	2	5	-	1	48	-	2	4	9	4	10	7	5	3	3	1
-	-	1	1	-	-	-	-	1	-	-	-	-	-	-	1	-	-	-	-
27	44	50	67	39	23	17	4	502	14	71	54	43	43	58	56	85	47	18	13
1	4	2	9	2	2	-	-	35	-	2	1	2	2	6	8	9	4	1	-
-	-	-	-	-	-	-	-	-	-	-	-	-	-	-	-	-	-	-	-

資料:総合振興課「国勢調査」

第3章 事業所

1. 事業所の推移

各年事業所統計調査日現在

	総 数							一事業所当 り従業者数
	事業所数	従 業 者					うち常雇	
		総数	個人業主	家族従業者	雇用者			
昭和 44 年	167	838	138	106	594	446	5.0	
47	173	952	109	77	766	585	5.5	
50	200	1,346	140	73	1,133	1,028	6.7	
53	209	1,798	135	92	1,571	910	8.6	
56	284	2,115	196	110	1,809	1,446	7.4	
61	287	2,134	186	102	1,846	1,774	7.4	
平成 3 年	290	2,124	181	80	1,863	1,768	7.3	
8	294	2,506	168	70	2,068	1,971	8.5	
13	294	2,759	156	41	2,351	2,240	9.4	
18	295	2,662	138	47	2,271	2,207	9.0	

	民 営			公 営		
	事業所数	従業者数	一事業所当 り従業者数	事業所数	従業者数	一事業所当 り従業者数
昭和 44 年	154	629	4.1	13	209	16.1
47	154	635	4.1	19	317	16.7
50	181	1,007	5.6	19	339	17.8
53	187	1,449	7.7	22	349	15.9
56	262	1,754	6.7	22	361	16.4
61	262	1,861	7.1	25	383	15.3
平成 3 年	264	1,927	7.3	26	370	14.2
8	267	2,096	7.9	27	410	15.2
13	277	2,326	8.4	34	433	12.7
18	262	2,179	8.3	33	483	14.6

資料：事業所統計調査

2. 経営組織別事業所の推移

区 分	昭 和 61 年				平 成 3 年				事業所数
	事業所数	構成比	従業者数	構成比	事業所数	構成比	従業者数	構成比	
総 数	287	100.0	2,244	100.0	290	100.0	2,297	100.0	294
農 林 水 産 業	6	2.1	239	10.7	6	2.1	214	9.3	6
鉱 業	3	1.0	56	2.5	3	1.0	53	2.3	3
建 設 業	59	20.6	282	12.6	67	23.1	326	14.2	71
製 造 業	18	6.3	534	23.8	25	8.6	538	23.4	22
卸 ・ 小 売 業	98	34.1	378	16.8	81	27.9	335	14.6	85
金 融 ・ 保 険 業	2	0.7	8	0.3	1	0.3	15	0.7	1
不 動 産 業	—	—	—	—	—	—	—	—	—
運 輸 ・ 通 信 業	18	6.3	179	8.0	28	9.7	259	11.3	29
電 気 ・ ガ ス ・ 水 道 業	1	0.3	8	0.3	1	0.3	7	0.3	1
サ ー ビ ス 業	74	25.8	457	20.4	70	24.2	449	19.5	68
公 務	8	2.8	103	4.6	8	2.8	101	4.4	8

3. 規模別事業所数および従業者数

区 分	事業所数	従業者数	民							
			総 数		1～4人		5～9人		10～	
			事業所数	従業者数	事業所数	従業者数	事業所数	従業者数	事業所数	
総 数	295	2,662	262	2,179	165	348	45	276	32	
農 林 水 産 業	5	179	5	179	1	4	2	12	—	
鉱 業	2	12	2	12	1	3	1	9	—	
建 設 業	61	332	61	332	36	82	14	85	10	
製 造 業	27	544	27	544	9	25	6	40	5	
卸 ・ 小 売 業	64	387	62	377	47	108	8	43	5	
金 融 ・ 保 険 業	—	—	—	—	1	1	—	—	—	
不 動 産 業	—	—	—	—	—	—	—	—	—	
運 輸 ・ 通 信 業	22	366	22	366	10	16	3	21	3	
電 気 ・ ガ ス ・ 水 道 業	1	8	—	—	—	—	—	—	—	
サ ー ビ ス 業	103	743	83	369	61	110	11	66	9	
公 務	10	91	—	—	—	—	—	—	—	

各年事業所統計調査日(単位:所・%・人)

平成 8 年			平成 13 年				平成 18 年			
構成比	従業者数	構成比	事業所数	構成比	従業者数	構成比	事業所数	構成比	従業者数	構成比
100.0	2,506	100.0	311	100.0	2,759	100.0	295	100.0	2,662	100.0
2.1	226	9.1	6	1.9	363	13.2	5	1.7	179	6.7
1.0	36	1.4	3	1.0	24	0.9	2	0.7	12	0.5
24.2	368	14.7	66	21.2	362	13.1	61	20.7	332	12.5
7.5	424	16.9	33	10.6	643	23.3	27	9.2	544	20.4
28.9	441	17.6	82	26.4	311	11.3	64	21.7	387	14.5
0.3	7	0.3	1	0.3	1	0.0	0	0.0	0	0.0
—	—	—	1	0.3	1	0.0	0	0.0	0	0.0
9.9	379	15.1	35	11.3	387	14.0	22	7.5	366	13.7
0.3	6	0.2	2	0.6	9	0.3	1	0.6	8	0.3
23.1	516	20.6	72	23.2	579	21.0	103	34.9	743	27.9
2.7	103	4.1	10	3.2	79	2.9	10	3.2	91	2.9

資料:事業所統計調査

平成18年10月1日現在

営						国・公共企業体	
19人		20~29人		30人以上		派遣・下請 従業者のみ	地方公共団体
従業者数	事業所数	従業者数	事業所数	従業者数	事業所数	事業所数	従業者数
422	7	179	13	954	0	33	483
—	1	20	1	143	—	—	—
—	—	—	—	—	—	—	—
136	1	29	—	—	—	—	—
64	1	23	6	392	—	—	—
59	1	26	1	141	—	2	10
—	—	—	—	—	—	—	—
—	—	—	—	—	—	—	—
39	2	52	4	238	—	—	—
—	—	—	—	—	—	1	8
124	1	29	1	40	—	20	374
—	—	—	—	—	—	10	91

資料:事業所統計調査

第4章 農林業

1. 農家の推移 図表8

(各年2月1日農業基本調査・農林業センサス)

区分 年度	農 家 戸 数								世 帯 員 数		農 業 就 業 者 数	
	総 農 家 数	専 業 農 家	兼 業 農 家			構 成 比			総 数	一 戸 当 り 平 均	総 数	一 戸 当 り 平 均
			計	第1種	第2種	専 業	第1種	第2種				
昭和51年	1,378	75	1,303	575	728	5.4	41.7	52.8	7,127	5.2	2,429	1.8
52	1,374	91	1,283	624	659	6.6	45.4	48.0	7,092	5.2	2,449	1.8
53	1,374	92	1,282	628	654	6.7	45.7	47.6	7,065	5.1	2,275	1.7
54	1,370	89	1,281	607	674	6.5	44.3	49.2	7,055	5.2	2,326	1.7
55	1,365	87	1,278	475	803	6.4	34.8	58.8	7,053	5.2	2,038	1.5
56	1,364	97	1,267	579	688	7.1	42.4	50.4	7,049	5.2	2,091	1.5
57	1,359	97	1,262	553	709	7.1	40.7	52.2	7,015	5.2	1,982	1.5
58	1,350	87	1,263	511	752	6.4	37.9	55.7	7,023	5.2	1,896	1.4
59	—	—	—	—	—	—	—	—	—	—	—	—
60	1,310	87	1,223	443	780	6.6	33.8	59.5	6,819	5.2	2,263	1.7
平成2年	1,243	103	1,140	290	850	8.3	23.3	68.4	6,556	5.3	1,779	1.4
7	1,191	67	1,124	293	831	5.6	24.6	69.8	6,225	5.2	1,539	1.3
12	1,043	83	960	172	788	8.0	16.5	75.6	5,345	5.1	1,107	1.1
17	967	98	869	235	634	10.1	24.3	65.6	5,092	5.3	967	1.0

昭和59年は調査なし

2. 世帯員数別農家数の推移

毎年2月1日現在(単位:戸)

区分 年度	総農家数	1人	2人	3人	4人	5人	6人	7人	8人	9人	10人以上
昭和51年	1,378	10	59	166	238	307	308	186	82	15	7
52	1,374	9	74	150	230	317	308	193	66	19	8
53	1,374	8	74	143	253	307	300	206	60	19	4
54	1,370	9	65	145	262	296	312	191	68	20	2
55	1,365	5	64	163	231	301	317	197	65	19	3
56	1,364	6	72	164	221	290	322	202	64	17	6
57	1,359	7	70	177	198	302	312	201	76	13	3
58	1,350	9	73	173	188	278	320	215	70	18	6
59	—	—	—	—	—	—	—	—	—	—	—
60	1,310	7	85	166	177	251	310	217	74	20	3
平成2年	1,243	10	86	145	148	228	307	215	82	17	5
7	1,191	15	94	132	138	215	304	197	73	19	4
12	1,107	17	75	145	138	177	243	168	54	21	5
17	967	21	86	143	149	164	187	137	62	16	2

資料:総合振興課「農業基本調査」「農林業センサス」59年は調査なし

※自主的農家数64は総数に含まれる

3. 経営耕地規模別農家数

年度	区分	総農家数	例外規定	0.3ha未満	0.3～0.5	0.5～0.7	0.7～1.0	1.0～1.5	1.5～2.0
昭和	51年	1,378	1	108	106	99	131	207	185
	52	1,374	1	104	105	103	124	209	186
	53	1,374	3	113	109	90	125	210	173
	54	1,365	4	103	107	95	124	208	170
	55	1,321	3	112	99	99	115	164	156
	56	1,364	5	107	95	97	119	201	150
	57	1,359	4	112	94	96	113	194	155
	58	1,350	1	105	103	91	113	174	162
	59	-	-	-	-	0.5～1.0		-	-
	60	1,310	1	95	100	188		183	153
平成	2年	1,243	-	78	93	177		164	144
	7	1,191	2	79	83	170		147	130
	12	1,107	-	64	81	165		130	138
	17	1,045	-	78	61	142		133	128

4. 経営耕地規模階層別農家

区分	農家数						自給的農家数	総経営耕地面積	農家数
	総農家数	専業農家	兼業農家			計			
総数	1,045	98	869	235	634	78	249,734	963	
例外規定	-	-	-	-	-	-	-	-	
0.3ha未満 (自給的農家数)	78	-	-	-	-	-	-	-	
0.3～0.5	61	6	75	-	75		2,369	60	
0.5～1.0	142	8	157	2	155		10,597	141	
1.0～1.5	133	5	125	3	122		16,501	132	
1.5～2.0	128	6	132	8	124		22,333	128	
2.0～3.0	221	7	101	8	93		54,434	221	
3.0～5.0	189	26	205	80	125		71,689	188	
5.0ha以上	93	20	74	60	14		71,811	93	

(単位:戸)

2.0~2.5	2.5~3.0	3.0~5.0	5.0ha以上
146	133	241	21
148	131	241	22
152	123	253	23
146	129	258	26
151	129	262	31
153	123	276	38
149	127	272	43
149	138	266	48
—	—	—	—
135	123	273	59
130	114	268	75
137	106	246	91
108	96	231	94
117	104	189	93

資料:農業基本調査(各年2月1日現在)

※昭和55年60年平成2年7年12年は農林業センサスによる

※昭和59年は調査なし

平成17年2月1日現在(単位:戸・a・人)

経 営 耕 地				
		畑		樹園地
面積	農家数	面積	農家数	面積
228,612	659	19,705	19	1,417
—	—	—	—	—
—	—	—	—	—
2,168	30	201	—	—
9,967	85	550	2	80
15,443	95	924	2	134
21,301	90	713	3	319
51,565	148	2,593	6	276
67,282	134	4,129	3	278
60,886	77	10,595	3	330

資料:2005年農林業センサス

5. 経営耕地

区分 年度	経営耕地面積						
	総面積	一戸当り平均	田		畑		樹
			農家数	面積	農家数	面積	農家数
a	a	戸	a	戸	a	戸	
昭和 51年	248,903	181	1,358	221,826	1,092	14,982	7
52	258,720	181	1,354	223,524	1,176	24,804	6
53	259,630	182	1,352	225,926	1,157	24,165	5
54	263,801	185	1,347	229,924	1,149	23,922	3
55	265,217	190	1,344	235,465	1,133	23,222	7
56	273,466	194	1,338	238,862	1,100	25,071	4
57	266,772	196	1,336	244,204	1,110	12,425	7
58	270,036	200	1,334	247,963	1,076	14,416	7
59	—	—	—	—	—	—	—
60	268,850	205	1,296	247,047	1,092	14,800	7
平成 2年	273,393	220	1,234	253,196	1,033	19,991	11
7	275,508	231	1,175	250,327	1,032	18,158	29
12	264,152	239	1,090	239,195	915	17,349	18
17	249,734	258	963	228,612	659	19,705	19

6. 家畜

区分 年度	乳牛			肉用牛			農家数
	農家数	頭数	一戸当り平均	農家数	頭数	一戸当り平均	
昭和 51年	138	1,037	7.5	259	854	3.3	23
52	127	990	7.8	272	1,102	4.1	34
53	120	1,105	9.2	291	1,080	3.7	40
54	109	1,258	11.5	319	1,316	4.1	49
55	95	1,079	11.4	338	1,434	4.2	47
56	99	1,354	13.7	349	1,636	4.7	44
57	93	1,322	14.2	379	1,879	5.0	41
58	84	1,239	14.8	389	2,033	5.2	43
59	—	—	—	—	—	—	—
60	83	1,474	17.8	373	2,053	5.5	36
平成 2年	63	1,433	22.7	344	2,047	6.0	28
7	45	1,339	29.8	276	1,697	6.1	8
12	36	1,153	32.0	184	1,151	6.3	4
17	30	932	31.1	145	1,028	7.1	3

			構 成 比			
園 地 面 積	牧草専用地		田	畑	樹園地	牧草専用地
	農 家 数	面 積				
128	116	11,967	89.3	6.0	0.1	4.8
130	100	10,262	90.0	10.0	0.1	4.1
93	99	9,446	90.3	9.7	0.0	3.8
33	92	9,922	90.6	9.4	0.0	3.9
138	81	6,392	91.0	9.0	0.1	2.5
135	117	9,398	90.5	9.5	0.1	3.6
135	85	10,008	91.5	8.4	0.1	0.5
212	67	7,445	91.8	5.3	0.1	2.8
—	—	—	—	—	—	—
163	59	6,840	91.9	5.5	0.1	2.5
206	—	—	92.6	4.9	0.1	2.4
1,749	48	5,274	90.9	6.6	0.6	1.9
1,448	40	6,160	90.6	6.6	0.5	2.3
1,417	40	6,257	91.5	7.9	0.6	2.3

資料:2005年農林業センサス
 (※一戸当り平均:総農家数で割る)
 (※昭和59年は調査なし)

豚		にわとり		
頭 数	一戸当り平均	農家数	羽 数	一戸当り平均
314	13.7	63	13,303	211.2
1,253	36.9	37	9,055	244.7
1,262	31.6	18	3,805	211.4
1,258	25.7	15	660	44.0
1,425	30.3	15	903	60.2
1,677	38.1	8	990	123.8
1,738	42.4	14	987	70.5
1,527	35.5	20	919	46.0
—	—	—	—	—
1,878	52.2	26	8,024	308.6
			(100羽)	(100羽)
2,187	78.1	7	54	7.8
1,329	166.1	14	44	3.1
1,196	299.0	1	x	x
469	156.3	2	x	x

資料:2005年農林業センサス
 (※昭和59年は調査なし)

7. 農用機械

区分 年度	耕耘機・トラクター				田植機				バインダー			
	個人農家数	台数	共有農家数	台数	個人農家数	台数	共有農家数	台数	個人農家数	台数	共有農家数	台数
昭和 51 年	919	945	92	32	726	726	64	31	767	767	53	19
52	959	991	90	33	825	825	64	25	788	791	32	9
53	984	1,013	126	44	887	887	44	16	743	744	32	7
54	925	961	149	39	897	901	43	14	729	732	25	6
55	941	1,143	63	26	927	927	34	17	736	738	12	6
56	933	952	133	43	921	921	51	17	677	677	18	3
57	871	1,020	152	163	919	920	—	46	667	668	—	21
58	882	987	156	164	930	931	—	41	619	620	—	20
59	—	—	—	—	—	—	—	—	—	—	—	—
60	901	1,092	161	56	910	910	52	13	576	576	19	7
平成 2 年	892	1,114	91	33	789	790	98	42	402	404	6	1
7	883	1,066	99	41	691	691	141	49	245	245	8	4
12	874	1,195	—	—	675	676	—	—	142	142	—	—
17	816	968	—	—	668	669	—	—	—	—	—	—

各年2月1日現在

区分 年度	ハーベスター				米麦用乾燥機				自脱コンバイン				動力防除機	
	個人農家数	台数	共有農家数	台数	個人農家数	台数	共有農家数	台数	個人農家数	台数	共有農家数	台数	個人農家数	台数
昭和 51 年	417	417	35	13	69	69	7	3	95	95	14	6	771	6
52	463	463	36	15	140	140	10	2	142	142	17	5	801	6
53	520	520	31	9	193	193	28	12	212	213	34	9	741	4
54	516	516	29	10	227	228	42	19	243	245	56	18	777	5
55	—	—	—	—	305	305	24	10	300	302	24	10	—	—
56	539	539	25	8	310	311	68	24	334	335	74	24	854	1
57	520	520	—	15	383	384	—	69	355	356	—	84	—	2
58	495	495	—	22	412	412	—	72	373	374	—	90	—	12
59	—	—	—	—	—	—	—	—	—	—	—	—	—	—
60	—	—	—	—	465	467	72	22	435	435	95	26	29	6
平成 2 年	—	—	—	—	437	439	35	10	421	423	61	26	—	—
7	—	—	—	—	430	442	26	10	410	411	58	22	—	—
12	—	—	—	—	411	475	—	—	435	444	—	—	552	599
17	—	—	—	—	—	—	—	—	432	439	—	—	450	472

資料:2005年農林業センサス
 (※H12年より共有農家数及び台数の項目なし)
 (※昭和59年は調査なし)

8. 米の出荷状況

各年3月31日現在(単位:俵・60kg)

区分 年度	総 数	JA加美よつば色麻支店	民 間	平成元年 対比
平成元年	134,616	127,538	7,079	100.00
2	161,712	154,245	7,467	120.13
3	118,974	112,489	6,485	88.38
4	141,716	133,900	7,816	105.27
5	18,483	17,783	700	13.73
6	170,600	163,200	7,400	126.73
7	151,293	144,500	6,758	112.39
8	147,664	141,257	6,409	109.69
9	141,384	135,000	6,384	105.03
10	113,104	105,502	7,602	84.02
11	121,194	115,582	5,612	90.03
12	130,493	125,126	5,367	96.94
13	112,682	107,631	5,051	83.71
14	112,405	110,590	1,815	83.50
15	55,492	54,864	628	41.22
16	131,280	129,589	1,691	97.52
17	119,312	117,601	1,712	88.63
18	102,805	101,519	1,287	76.37
19	107,814	105,433	2,381	80.09

資料:農林課

9. 地区別農業の状況

調査区名	農 家 戸 数								世 帯 員 数				農 業 従	
	総農 家数	専業 農家	兼 業 農 家			構 成 比			計	男	女	一戸当 り平均	計	男
			計	第1種	第2種	専業	第1種	第2種						
総 数	967	98	869	235	634	10.1%	24.3%	65.6%	4,779	2,365	2,414	4.9	3,358	1,756
南 大	46	2	44	15	29	4.3%	32.6%	63.0%	236	113	123	5.1	170	88
北 大	47	3	44	13	31	6.4%	27.7%	66.0%	229	113	116	4.9	169	91
大 原	24	4	20	10	10	16.7%	41.7%	41.7%	98	50	48	4.1	80	44
日 の 出	38	7	31	9	22	18.4%	23.7%	57.9%	157	78	79	4.1	127	64
伝八・除	28	5	23	13	10	17.9%	46.4%	35.7%	137	71	66	4.9	92	48
北一の関	16	3	13	6	7	18.8%	37.5%	43.8%	81	40	41	5.1	57	30
南一の関	24	1	23	7	16	4.2%	29.2%	66.7%	131	68	63	5.5	83	43
北 道 命	30	3	27	5	22	10.0%	16.7%	73.3%	158	76	82	5.3	120	61
南 道 命	33	7	26	9	17	21.2%	27.3%	51.5%	143	75	68	4.3	101	58
袋	32	1	31	12	19	3.1%	37.5%	59.4%	182	92	90	5.7	134	68
向 町	26	7	19	5	14	26.9%	19.2%	53.8%	128	66	62	4.9	85	46
北 宿	14	2	12	4	8	14.3%	28.6%	57.1%	72	33	39	5.1	41	23
中 宿	22	3	19	4	15	13.6%	18.2%	68.2%	92	46	46	4.2	54	31
南 宿	11	-	11	2	9	0.0%	18.2%	81.8%	49	28	21	4.5	30	18
北 上 郷	25	4	21	1	20	16.0%	4.0%	80.0%	112	58	54	4.5	88	45
中 上 郷	21	1	20	5	15	4.8%	23.8%	71.4%	99	46	53	4.7	72	35
南 上 郷	16	1	15	-	15	6.3%	0.0%	93.8%	84	39	45	5.3	51	28
上王城寺	32	-	32	9	23	0.0%	28.1%	71.9%	161	77	84	5.0	128	63
下王城寺	32	1	31	7	24	3.1%	21.9%	75.0%	158	81	77	4.9	110	59
沢 口	6	-	6	3	3	0.0%	50.0%	50.0%	24	11	13	4.0	20	11
花 川	40	16	24	14	10	40.0%	35.0%	25.0%	194	100	94	4.9	128	71
新 田	33	2	31	3	28	6.1%	9.1%	84.8%	160	80	80	4.8	104	56
上 黒 沢	26	-	26	1	25	0.0%	3.8%	96.2%	126	64	62	4.8	94	48
切 付	11	1	10	1	9	9.1%	9.1%	81.8%	65	31	34	5.9	35	17
下 黒 沢	38	4	34	5	29	10.5%	13.2%	76.3%	189	93	96	5.0	131	69
鷹 巣	35	-	35	10	25	0.0%	28.6%	71.4%	200	94	106	5.7	134	67
志 津	27	4	23	7	16	14.8%	25.9%	59.3%	151	77	74	5.6	94	50
吉 田	21	3	18	6	12	14.3%	28.6%	57.1%	91	44	47	4.3	72	37
北 高 城	17	-	17	3	14	0.0%	17.6%	82.4%	98	51	47	5.8	63	31
下 高 城	30	1	29	5	24	3.3%	16.7%	80.0%	153	75	78	5.1	105	52
上 高 城	25	1	24	6	18	4.0%	24.0%	72.0%	115	51	64	4.6	77	40
清 水	31	2	29	9	20	6.5%	29.0%	64.5%	166	74	92	5.4	119	57
高 根	36	3	33	7	26	8.3%	19.4%	72.2%	162	82	80	4.5	122	63
新 山	16	1	15	3	12	6.3%	18.8%	75.0%	73	35	38	4.6	51	29
平 沢	26	2	24	4	20	7.7%	15.4%	76.9%	150	73	77	5.8	104	56
小 栗 山	32	3	29	12	17	9.4%	37.5%	53.1%	155	80	75	4.8	113	59

(※共有農家数H12年度から対象外)

平成17年2月1日現在(単位:戸・%・人・a)

事者数		経営耕地面積								経営耕地面積		
女	一戸当り平均	総面積	戸当り平均	田		畑		樹園地		構成比		
				農家数	面積	農家数	面積	農家数	面積	田	畑	樹園地
1,602	3.5	249,734	258	963	228,612	659	19,705	19	1417	91.5%	7.9%	0.6%
82	3.7	17,951	390	46	16,944	35	1,007	-	-	94.4%	5.6%	0.0%
78	3.6	12,262	261	47	12,033	31	229	-	-	98.1%	1.9%	0.0%
36	3.3	7,829	326	23	7,149	15	680	-	-	91.3%	8.7%	0.0%
63	3.3	11,056	291	38	9,860	30	1,192	1	4	89.2%	10.8%	0.0%
44	3.3	9,422	337	28	8,659	17	704	2	59	91.9%	7.5%	0.6%
27	3.6	6,218	389	16	6,018	12	200	-	-	96.8%	3.2%	0.0%
40	3.5	7,069	295	24	6,839	12	230	-	-	96.7%	3.3%	0.0%
59	4.0	7,465	249	30	7,338	22	127	-	-	98.3%	1.7%	0.0%
43	3.1	9,971	302	33	8,484	17	1,487	-	-	85.1%	14.9%	0.0%
66	4.2	13,229	413	32	12,914	24	285	1	30	97.6%	2.2%	0.2%
39	3.3	5,037	194	26	4,886	18	148	1	3	97.0%	2.9%	0.1%
18	2.9	2,226	159	14	2,133	10	93	-	-	95.8%	4.2%	0.0%
23	2.5	3,177	144	22	3,107	6	70	-	-	97.8%	2.2%	0.0%
12	2.7	1,199	109	11	1,143	7	56	-	-	95.3%	4.7%	0.0%
43	3.5	4,792	192	25	4,678	18	114	-	-	97.6%	2.4%	0.0%
37	3.4	4,314	205	21	4,082	17	232	-	-	94.6%	5.4%	0.0%
23	3.2	2,922	183	16	2,877	12	45	-	-	98.5%	1.5%	0.0%
65	4.0	7,237	226	31	6,854	26	383	-	-	94.7%	5.3%	0.0%
51	3.4	5,968	187	32	5,759	20	209	-	-	96.5%	3.5%	0.0%
9	3.3	1,449	242	6	323	5	1,116	1	10	22.3%	77.0%	0.7%
57	3.2	18,483	462	40	14,594	31	3,859	1	30	79.0%	20.9%	0.2%
48	3.2	6,402	194	33	6,262	26	140	-	-	97.8%	2.2%	0.0%
46	3.6	5,501	212	26	5,340	20	161	-	-	97.1%	2.9%	0.0%
18	3.2	1,918	174	11	1,360	4	558	-	-	70.9%	29.1%	0.0%
62	3.4	6,995	184	38	6,859	16	136	-	-	98.1%	1.9%	0.0%
67	3.8	10,943	313	35	10,664	26	279	-	-	97.5%	2.5%	0.0%
44	3.5	5,853	217	27	5,187	18	666	-	-	88.6%	11.4%	0.0%
35	3.4	5,850	279	21	5,777	8	73	-	-	98.8%	1.2%	0.0%
32	3.7	2,780	164	17	2,686	9	94	-	-	96.6%	3.4%	0.0%
53	3.5	5,943	198	29	4,827	21	223	8	893	81.2%	3.8%	15.0%
37	3.1	3,465	139	25	3,076	20	169	1	220	88.8%	4.9%	6.3%
62	3.8	7,882	254	31	7,144	30	608	1	130	90.6%	7.7%	1.6%
59	3.4	7,447	207	36	6,810	26	629	1	8	91.4%	8.4%	0.1%
22	3.2	4,063	254	15	2,526	7	1,537	-	-	62.2%	37.8%	0.0%
48	4.0	6,417	247	26	5,162	19	1,225	1	30	80.4%	19.1%	0.5%
54	3.5	8,999	281	32	8,258	24	741	-	-	91.8%	8.2%	0.0%

資料:2005年農林業センサス

9. 地区別農業の状況 つづき

調査区名	家畜							
	乳牛		肉用牛		豚		にわとり	
	農家数	頭数	農家数	頭数	農家数	頭数	農家数	頭数
総数	30	932	145	1028	3	469	2	100
南大	-	-	10	68	-	-	-	-
北大	-	-	3	17	-	-	-	-
大原	1	18	2	28	-	-	-	-
日の出	4	117	4	9	-	-	-	-
伝八・除	-	-	-	-	-	-	-	-
北一の関	-	-	3	10	-	-	-	-
南一の関	-	-	2	38	-	-	-	-
北道命	-	-	10	88	-	-	-	-
南道命	1	50	9	84	-	-	-	-
袋	-	-	1	5	-	-	-	-
向町	-	-	3	22	-	-	-	-
北宿	-	-	-	-	-	-	-	-
中宿	-	-	-	-	-	-	-	-
南宿	-	-	-	-	-	-	2	100
北上郷	-	-	-	-	-	-	-	-
中上郷	-	-	-	-	-	-	-	-
南上郷	-	-	2	6	1	13	-	-
上王城寺	-	-	3	15	-	-	-	-
下王城寺	-	-	1	1	-	-	-	-
沢口	3	37	-	-	-	-	-	-
花川	12	493	15	124	1	450	-	-
新田	-	-	5	15	-	-	-	-
上黒沢	-	-	3	14	-	-	-	-
切付	2	92	2	11	-	-	-	-
下黒沢	-	-	1	3	-	-	-	-
鷹巣	1	9	8	38	-	-	-	-
志津	1	13	7	48	1	6	-	-
吉田	-	-	2	19	-	-	-	-
北高城	-	-	-	-	-	-	-	-
下高城	-	-	4	30	-	-	-	-
上高城	-	-	2	9	-	-	-	-
清水	2	52	11	67	-	-	-	-
高根	-	-	12	86	-	-	-	-
新山	3	51	4	31	-	-	-	-
平沢	-	-	3	31	-	-	-	-
小栗山	-	-	13	111	-	-	-	-

農 用 機 械					
耕耘機・トラクター		田 植 機		自脱コンバイン	
農家数	台数	農家数	台数	農家数	台数
855	1012	747	750	534	546
41	54	40	40	23	23
46	53	39	39	30	30
23	27	21	21	17	17
37	50	33	33	21	21
27	29	27	27	26	27
14	14	13	13	13	13
22	24	19	19	15	15
30	34	30	30	23	26
33	38	29	29	21	22
28	33	26	26	7	8
16	16	14	14	10	10
13	14	12	12	2	2
14	15	9	9	4	4
8	8	8	8	4	4
20	20	20	20	9	9
21	23	19	19	12	12
15	16	10	10	6	8
27	30	23	25	19	19
26	30	22	23	16	17
5	6	3	3	1	1
39	65	28	28	24	24
31	32	26	26	16	16
26	35	24	24	22	22
7	10	6	6	5	6
28	28	25	25	18	19
31	42	30	30	25	25
24	29	21	21	12	12
19	22	12	12	11	11
14	17	13	13	12	13
23	30	16	16	10	10
19	21	18	18	16	16
26	33	25	25	18	18
32	34	28	28	20	20
16	20	8	8	9	9
24	24	21	21	17	17
30	36	29	29	20	20

10. 農業粗生産額と生産農業所得

年次	農 業 粗 生 産									
	計	耕 種								
		小計	米	麦雑穀 豆 類	いも類	野 菜	果 実	花 き	工 芸 農産物	その他
昭和 61 年	10,495	4,391	4,076	29	14	182	26	\	33	31
62	10,102	4,161	3,790	52	19	198	40	\	17	45
63	8,553	2,554	2,226	35	12	198	30	\	16	16
平成 元 年	10,736	3,637	3,297	37	15	191	27	\	15	55
2	11,866	4,182	3,770	35	15	231	47	\	27	57
3	112,204	3,663	3,252	25	27	241	52	\	22	44
4	11,178	4,094	3,734	20	18	200	51	\	29	42
5	8,466	1,343	960	13	22	264	36	\	25	23
6	10,731	4,564	4,171	14	19	233	48	16	33	30
7	10,390	3,690	3,350	10	20	210	30	10	30	30
8	10,930	3,590	3,240	10	20	210	40	20	30	30
9	10,680	3,470	3,120	10	20	230	30	20	30	20
10	9,020	2,940	2,500	10	30	310	40	10	30	20
11	9,980	2,820	2,420	40	20	240	40	30	30	20
12	9,440	2,840	2,430	60	20	210	50	30	30	20
13	8,740	2,730	2,340	70	10	190	50	30	30	20
14	9,340	2,610	2,230	70	10	180	40	30	30	20
15	7,870	2,050	1,690	80	10	170	40	20	20	20
16	9,570	2,740	2,340	90	10	190	50	20	30	20
17	10,750	2,470	2,170	40	10	160	40	20	20	20
18	10,910	2,320	1,970	60	10	190	40	20	10	20

「\」は資料がありません

(単位:百万円)

産 額								生 農 所	産 業 得	農 家	10a当り
養 蚕	家			畜			加 工 農 産 物			1戸当り	生 産
	小 計	肉用牛	乳用牛	豚	にわとり	その他		生 産 農 業 所 得	農 業 所 得		
									千円	千円	
-	6,102	383	744	142	4,831	2	2	3,512	2,681	117	
-	5,939	478	782	160	4,518	1	2	2,910	2,221	97	
-	5,997	524	753	213	4,505	2	-	2,124	1,621	71	
1	7,096	524	799	222	5,551	0	2	2,829	2,160	93	
1	7,683	525	764	203	6,186	5	-	3,444	2,771	113	
1	7,540	548	680	173	6,136	3	-	4,255	3,423	140	
0	7,084	500	671	154	5,755	4	-	3,003	2,416	99	
0	7,123	432	651	124	5,908	8	-	2,095	1,685	69	
0	6,167	401	630	98	5,032	6	-	2,807	2,258	93	
-	6,690	370	640	90	5,590	0	-	2,740	2,298	91	
0	7,340	350	700	90	6,200	0	-	2,720	2,285	91	
0	7,210	290	680	80	6,160	0	-	2,620	2,199	87	
-	6,080	260	650	60	5,110	0	-	2,070	1,741	70	
-	7,160	240	590	70	x	-	-	2,270	1,904	77	
-	6,600	230	590	60	x	-	-	2,410	2,177	82	
-	6,010	220	540	-	-	-	-	2,160	1,950	73	
-	6,730	190	560	-	-	-	-	2,330	2,108	80	
-	5,820	180	570	-	-	-	-	1,890	1,711	65	
-	6,820	200	570	50	-	-	-	2,510	2,267	86	
-	8,270	230	560	50	-	-	-	2,890	2,762	100	
-	8,600	250	560	-	-	-	-	2,650	2,539	92	

資料:宮城農林水産統計年報

11. 天明後米一俵価格表

年	主な出来事・内閣	金 額	年	主な出来事・内閣	金 額	年	主な出来事・内閣	金 額
天明 3年	大飢饉	金 22 銭	文政 6年		金 21 銭	元治 元年		金 78 銭
4年		金 20 銭	7年		金 26 銭	慶応 元年		金 1 円 42 銭
5年		金 18 銭	8年		金 18 銭	2年		金 2 円 94 銭
6年	大洪水	金 22 銭	9年		金 16 銭	3年	江戸幕府滅亡	金 1 円 46 銭
7年		金 17 銭	10年		金 19 銭	明治 元年		金 1 円 69 銭
8年		金 16 銭	11年	越後地震	金 36 銭	2年		金 3 円 13 銭
寛政 元年		金 15 銭	12年	江戸大火災	金 39 銭	3年		金 1 円 87 銭
2年		金 12 銭	天保 元年		金 30 銭	4年		金 1 円 12 銭
3年		金 15 銭	2年	総人口2,720万人	金 30 銭	5年		金 円 80 銭
4年		金 15 銭	3年	全国飢饉始まり	金 38 銭	6年	地租改正	金 1 円 20 銭
5年		金 15 銭	4年		金 25 銭	7年		金 1 円 87 銭
6年		金 16 銭	5年		金 30 銭	8年	ロシアと千島樺太を交換	金 2 円 5 銭
7年		金 18 銭	6年		金 32 銭	9年		金 1 円 18 銭
8年		金 17 銭	7年	諸国飢饉	金 60 銭	10年	西南の役	金 1 円 34 銭
9年		金 15 銭	8年		金 28 銭	11年		金 1 円 92 銭
10年	百姓の強訴を禁ずる	金 15 銭	9年	佐渡百姓騒動	金 34 銭	12年		金 2 円 64 銭
11年		金 15 銭	10年		金 36 銭	13年		金 4 円 80 銭
12年		金 26 銭	11年		金 28 銭	14年		金 3 円 28 銭
享和 元年		金 17 銭	12年		金 30 銭	15年	日本銀行創立	金 2 円 8 銭
2年		金 16 銭	13年		金 35 銭	16年		金 1 円 25 銭
3年		金 16 銭	14年		金 25 銭	17年		金 1 円 84 銭
文化 元年		金 12 銭	弘化 元年		金 39 銭	18年	内閣制度始まる伊藤内閣	金 1 円 73 銭
2年		金 15 銭	2年	米騒動	金 50 銭	19年		金 1 円 55 銭
3年		金 14 銭	3年		金 35 銭	20年		金 1 円 48 銭
4年		金 21 銭	4年		金 38 銭	21年	町村制施行黒田内閣	金 1 円 42 銭
5年		金 14 銭	嘉永 元年		金 35 銭	22年	山縣内閣	金 2 円 銭
6年		金 20 銭	2年		金 47 銭	23年		金 2 円 銭
7年		金 10 銭	3年		金 67 銭	24年	松方内閣	金 2 円 64 銭
8年		金 14 銭	4年		金 46 銭	明治 25年	伊藤内閣	金 2 円 28 銭
9年		金 14 銭	5年		金 46 銭	26年		金 2 円 66 銭
10年		金 21 銭	6年		金 47 銭	27年	日清戦争	金 2 円 66 銭
11年		金 16 銭	安政 元年		金 40 銭	28年		金 4 円 銭
12年		金 16 銭	2年		金 28 銭	29年	松方内閣	金 5 円 72 銭
13年		金 20 銭	3年		金 32 銭	30年	伊藤内閣	金 4 円 16 銭
14年		金 18 銭	4年		金 51 銭	31年	大隅内閣山縣内閣	金 3 円 28 銭
文政 元年		金 16 銭	5年		金 55 銭	32年		金 4 円 銭
2年		金 13 銭	6年		金 67 銭	33年	伊藤内閣	金 3 円 76 銭
3年		金 12 銭	万延 元年		金 79 銭	34年	桂内閣	金 3 円 76 銭
4年		金 13 銭	文久 元年		金 65 銭	35年		金 4 円 96 銭
5年		金 14 銭	2年		金 56 銭	36年		金 4 円 36 銭

政府買入価格(うるち玄米60kg当 単位:円)

年	主な出来事・内閣	金 額	年	主な出来事・内閣	金 額	年	主な出来事・内閣	金 額
37年	日露戦争	金 4 円 36 銭	昭和 19 年	小磯内閣 鈴木内閣	金 18 円 80 銭	昭和 59 年		金 18,905 円
38年		金 5 円 28 銭	20年	終戦 東久邇内閣	金 60 円	60年		金 18,905 円
39年	西園寺内閣	金 5 円 28 銭	21年	吉田内閣 片山内閣	金 220 円	61年		金 18,905 円
40年		金 4 円 72 銭	22年	芦田内閣	金 700 円	62年	竹下内閣	金 17,804 円
41年	桂内閣	金 4 円 92 銭	23年	吉田内閣	金 1487 円	63年		金 17,015 円
42年	米検査制度	金 4 円 銭	24年		金 1735 円	平成 元 年	宇野内閣 海部内閣	金 17,015 円
43年		金 5 円 36 銭	25年		金 2064 円	2年		金 16,772 円
44年	西園寺内閣	金 6 円 16 銭	26年		金 2812 円	3年	宮沢内閣	金 16,666 円
大正 元 年	桂内閣	金 8 円 32 銭	27年		金 3000 円	4年		金 16,666 円
2年	山本内閣	金 8 円 32 銭	28年	鳩山内閣	金 3280 円	5年	細川内閣	金 16,666 円
3年	大隅内閣	金 7 円 28 銭	29年		金 3648 円	6年	羽田内閣 村山内閣	金 16,666 円
4年		金 4 円 32 銭	30年		金 3902 円	7年		金 16,666 円
5年	寺内内閣	金 5 円 12 銭	31年	石橋内閣	金 3995 円	8年	橋本内閣	金 16,666 円
6年		金 6 円 銭	32年	岸内閣	金 3,850 円	9年		金 16,492 円
7年	原内閣	金 8 円 48 銭	33年		金 3,860 円	10年	橋本内閣 小渕内閣	金 16,141 円
8年	戦争、米騒動	金 14 円 60 銭	34年	伊勢湾台風	金 3,966 円	11年	小渕内閣	金 15,950 円
9年	総人口5,500万人	金 20 円 銭	35年	池田内閣	金 4,117 円	12年	小渕内閣 森内閣	金 15,562 円
10年	高橋内閣	金 14 円 20 銭	36年		金 4,289 円	13年	森内閣 小泉内閣	金 15,171 円
11年	加藤友三郎 山本内閣	金 10 円 20 銭	37年		金 4,882 円	14年	小泉内閣	金 14,675 円
12年	東京大震災	金 12 円 40 銭	38年		金 5,030 円	15年		金 14,148 円
13年	清浦内閣 加藤高明内閣	金 15 円 30 銭	39年	佐藤内閣	金 5,610 円	16年		金 15,500 円
14年		金 13 円 60 銭	40年		金 6,228 円	17年		金 14,900 円
昭和 元 年	若槻内閣	金 12 円 70 銭	41年		金 6,748 円	18年	小泉内閣 安倍内閣	金 14,600 円
2年	田中内閣	金 10 円 85 銭	42年		金 7,752 円	19年	安倍内閣 福田内閣	金 13,522 円
3年		金 10 円 60 銭	43年		金 8,360 円	20年	福田内閣 麻生内閣	金 円
4年	浜口内閣	金 10 円 40 銭	44年		金 8,450 円			
5年		金 6 円 28 銭	45年		金 8,532 円			
6年	若槻内閣 犬飼内閣	金 6 円 50 銭	46年		金 9,660 円			
7年	満州事変 斎藤内閣	金 8 円 20 銭	47年		金 9,660 円			
8年		金 10 円 80 銭	48年	田中内閣	金 10,326 円			
9年	岡田内閣	金 10 円 80 銭	49年	三木内閣	金 14,156 円			
10年		金 10 円 90 銭	50年		金 15,576 円			
11年	広田内閣	金 11 円 80 銭	51年	福田内閣	金 16,572 円			
12年	林内閣 近衛内閣	金 13 円 90 銭	52年		金 17,232 円			
13年		金 13 円 42 銭	53年	大平内閣	金 17,251 円			
14年	平沼内閣 阿部内閣	金 16 円 25 銭	54年		金 17,279 円			
15年	米内内閣 近衛内閣	金 16 円 30 銭	55年	鈴木内閣	金 17,936 円			
16年	開戦 東條内閣	金 16 円 50 銭	56年		金 18,003 円			
17年		金 16 円 90 銭	57年	中曾根内閣	金 18,197 円			
18年		金 18 円 42 銭	58年		金 18,512 円			

12. 農地転用状況（農地法第4・5条関係）

区分 年度	住宅用地		工場用地		農業施設用地		倉庫・作業場用地		資材置場用地	
	筆数	面積	筆数	面積	筆数	面積	筆数	面積	筆数	面積
昭和61年	6	1,798	-	-	10	9,891	-	-	-	-
62	1	764	-	-	9	3,557	-	-	1	1,372
63	5	1,087	-	-	5	1,608	3	1,160	3	2,510
平成元年	6	733	5	2,206	4	5,368	12	3,292	2	212
2	3	1,580	-	-	-	-	7	3,321	1	285
3	4	1,601	-	-	-	-	-	-	1	558
4	10	6,581	-	-	2	1,118	1	99	-	-
5	12	5,247	118	75,502	1	197	7	1,748	3	1,406
6	10	2,576	-	-	-	-	-	-	-	-
7	16	5,602	18	77,646	4	1,676	-	-	1	297
8	16	9,585	30	100,721	2	2,472	-	-	1	2,656
9	11	8,837	-	-	-	-	-	-	2	2,694
10	11	3,493	-	-	-	-	-	-	1	1,285
11	4	1,830	-	-	2	706	-	-	-	-
12	13	9,778	-	-	-	-	-	-	2	489
13	14	3,621	-	-	1	1,892	-	-	6	3,173
14	12	15,962	-	-	6	3,756	-	-	1	197
15	9	2,817	-	-	1	176	-	-	5	6,151
16	3	444	-	-	6	3,785	-	-	-	-
17	5	3,217	-	-	-	-	-	-	1	1,993
18	7	1,351	-	-	2	3,906	-	-	1	153
19	1	10	-	-	1	214	1	487	-	-

(単位:筆・㎡)

植林地		公共用地		駐車場用地		道路用地		その他		計	
筆数	面積	筆数	面積	筆数	面積	筆数	面積	筆数	面積	筆数	面積
-	-	-	-	2	1,203	-	-	-	-	18	12,892
-	-	-	-	1	235	1	121	6	8,481	19	14,530
-	-	-	-	4	4,482	7	875	1	367	28	12,089
4	1,745	-	-	2	273	-	-	-	-	35	13,829
-	-	-	-	2	1,281	-	-	-	-	13	6,467
-	-	-	-	9	4,338	2	161	2	9,905	18	16,563
1	200	-	-	2	987	2	557	-	-	18	9,542
-	-	-	-	5	7,113	-	-	-	-	146	91,213
-	-	-	-	-	-	-	-	31	55,751	41	58,327
-	-	-	-	4	894	-	-	69	99,972	112	186,087
-	-	-	-	5	9,408	-	-	40	55,650	94	180,492
-	-	-	-	4	6,056	-	-	34	56,490	51	74,077
-	-	-	-	2	4,451	-	-	32	41,753	46	50,982
-	-	-	-	1	67	-	-	29	47,305	36	49,938
-	-	-	-	2	1,995	-	-	17	59,360	34	71,622
-	-	-	-	4	4,117	-	-	21	45,625	46	58,428
-	-	-	-	-	-	-	-	16	31,359	35	51,274
-	-	-	-	1	187	-	-	11	21,049	27	30,380
-	-	-	-	3	2,213	-	-	-	-	12	6,442
-	-	-	-	2	1,144	-	-	3	17,993	11	24,347
-	-	-	-	1	1,481	-	-	7	39,952	18	46,843
-	-	-	-	4	315	-	-	3	19,407	10	24,433

資料:農業委員会

13. 森林の状況

1) 所有形態別森林面積

総数	国 有 林					民 有			
	総数	林 野 庁			林野庁 所管外	総数	公 有 林		
		総数	直営林地	官 行 造 林 地			総数	県	町
6,178.33	3,080.16	1,593.74	1,593.74	—	1,486.42	3,098.17	1,421.96	352.17	1,069.79

2) 県有林種別面積、蓄積

総数	面 積								
	立 木 地								
	総 数			人 工 林			天 然 林		
	総数	針葉樹	広葉樹	総数	針葉樹	広葉樹	総数	針葉樹	広葉樹
352.17	341.32	304.38	36.94	304.65	302.68	1.97	36.67	1.70	34.97

3) 町有林種別面積、蓄積

総数	面 積								
	立 木 地								
	総 数			人 工 林			天 然 林		
	総数	針葉樹	広葉樹	総数	針葉樹	広葉樹	総数	針葉樹	広葉樹
1,069.79	1,052.94	833.64	219.30	757.48	744.08	13.40	295.46	89.56	205.90

4) 私有林種別面積、蓄積

総数	面 積								
	立 木 地								
	総 数			人 工 林			天 然 林		
	総数	針葉樹	広葉樹	総数	針葉樹	広葉樹	総数	針葉樹	広葉樹
1,676.21	1,650.73	915.65	735.08	895.81	891.44	4.37	754.92	24.21	730.71

5) 個人有林の所有規模別所有者数

総 数	0.1～1ha未満	1～5ha	5～10ha	10～20ha
393	69	206	93	8

平成20年4月1日現在(単位:ha)

林

林業 公社	森林開発 公団	私有
135.66	39.40	1,501.15

※国有林はH12.12現在

(単位:面積ha・蓄積m³)

竹林	無立地 木	蓄積地								
		総数			人工林			天然林		
		総数	針葉樹	広葉樹	総数	針葉樹	広葉樹	総数	針葉樹	広葉樹
—	10.85	59,988	55,160	4,828	55,010	54,799	211	4,978	361	4,617

(単位:面積ha・蓄積m³)

竹林	無立地 木	蓄積地								
		総数			人工林			天然林		
		総数	針葉樹	広葉樹	総数	針葉樹	広葉樹	総数	針葉樹	広葉樹
2.71	14.14	190,727	166,263	24,464	146,016	145,437	579	44,711	20,826	23,885

(単位:面積ha・蓄積m³)

竹林	無立地 木	蓄積地								
		総数			人工林			天然林		
		総数	針葉樹	広葉樹	総数	針葉樹	広葉樹	総数	針葉樹	広葉樹
2.69	22.79	267,934	202,923	65,011	197,873	197,579	294	70,061	5,344	64,717

(単位:戸)

20～30ha	30～50ha
1	1

資料:古川産業振興事務所林業振興部

第5章 製造業

1. 製造業の推移

各年12月31日現在(単位:人・件・万円)

区分 年度	事業 所数	従業者数			現金給与額		原材料		製造品出荷額等			粗付加 出荷額
		総数	常用 従業者	一事業 所当り	総 額	一事業 所当り	総 額	一事業 所当り	総 額	内製品 出荷額	一事業 所当り	
昭和 60 年	17	444	433	26.1	65,201	3,835	179,037	10,532	282,734	215,727	16,631	103,697
61	18	486	472	27.0	79,628	4,404	196,705	10,928	325,033	324,703	18,057	128,323
62	17	491	476	28.9	84,315	4,960	177,980	10,469	338,269	235,114	19,898	160,289
63	18	481	466	26.7	87,428	4,857	122,749	6,819	317,308	205,574	17,628	194,559
平成 元年	20	505	492	25.3	94,280	4,714	154,229	7,711	344,007	210,453	17,200	186,068
2	20	519	508	26.0	106,065	5,303	205,598	10,280	384,235	242,963	19,212	174,462
3	23	564	552	24.5	133,503	5,804	246,950	10,737	531,605	341,554	23,113	279,510
4	24	511	499	21.3	131,053	5,461	155,845	6,494	422,099	251,523	17,587	262,757
5	23	442	431	19.2	113,157	4,920	114,523	4,979	336,971	202,580	14,651	217,816
6	22	371	359	16.9	93,745	4,261	94,740	4,306	300,143	200,280	13,643	201,603
7	23	337	326	14.7	89,303	3,883	99,083	4,308	304,034	203,833	13,219	200,095
8	22	326	316	14.8	86,289	3,922	95,601	4,346	309,963	210,901	14,089	210,938
9	36	820	809	22.8	180,980	5,027	407,371	11,316	656,846	545,225	18,246	241,539
10	32	800	791	25.0	243,585	7,612	1,031,725	32,241	1,461,396	1,317,694	45,669	411,535
11	33	850	842	25.8	286,341	8,677	1,271,811	38,540	1,944,908	1,789,588	58,937	645,899
12	32	860	853	26.9	290,697	9,084	1,379,146	43,098	2,019,628	1,861,886	63,113	612,386
13	25	845	843	33.8	225,869	9,035	1,310,750	52,430	2,034,068	1,891,806	81,363	690,734
14	22	785	783	35.7	274,564	12,480	1,111,005	50,500	2,000,318	1,840,536	90,924	848,591
15	21	769	767	36.6	272,587	12,980	1,016,189	48,390	1,837,400	1,647,976	87,495	783,355
16	21	760	758	36.2	260,793	12,419	1,049,796	49,990	1,802,182	1,642,125	85,818	717,127
17	19	750	748	39.5	266,976	14,051	1,007,337	53,018	1,655,505	1,486,969	87,132	551,424
18	23	756	749	32.9	269,766	11,729	1,075,340	46,754	1,752,103	1,556,269	76,178	584,989

資料:総合振興課「工業統計調査」

2. 業種別製造業の推移

区分 年度	事業所数												
	総数	食料	繊維	飲料	家具	紙	金属	電機	機械	土石	木材	鉄鋼	その他
昭和 59 年	18	3	—	—	7	1	—	2	—	1	—	—	4
60	17	2	—	1	7	1	—	2	—	1	—	—	3
61	18	3	—	1	7	1	—	2	—	1	—	—	3
62	17	3	—	1	7	—	—	1	—	2	—	—	3
63	18	3	—	1	7	—	—	2	—	2	—	—	3
平成元年	20	3	1	1	7	—	—	3	—	2	—	—	3
2	20	3	1	1	7 衣服1	—	—	2	—	2	—	—	3
3	23	3	1	1	6 衣服1	1	2	—	—	5	—	—	3
4	24	2	1	1	6 衣服1	1	3	1	—	5	—	—	3
5	23	2	1	1	6 衣服1	1	2	1	—	5	—	—	3
6	22	2	1	1	6 プラスチック1	1	2	—	—	5	—	—	3
7	23	2	1	1	5 プラスチック2	1	2	1	—	5	—	—	3
8	22	2	1	1	4 プラスチック2	1	2	1	—	5	—	—	3
9	36	2	1	1	5 プラスチック2	8	2	1	—	8	3	—	3
10	32	1	1	1	5 プラスチック1	8	1	1	—	7	2	1	3
11	33	1	2	1	5 プラスチック1	7	1	1	—	7	3	1	3
12	32	1	—	1	5 プラスチック2	8	1	1	—	7	2	1	3
13	25	—	—	1	3 プラスチック1	7	1	—	—	6	3	1	2
14	22	—	—	1	3 プラスチック1	7	1	—	—	5	2	1	1
15	21	—	—	1	3 プラスチック1	7	1	—	—	5	2	—	1
16	21	—	—	1	3 プラスチック1	7	1	—	—	5	2	—	1
17	19	—	—	1	3 プラスチック1	5	1	—	—	5	2	—	1
18	23	—	—	1	3 プラスチック1	5	1	1	—	4	6	—	1

各年12月31日現在(単位:店・人・万円)

従業者数											
総数	食料	繊維	飲料	家具	紙	金属	電機	土石	木材	その他	
437	99	—	—	13	x	—	x	x	—	39	
444	x	—	x	15	x	—	x	x	—	34	
486	108	—	x	17	x	—	x	x	—	29	
491	102	—	x	17	—	—	x	x	—	37	
481	89	—	x	19	—	—	x	x	—	34	
505	91	x	x	17	—	—	313	x	—	28	
519	96	x	x	17 衣服	x	—	x	x	—	25	
564	93	x	x	18 衣服	x	x	x	71	—	24	
511	x	x	x	17 衣服	x	x	255	67	—	23	
442	x	x	x	17	—	x	x	65	—	20	
371	x	x	x	18	プラス チックx	x	x	63	—	21	
337	x	x	x	18	プラス チックx	x	x	59	—	10	
326	x	x	x	x	プラス チックx	x	x	58	—	9	
820	x	x	x	39	プラス チックx	343	x	125	65	8	
800	x	x	x	40	プラス チックx	382	x	120	x	10	
850	x	x	x	50	プラス チックx	360	x	123	93	10	
860	x	—	x	51	プラス チックx	460	x	112	x	13	
845	—	—	x	48	プラス チックx	449	x	111	47	x	
785	—	—	x	49	プラス チックx	430	x	94	x	x	
769	—	—	x	44	プラス チックx	429	x	88	x	x	
760	—	—	8	45	プラス チック7	425	136	90	44	5	
750	—	—	7	49	プラス チック7	415	133	89	45	5	
756	—	—	6	53	プラス チック7	432	125	50	76	7	

資料:総合振興課「工業統計調査」

業種別製造業の推移(つづき)

区分 年度	現金給与額										
	総数	食料	繊維	飲料	家具	紙	金属	電機	土石	木材	その他
昭和 59 年	65,387	15,381	—	—	655	x	—	x	x	—	4,252
60	65,201	x	—	x	1,223	x	—	x	x	—	4,222
61	79,268	19,641	—	x	1,462	x	—	x	x	—	4,742
62	84,315	17,222	—	x	1,702	—	—	x	x	—	5,902
63	87,428	19,096	—	x	2,290	—	—	x	x	—	6,675
平成 元年	94,280	18,101	x	x	2,350	—	—	60,416	x	—	5,623
2	106,065	19,711	x	x	2,582	衣服x	—	x	x	—	5,477
3	133,503	20,227	x	x	2,665	衣服x	x	x	19,838	—	5,502
4	131,053	x	x	x	3,244	衣服x	x	65,419	21,270	—	5,306
5	113,157	x	x	x	3,240	衣服x	x	x	22,497	—	4,222
6	93,745	x	x	x	3,547	プラスチックx	x	x	21,433	—	4,379
7	89,303	x	x	x	4,002	プラスチックx	x	x	21,471	—	3,397
8	86,289	x	x	x	x	プラスチックx	x	x	22,211	—	2,951
9	180,980	x	x	x	9,084	プラスチックx	69,432	x	27,173	14,607	2,626
10	243,585	x	x	x	11,688	プラスチックx	125,631	x	37,166	x	3,758
11	286,341	x	x	x	18,090	プラスチックx	158,944	x	29,766	25,063	4,085
12	290,697	x	—	x	18,626	プラスチックx	174,921	x	25,892	x	4,768
13	225,869	—	—	x	18,791	プラスチックx	105,791	x	35,174	13,259	x
14	274,564	—	—	x	19,227	プラスチックx	162,674	x	32,052	x	x
15	272,587	—	—	x	20,538	プラスチックx	158,286	x	29,946	x	x
16	260,793	—	—	x	20,191	プラスチックx	148,699	x	29,437	x	x
17	266,976	—	—	x	21,885	プラスチックx	155,766	x	31,582	x	x
18	269,766	—	—	x	20,518	プラスチックx	164,023	x	16,695	22,783	x

(単位:万円)

原 材 料 ・ 燃 料 等										
総 数	食 料	織 維	飲 料	家 具	紙	金 属	電 機	土 石	木 材	そ の 他
193,070	131,532	—	—	1,688	x	—	x	x	—	17,199
179,037	x	—	x	1,912	x	—	x	x	—	14,320
196,705	143,888	—	x	1,970	x	—	x	x	—	13,520
177,980	135,944	—	x	2,120	—	—	x	x	—	13,993
122,749	83,550	—	x	2,615	—	—	x	x	—	11,833
154,299	104,587	x	x	2,700	—	—	27,466	x	—	10,122
205,598	140,204	x	x	3,585	衣服x	—	x	x	—	10,201
246,950	140,875	x	x	3,728	衣服x	x	x	36,901	—	9,306
155,845	x	x	x	4,149	衣服x	x	51,055	33,475	—	7,846
114,523	x	x	x	4,273	衣服x	x	x	29,329	—	6,111
94,740	x	x	x	4,418	プラス チックx	x	x	17,158	—	10,696
99,083	x	x	x	4,689	プラス チックx	x	x	19,816	—	7,071
95,601	x	x	x	x	プラス チックx	x	x	21,845	—	8,033
407,371	x	x	x	19,565	プラス チックx	211,825	x	73,220	39,904	8,639
1,031,725	x	x	x	29,883	プラス チックx	718,946	x	180,637	x	10,347
1,271,811	x	x	x	52,628	プラス チックx	818,179	x	217,004	133,361	10,544
1,379,146	x	—	x	68,563	プラス チックx	926,833	x	246,542	x	10,910
1,310,750	—	—	x	76,075	プラス チックx	880,075	x	228,116	88,257	x
1,111,005	—	—	x	70,043	プラス チックx	690,002	x	201,303	x	x
1,016,189	—	—	x	66,596	プラス チックx	587,579	x	188,543	x	x
1,049,796	—	—	x	61,519	プラス チックx	631,533	x	182,279	x	x
1,007,337	—	—	x	64,529	プラス チックx	576,611	x	193,777	x	x
1,075,340	—	—	x	75,558	プラス チックx	619,787	x	188,984	88,025	x

資料:総合振興課「工業統計調査」

業種別製造業の推移(つづき2)

区分 年度	製 造 品 出 荷 額 等										
	総 数	食 料	織 維	飲 料	家 具	紙	金 属	電 機	土 石	木 材	そ の 他
昭和 59 年	311,325	157,028	—	—	3,861	x	—	x	x	—	25,525
60	282,734	x	—	x	4,750	x	—	x	x	—	23,325
61	325,033	188,889	—	x	4,853	x	—	x	x	—	22,908
62	338,269	183,003	—	x	5,486	—	—	x	x	—	25,516
63	317,308	153,478	—	x	7,652	—	—	x	x	—	23,934
平成元年	344,007	154,944	x	x	8,754	—	—	130,192	x	—	22,002
2	384,235	184,715	x	x	9,562	衣服x	—	x	x	—	21,802
3	531,605	177,623	x	x	10,576	衣服x	—	x	120,848	—	19,523
4	422,099	x	x	x	12,420	衣服x	x	14,176	124,992	—	15,816
5	336,971	x	x	x	12,685	衣服x	x	x	117,070	—	12,933
6	300,143	x	x	x	14,319	プラスチックx	x	x	115,718	—	14,621
7	304,034	x	x	x	13,751	プラスチックx	x	x	119,821	—	12,591
8	309,963	x	x	x	x	プラスチックx	x	x	129,477	—	13,617
9	656,846	x	x	x	31,521	プラスチックx	247,035	x	170,869	51,744	13,816
10	1,461,396	x	x	x	44,277	プラスチックx	922,627	x	292,171	x	16,534
11	1,944,908	x	x	x	72,473	プラスチックx	1,131,990	x	333,407	133,361	17,562
12	2,019,628	x	—	x	111,752	プラスチックx	1,293,055	x	335,020	x	19,429
13	2,034,068	—	—	x	117,933	プラスチックx	1,334,381	x	313,792	159,592	x
14	2,000,318	—	—	x	103,199	プラスチックx	1,341,536	x	270,092	x	x
15	1,837,400	—	—	x	112,582	プラスチックx	1,185,326	x	248,788	x	x
16	1,802,182	—	—	x	105,192	プラスチックx	1,169,903	x	232,137	x	x
17	1,655,505	—	—	x	109,097	プラスチックx	1,006,169	x	247,924	x	x
18	1,752,103	—	—	x	122,821	プラスチックx	1,075,147	x	236,788	153,494	x

資料:総合振興課「工業統計調査」

第6章 商業

1. 商業の推移

商業統計調査日現在(単位:店・m²)

区分 年度	商店数			売場面積	小売業 の 一商店 当りの 売場積 面	従業者	
	合計	法人	個人			合計	法人
昭和 47 年	90	6	84	…	…	185	154
49	90	5	85	3,223	35.8	176	150
51	87	5	82	2,434	28.0	185	138
54	89	6	83	2,308	25.9	182	147
57	93	14	79	3,960	42.6	209	69
60	82	16	66	3,787	46.2	190	76
63	72	15	57	3,179	44.2	305	182
平成 3 年	72	15	57	4,661	64.7	334	208
6	64	16	48	2,542	39.7	215	110
9	63	16	47	3,779	60.0	232	116
11	71	21	50	4,322	60.9	433	297
14	66	18	48	3,060	46.4	367	238
16	64	16	48	2,214	34.6	403	284

区分 年度	一商店当り 従業者	年間商品 販売額	一商店当り 年間商品 販売額	前回調査に 対する販売 額ののび率	商品手持額	その他の 収入額
昭和 47 年	2.1	88,374	982	165.7	7,874	2,069
49	2.0	89,458	994	1.2	12,603	769
51	2.1	117,329	1,349	31.2	9,051	1,497
54	2.0	161,548	1,815	37.7	11,923	950
57	2.2	355,768	3,825	120.2	48,059	2,680
60	2.3	360,362	4,395	1.3	26,769	3,081
63	4.2	891,630	12,384	147.4	27,909	7,698
平成 3 年	4.6	769,315	10,685	△ 12.5	43,301	29,674
6	3.4	493,416	7,710	△ 35.9	33,424	16,854
9	3.7	535,797	8,505	8.6	48,041	19,970
11	6.1	963,126	13,565	79.8	0	15,272
14	5.6	943,797	14,300	△ 3.0	34,668	41,999
16	6.3	921,487	14,398	△ 2.4	-	7,696

商店数は卸売業も含む

資料:総合振興課「商業統計調査」

2. 業種別商店数、従業者数、商品販売額の推移

区分 年度	総 数			卸 売 業 部 門			小 商 店 数
	商 店 数	従 業 者 数	商品販売額	商 店 数	従 業 者 数	商品販売額	
昭和 47 年	90	185	88,374	1	x	x	89
49	90	176	89,458	1	x	x	89
51	87	185	117,329	1	x	x	86
54	89	182	161,548	1	x	x	88
57	93	301	837,244	8	92	481,476	85
60	82	312	931,876	10	122	571,514	72
63	72	305	891,630	5	105	527,198	67
平成 3 年	72	334	769,315	4	109	359,260	68
6	64	215	493,416	5	17	91,319	59
9	63	232	535,797	3	9	92,325	60
11	71	433	963,126	9	184	517,072	62
14	66	367	943,797	7	148	574,147	59
16	64	403	921,487	6	207	643,272	58

区分 年度	飲 食 料 品 小 売 業			飲 食 店			自 動 車 商 店 数
	商 店 数	従 業 者 数	商品販売額	商 店 数	従 業 者 数	商品販売額	
昭和 47 年	67	118	25,631	5	13	1,590	4
49	67	111	32,604	6	14	2,275	3
51	65	125	64,524	5	20	3,224	3
54	64	120	84,685	7	19	4,219	—
57	60	124	138,878	—	—	—	6
60	47	x	137,425	—	—	—	4
63	44	109	135,553	—	—	—	3
平成 3 年	42	101	126,534	—	—	—	4
6	31	80	120,571	—	—	—	4
9	34	106	126,480	—	—	—	7
11	30	115	119,829	—	—	—	6
14	29	105	112,055	—	—	—	5
16	30	109	116,347	—	—	—	7

各年商業統計調査日現在(単位:店・人・万円)

売 業 部 門		各 種 商 品 小 売 業			織物・衣服・身廻り品小売業		
従業者数	商品販売額	商 店 数	従業者数	商品販売額	商 店 数	従業者数	商品販売額
185	88,374	—	—	—	2	11	10,303
176	89,458	1	x	x	2	9	7,316
185	117,329	—	—	—	3	4	2,710
182	161,548	—	—	—	2	x	x
209	355,768	—	—	—	3	3	601
190	360,362	—	—	—	2	x	x
200	364,432	—	—	—	1	x	x
225	410,055	1	x	x	2	x	x
198	402,097	—	—	—	1	x	x
223	443,472	—	—	—	1	x	x
249	446,054	—	—	—	1	2	x
219	369,650	—	—	—	1	2	x
196	278,215	—	—	—	1	2	x

・自転車小売業		家具・建具・じゅう器小売業			そ の 他 の 品 小 売 業		
従業者数	商品販売額	商 店 数	従業者数	商品販売額	商 店 数	従業者数	商品販売額
9	1,810	1	x	x	10	34	49,040
4	463	2	16	20,210	8	22	26,590
4	540	1	x	x	9	32	46,871
—	—	5	7	5,095	10	36	67,549
15	8,343	3	7	6,170	13	60	201,776
6	1,510	2	x	x	17	70	214,177
5	1,071	2	x	x	17	78	221,508
11	10,377	2	x	x	17	97	234,869
12	13,148	—	—	—	20	96	255,553
x	x	—	—	—	18	95	292,384
15	17,379	3	18	x	22	99	273,562
15	7,911	2	9	x	22	88	228,236
16	22,705	2	8	x	18	61	120,749

資料:総合振興課「商業統計調査」

第7章 建設

1. 道路の状況

区 分	実延長	改 良 状 況		
		未改良	改良済	改良率
総 数	379,291	135,901	243,390	64.2
国 道	5,967	0	5,967	100.0
県 道	10,527	261	10,266	97.5
町 道	362,797	135,640	227,157	62.6

2. 町道及び橋梁の状況

各年4月1日現在(単位:m・%)

区分 年度	町道内訳							農道延長	林道延長	橋梁内訳					
	路線数	実延長	改良延長	改良率	舗装延長	舗装率	歩道延長			計		木橋		永久橋	
										橋数	延長	橋数	延長	橋数	延長
昭和58年	53	103,553	50,457	48.7	42,550	41.1	11,996	154,007	31,789	77	633	0	0	77	633
59	53	103,553	51,073	49.3	49,758	48.1	11,996	154,007	32,109	77	633	0	0	77	633
60	53	103,553	52,855	51.0	52,786	51.0	12,277	154,007	32,347	77	633	0	0	77	633
61	140	153,180	110,773	72.3	86,416	56.4	12,046	154,007	32,347	70	983	0	0	70	983
62	140	153,165	114,199	74.6	91,968	60.0	12,377	154,007	32,347	70	979	0	0	70	979
63	140	153,165	114,199	74.6	91,968	60.0	12,377	154,007	35,987	70	979	0	0	70	979
平成元年	140	153,126	116,990	76.4	96,262	62.9	12,377	154,007	35,987	70	979	0	0	70	979
2	140	153,087	122,762	80.2	102,303	66.8	13,930	154,007	33,751	69	975	0	0	69	975
3	142	153,498	125,364	81.7	105,255	68.6	14,321	154,007	33,751	69	975	0	0	69	975
4	143	156,753	128,404	81.9	111,860	71.4	14,335	154,007	33,751	68	998	0	0	68	998
5	145	158,415	130,331	82.3	118,305	74.7	14,335	154,007	33,751	68	998	0	0	68	998
6	146	158,096	131,103	82.9	122,777	77.7	15,291	154,007	33,751	68	998	0	0	68	998
7	146	158,496	132,606	83.7	124,254	78.4	15,844	154,007	33,751	68	998	0	0	68	998
8	157	164,007	135,660	82.7	127,703	77.9	16,242	154,007	33,751	70	1,020	0	0	70	1,020
9	157	164,232	135,987	82.8	129,285	78.7	17,966	154,007	33,751	70	1,017	0	0	70	1,017
10	157	164,245	136,413	83.1	133,967	81.6	18,004	154,007	33,751	70	1,017	0	0	70	1,017
11	157	164,776	136,216	82.7	136,863	83.1	19,109	154,007	33,751	70	1,017	0	0	70	1,017
12	157	164,761	138,426	84.2	137,613	83.5	19,350	154,007	33,751	70	1,017	0	0	70	1,017
13	157	165,155	138,786	83.9	138,007	83.6	19,836	154,007	33,751	70	1,014	0	0	70	1,014
14	159	165,830	140,902	85.0	140,347	84.6	20,514	58,098	31,281	69	1,014	0	0	69	1,014
15	167	197,558	165,927	84.0	148,748	75.3	22,200	58,098	31,281	79	1,087	0	0	79	1,087
16	400	334,651	218,427	65.3	169,853	50.8	22,590	46,178	23,228	132	1,675	0	0	132	1,675
17	400	334,603	219,805	65.7	171,221	51.2	23,153	46,178	23,228	132	1,675	0	0	132	1,675
18	435	362,821	225,050	62.0	176,695	48.7	23,760	37,684	9,197	140	1,754	0	0	140	1,754
19	435	362,819	225,541	62.2	177,790	49.0	23,760	37,684	9,197	140	1,754	0	0	140	1,754
20	435	362,796	227,157	62.6	178,976	49.3	23,759	37,684	9,197	139	1,749	0	0	139	1,749

資料:建設課・農林課

3. 公営住宅建設状況

平成20年3月31日現在(単位:戸)

区 分	総 数	第 1 種		第 2 種		な し	厚生住宅
		木 造	非木造	木 造	非木造		
総 数	110	0	44	0	46	20	0
昭和 53 年度まで	97	15	12	55	12	—	3
54	24	—	12	—	12	—	—
57	24	—	12	—	12	—	—
平成 2 年	18	—	8	—	10	—	—
12 年	8	—	—	—	8	—	—
18 年	10	—	—	—	—	10	—
19 年	10	—	—	—	—	10	—
減 失	△ 81	△ 15	—	△ 55	△ 8	—	△ 3

資料:建設課

4. 公営住宅の状況

平成20年4月1日現在

区 分	総 数	住 宅 名				
		二反田	花 川	切 付	清 水	上ノ原
総 数	110	72	20	—	—	18
第 1 種	—	—	—	—	—	—
第 2 種	—	—	—	—	—	—
な し	110	72	20	—	—	18
厚生住宅	0	—	0	—	—	—

※第1種・第2種は9年度まで

資料:建設課

5. 用途別建築確認申請状況

各年3月31日現在(単位:㎡)

区分 年度	総 数		専用住宅		併用住宅		そ の 他		公共物	
	件	延 面 積	件	延 面 積	件	延 面 積	件	延 面 積	件	延 面 積
平成 3 年	66	9,441.34	28	3,517.01	3	286.58	32	4,919.05	3	718.70
4	73	11,063.34	40	6,003.65	6	631.11	24	2,860.50	3	1,568.08
5	47	8,324.36	32	4,709.97	2	525.83	12	2,984.24	1	104.32
6	93	12,406.49	64	9,087.33	6	420.09	20	2,422.78	3	476.29
7	93	71,045.49	60	8,397.40	4	768.15	25	58,852.71	4	3,027.23
8	122	59,960.10	83	14,826.65	4	480.73	34	44,627.97	1	24.75
9	91	16,105.70	58	8,795.52	2	395.62	27	6,404.34	4	510.22
10	56	9,896.16	35	4,810.03	1	91.09	16	3,983.22	4	1,011.82
11	49	13,381.53	32	3,800.46	—	—	14	5,294.45	3	4,286.62
12	52	28,494.37	34	4,525.44	1	65.00	13	9,958.24	4	13,945.69
13	63	75,254.96	39	5,770.09	3	312.39	18	68,448.87	3	723.61
14	30	3,848.95	9	950.91	1	49.68	17	2,603.83	3	244.53
15	20	2,253.02	8	907.68	7	796.48	4	249.92	1	298.94
16	20	3,844.65	5	677.73	2	215.72	12	2,889.92	1	61.28
17	37	5,953.61	6	887.51	7	895.22	8	630.13	16	3,540.75
18	32	4,508.95	10	1,537.37	3	515.83	6	859.38	13	1,596.37
19	13	2,111.57	5	607.11	3	425.21	3	880.37	2	198.88

資料:建設課

6. 工事種別建築確認申請状況

各年3月31日現在(単位:㎡)

区分 年度	総 数		新 築		増 築		改 築	
	件	延 面 積	件	延 面 積	件	延 面 積	件	延 面 積
平成 3 年	66	9,441.34	18	4,287.46	45	4,630.56	3	523.32
4	73	11,063.34	28	4,791.21	44	6,018.50	1	253.63
5	47	8,324.36	17	3,102.63	30	5,221.73	—	—
6	93	12,406.49	38	6,432.20	52	5,743.80	3	230.49
7	93	71,045.49	43	65,478.84	49	5,362.87	1	203.78
8	122	59,960.10	70	51,254.15	52	8,705.95	—	—
9	91	16,105.70	26	5,495.35	64	10,372.69	1	237.66
10	56	9,896.16	19	3,172.61	37	6,723.55	—	—
11	49	13,381.53	31	11,371.39	18	2,010.14	—	—
12	52	28,494.37	29	16,576.57	23	11,917.80	—	—
13	63	75,254.96	17	3,714.14	45	71,361.67	1	179.15
14	30	3,848.95	9	2,400.40	21	1,448.55	—	—
15	20	2,253.02	4	470.02	15	1,643.88	1	139.12
16	20	3,844.65	11	2,644.55	9	1,200.10	—	—
17	37	5,953.61	18	2,405.78	18	2,115.23	1	1,432.60
18	32	4,508.95	17	1,757.56	15	2,751.39	—	—
19	13	2,111.57	3	243.24	10	1,868.33	—	—

資料:建設課

7. 構造別建築確認申請状況

各年3月31日現在

区分 年度	総 数		木 造		鉄筋コンクリート造		鉄 筋 造		ブロック造	
	件	延面積	件	延面積	件	延面積	件	延面積	件	延面積
昭和 63 年	57	7,846.12	47	4,883.00	1	711.08	8	2,238.68	1	13.36
平成 元年	66	12,640.18	47	6,811.57	—	—	17	5,687.52	—	—
2	62	11,797.79	57	10,180.52	—	—	5	1,617.27	—	—
3	66	9,441.34	62	9,227.43	1	108.00	3	105.91	—	—
4	73	11,063.34	63	8,366.91	1	20.40	7	1,013.87	—	—
5	47	8,324.36	44	6,745.01	—	—	3	1,579.35	—	—
6	93	12,406.49	78	9,821.43	—	—	10	1,949.63	—	—
7	93	71,045.49	76	9,224.57	4	3,204.47	12	58,460.59	—	—
8	122	59,960.10	76	11,717.84	—	—	45	48,084.63	—	—
9	91	16,105.70	75	10,642.94	1	90.08	15	5,372.68	—	—
10	56	9,896.16	45	5,614.31	1	673.56	10	3,608.29	—	—
11	49	13,381.53	39	5,332.25	2	3,980.54	8	4,068.74	—	—
12	52	28,494.37	37	5,297.68	3	16,583.57	11	6,570.99	—	—
13	63	75,254.96	47	6,419.50	1	54.60	15	68,780.86	—	—
14	30	3,848.95	23	3,065.66	—	—	6	745.10	1	38.19
15	20	2,253.02	19	1,954.08	—	—	1	298.94	—	—
16	20	3,844.65	10	1,214	—	—	10	2,630.75	—	—
17	37	5,953.61	18	2,252.96	2	1,525.75	17	2,174.90	—	—
18	32	4,508.95	17	2,239.55	1	450.00	14	1,819.40	—	—
19	13	2,111.57	9	1,044.74	0	0.00	3	1,051.95	—	—
20										

8. 木造・非木造家屋の推移

区分 年度	木 造 家 屋				
	所有者数	棟 数	総床面積	総 価 格	㎡当り
平成 元年	人	棟	㎡	千円	円
2	3,757	7,066	446,090	4,740,372	10,626
3	3,772	7,072	449,110	4,922,691	10,961
4	3,692	6,347	439,213	5,156,434	11,740
5	3,732	6,371	443,799	5,416,553	12,205
6	3,748	6,385	452,873	5,806,927	12,822
7	3,755	6,368	456,309	5,865,817	12,855
8	3,759	6,324	459,151	6,298,494	13,718
9	3,787	6,321	465,001	6,917,532	14,876
10	3,833	6,309	468,098	6,556,121	14,006
11	3,868	6,297	472,789	7,099,068	15,015
12	—	6,264	475,623	7,530,485	15,833
13	—	6,279	477,711	6,765,422	14,162
14	—	6,254	481,692	7,147,578	14,838
15	—	6,253	485,727	7,566,709	15,578
16	—	6,255	488,708	6,915,596	14,151
17	—	—	489,879	7,132,562	14,560
18	—	—	490,591	7,295,725	14,871
19	—	—	491,380	6,656,511	13,547
20	—	—	491,541	6,940,385	14,120
20	—	—	492,675	7,159,434	14,532

(単位:㎡)

その他	
件	延面積
—	—
2	141.09
—	—
—	—
2	1,662.16
—	—
5	635.43
1	155.86
1	157.63
—	—
—	—
—	—
1	42.13
—	—
—	—
—	—
—	—
—	—
1	14.88

資料:建設課

各年1月1日現在

非木造家屋				
所有者数	棟数	総床面積	総価格	㎡当り価格
人	棟	㎡	千円	円
416	580	210,877	3,059,254	14,507
430	597	215,524	3,304,918	15,334
432	599	215,879	3,301,541	15,293
449	593	216,026	3,327,421	15,403
459	606	216,867	3,359,040	15,489
463	610	217,531	3,253,254	14,955
472	581	215,696	3,297,038	15,286
477	623	217,291	3,391,960	15,610
489	641	220,271	3,245,755	14,736
510	701	311,549	8,838,529	28,370
—	711	314,003	8,970,802	28,569
—	710	312,939	8,246,579	26,352
—	726	318,529	8,531,956	26,785
—	728	317,964	8,937,507	28,109
—	728	310,900	8,110,827	26,088
—	737	317,870	8,314,589	26,157
—	747	326,380	8,623,493	26,422
—	751	310,295	7,665,445	24,704
—	761	323,412	8,054,287	24,904
—	758	297,977	8,013,593	26,893

資料:町民税務課「概要調書」

第8章 運輸

1. 自動車保有台数

区分 年度	総数	乗用車			乗合用		貨物車		
		普通車	小型車	軽乗用車	普通車	小型車	普通車	小型車	軽貨物車
昭和 60 年	5,668	22	2,026	137	3	29	196	590	1,323
61	5,739	23	2,012	130	2	28	191	561	1,468
62	5,882	22	2,015	118	2	27	190	544	1,599
63	5,974	21	1,994	110	2	28	213	537	1,682
平成 元年	6,128	22	2,019	118	4	28	(0) 242	532	1,785
2	6,278	36	2,086	148	4	27	(0) 268	522	1,822
3	6,311	57	2,098	188	4	25	(0) 263	501	1,836
4	6,468	93	2,162	252	4	24	(0) 278	486	1,864
5	6,577	176	2,198	303	4	20	(0) 278	470	1,839
6	6,686	225	2,248	359	4	18	(0) 302	442	1,816
7	6,819	338	2,219	416	4	16	(0) 326	438	1,796
8	7,017	453	2,191	478	4	15	(7) 367	428	1,780
9	7,026	568	2,177	583	4	15	(13) 404	404	1,714
10	7,111	693	2,086	675	4	14	(7) 407	420	1,671
11	7,042	773	1,994	737	4	14	(7) 402	408	1,632
12	7,214	830	1,967	863	4	14	(9) 412	409	1,674
13	7,389	916	1,933	972	5	13	(9) 420	392	1,682
14	7,439	950	1,892	1,079	5	13	(12) 410	371	1,665
15	7,454	1,009	1,856	1,147	3	15	(9) 386	354	1,673
16	7,463	1,038	1,824	1,236	3	16	(8) 388	325	1,661
17	7,430	1,061	1,799	1,285	4	15	(8) 375	322	1,606
18	7,459	1,043	1,778	1,381	4	14	(8) 377	323	1,617
19	7,420	1,021	1,722	1,455	8	14	(9) 371	307	1,615
20	7,375	997	1,652	1,559	8	13	(9) 359	295	1,585

各年3月31日現在(単位:台)

特殊車 及び特殊 自動車	オートバイ			原動機付 自転車
	125cc以下	250cc以下	250ccを超え るもの	
86	163	46	36	1,011
91	128	56	47	1,002
100	123	65	49	1,028
116	127	71	56	1,017
117	116	83	64	998
113	118	86	69	979
118	115	96	58	952
139	110	106	53	897
145	105	115	59	865
161	96	112	71	832
170	89	112	86	809
191	87	116	91	816
98	82	111	94	772
120	76	116	81	748
121	72	114	67	704
138	64	107	62	670
162	63	114	65	652
182	54	112	60	646
166	54	108	62	621
173	49	104	65	581
172	48	101	81	561
172	42	108	81	519
174	40	105	94	494
186	30	111	98	482

資料:東北運輸局宮城運輸支局
税務課
※()内は被けん引車の数
(平成8年～)

第9章 町民生活

1. 経済活動総生産の推移

(単位:100万円)

区 分	所 得 金 額						
	平成11年	平成12年	平成13年	平成14年	平成15年	平成16年	平成17年
1 産 業	24,608	25,768	22,622	23,360	21,889	21,837	21,167
(1) 農 林 水 産 業	5,410	5,089	4,629	4,783	3,929	4,813	5,373
① 農 業	5,333	4,998	4,565	4,689	3,862	4,747	5,344
② 林 業	77	91	64	94	67	66	29
③ 水 産 業	—	—	—	—	—	—	—
(2) 鉱 業	574	590	309	311	242	217	201
(3) 製 造 業	5,779	5,277	5,474	7,666	7,645	7,252	5,726
(4) 建 設 業	3,266	5,237	2,941	1,582	1,324	871	1,443
(5) 電 気・ガ 斯・水 道 業	642	594	683	627	497	495	411
(6) 卸 ・ 小 売 業	1,471	1,516	1,458	1,344	1,234	1,177	1,176
(7) 金 融 ・ 保 険 業	92	125	208	253	205	179	199
(8) 不 動 産 業	2,342	2,452	2,534	2,560	2,547	2,545	2,588
(9) 運 輸 ・ 通 信 業	4,033	3,995	3,584	3,414	3,395	3,512	3,268
(10) サ ー ビ ス 業	999	893	802	820	871	776	782
2 政府サービス生産者	3,196	2,899	2,893	2,896	2,810	2,840	2,910
(1) 電 気・ガ 斯・水 道 業	89	65	111	117	124	136	133
(2) サ ー ビ ス 業	1,867	1,655	1,634	1,614	1,486	1,469	1,468
(3) 公 務	1,240	1,179	1,148	1,165	1,200	1,235	1,309
3 対家計民間非営利サービス生産者	197	174	179	180	162	166	167
4 小 計 (1 + 2 + 3)	28,001	28,841	25,694	26,436	24,861	24,843	24,244
5 輸 入 品 に 課 さ れ る 税 ・ 関 税	57	54	52	55	51	42	45
6 (控除) 総資本形成に係る消費税	79	105	89	73	81	91	87
7 (控除) 帰属利子	446	480	530	591	546	461	499
町内総生産 (4 + 5 - 6 - 7)	27,533	28,310	25,127	25,827	24,285	24,333	23,703

資料:市町村民経済計算

2. 町民所得

(単位:100万円)

区 分	平成11年	平成12年	平成13年	平成14年	平成15年	平成16年	平成17年
	1. 雇 用 者 所 得	11,483	11,420	11,455	11,221	11,255	11,202
(1) 賃 金 ・ 俸 給	10,035	10,012	9,813	9,574	9,800	9,773	9,780
(2) 雇 主 の 社 会 負 担	1,448	1,408	1,642	1,647	1,455	1,429	1,426
2. 財 産 所 得	760	677	601	530	457	542	687
a 受 取	1,767	1,697	1,532	1,418	1,288	1,350	1,480
b 支 払	1,007	1,020	931	888	831	808	793
(1) 一 般 政 府	▲ 339	▲ 385	▲ 341	▲ 364	▲ 361	▲ 332	▲ 297
a 受 取	489	469	424	348	284	278	295
b 支 払	828	854	765	712	645	610	592
(2) 家 計	1,094	1,058	940	892	816	871	979
① 利 子	304	301	103	31	38	6	14
a 受 取	469	454	258	197	215	197	210
b 支 払	165	153	155	166	177	191	196
② 配 当 (受 取)	71	95	69	92	106	153	194
③ 保 険 契 約 者 に 帰 属 す る 財 産 所 得	646	593	688	681	591	631	694
④ 賃 貸 料 (受 取)	73	69	80	88	81	81	77
(3) 対 家 計 民 間 非 営 利 団 体	5	4	2	2	2	3	5
a 受 取	19	17	13	12	11	10	10
b 支 払	14	13	11	10	9	7	5
3. 企 業 所 得 (配 当 受 払 後)	2,860	3,276	3,084	2,898	2,824	3,335	3,247
(1) 民 間 法 人 企 業 所 得 (配 当 控 除 後)	804	533	473	445	373	576	416
(2) 公 的 企 業	▲ 434	157	236	38	131	344	438
(3) 個 人 企 業	2,490	2,586	2,375	2,415	2,320	2,415	2,393
a 農 林 水 産 業	986	1,161	929	927	777	903	865
b そ の 他 の 産 業	594	456	436	442	497	451	431
c 持 ち 家	910	969	1,010	1,046	1,046	1,061	1,097
4. 市 町 村 民 所 得 (1 + 2 + 3)	15,103	15,373	15,140	14,649	14,536	15,079	15,140
一 人 当 た り の 市 町 村 民 所 得 (単 価 : 千 円)	1,822	1,883	1,872	1,819	1,846	1,931	1,927

3. 個人所得の推移

区 分	所 得 金 額						
	平成11年	平成12年	平成13年	平成14年	平成15年	平成16年	平成17年
1. 雇 用 者 所 得	13,439.9	13,386.1	11,543.6	11,565.2	12,183.3	13,115.7	13,483.2
(1) 賃 金 ・ 俸 給	11,600.5	11,659.2	10,155.9	10,119.1	10,682.9	11,427.4	11,699.1
(2) 社 会 保 障 雇 主 負 担	1,268.5	1,216.0	915.6	961.1	1,021.6	1,164.2	1,251.4
(3) そ の 他 雇 主 負 担	570.9	510.9	472.1	485.0	478.8	524.1	532.7
2. 個 人 の 財 産 所 得	1,420.0	1,386.6	1,720.6	1,671.3	1,437.3	1,634.1	1,544.8
(1) 利 子	1,128.1	1,019.2	1,374.6	1,352.6	1,173.8	1,286.2	1,192.1
(2) 配 当	227.5	299.5	271.3	272.5	204.2	287.2	284.6
(3) 賃 貸 料	64.4	67.9	74.7	46.2	59.3	60.7	68.1
3. 個 人 企 業 所 得	2,756.4	2,996.3	2,887.4	3,289.2	2,783.4	3,086.5	2,491.4
(1) 農 林 水 産 業	1,291.3	1,557.0	1,649.6	1,961.5	1,333.1	1,596.0	1,092.7
(2) そ の 他 の 産 業	446.5	365.7	568.5	613.7	625.0	551.0	408.8
(3) 住 宅 自 己 所 有 に よ る 帰 属 分	1,018.6	1,073.6	669.3	714.0	825.3	939.5	989.9
4. (控除) 消 費 者 負 担 利 子 等	79.5	77.3	121.2	115.7	98.8	87.4	80.1
5. 法 人 企 業 か ら 個 人 へ の 移 転	99.0	100.7	25.3	38.4	159.8	85.8	153.3
6. 財 政 か ら 個 人 へ の 移 転	4,470.4	4,461.3	3,798.1	3,987.5	4,300.1	4,274.5	4,324.6
7. 市 町 村 か ら 個 人 へ の 移 転	505.0	475.1	307.7	467.9	497.8	506.0	490.0
市 町 村 民 個 人 所 得 (要 素 費 用 表 示)	22,611.2	22,728.8	20,161.5	20,904.1	21,262.9	22,615.2	22,407.2

(单位:百万円・%)

構 成 比						
平成11年	平成12年	平成13年	平成14年	平成15年	平成16年	平成17年
56.0	58.9	57.3	55.3	57.3	58.0	60.2
51.3	54.4	50.4	48.4	50.2	50.5	52.2
5.6	5.4	4.6	4.6	4.8	5.2	5.6
2.5	2.2	2.3	2.3	2.3	2.3	2.4
10.5	9.7	8.5	8.0	6.8	7.3	6.9
5.0	4.5	6.8	6.5	5.5	5.7	5.3
1.0	1.3	1.3	1.3	1.0	1.3	1.3
0.3	0.3	0.4	0.2	0.3	0.3	0.3
12.2	13.2	14.3	15.7	13.1	13.6	11.1
5.7	6.9	8.2	9.4	6.3	7.1	4.9
2.0	1.6	2.8	2.9	2.9	2.4	1.8
4.5	4.7	3.3	3.4	3.9	4.1	4.4
0.4	0.3	0.6	0.5	0.5	0.4	0.4
0.4	0.4	0.1	0.2	0.8	0.4	0.7
19.8	18.9	18.9	19.1	20.2	18.9	19.3
2.2	2.1	1.5	2.2	2.3	2.2	2.2
100.0	100.0	100.0	100.0	100.0	100.0	100.0

4. 水道給水の状況

各年3月31日現在

区分 年度	給水区域	給水人口	給水世帯	普及率	年間総	1日平均	1日最大	1人1日最
	人口(A)	(B)		(人口)B/A	配水量	配水量	配水量	大配水量
	人	人	戸	%	葉	葉	葉	葉
昭和 58 年	8,781	8,320	1,710	94.75	979,190	2,682	3,271	393
59	8,810	8,384	1,742	95.16	887,660	2,431	3,200	381
60	8,858	8,363	1,745	94.41	842,600	2,308	2,884	345
61	8,830	8,279	1,743	93.76	749,500	2,053	2,542	307
62	8,800	8,412	1,747	95.59	759,900	2,076	2,644	302
63	8,829	8,341	1,733	94.47	736,000	2,016	2,547	305
平成 元年	8,779	8,389	1,744	95.56	763,000	2,090	2,598	310
2	8,738	8,306	1,725	95.06	792,000	2,170	2,575	310
3	8,712	8,257	1,759	94.78	779,300	2,129	2,620	317
4	8,639	8,242	1,773	95.40	788,200	2,159	2,605	316
5	8,594	8,306	1,888	96.65	789,100	2,161	2,657	319
6	8,548	8,291	1,932	96.99	840,860	2,303	3,058	368
7	8,535	8,245	1,919	96.60	845,850	2,317	3,350	406
8	8,507	8,264	1,962	97.14	852,430	2,335	2,862	346
9	8,450	8,278	1,980	97.96	891,890	2,443	2,958	357
10	8,467	8,247	1,896	97.40	958,850	2,627	2,700	327
11	8,393	8,197	1,908	97.66	994,657	2,725	2,900	353
12	8,252	8,191	1,925	99.26	1,064,605	2,917	3,480	424
13	8,162	8,119	1,933	99.47	900,953	2,468	3,640	448
14	8,108	8,139	1,936	100.38	949,179	2,600	2,834	348
15	8,053	8,081	1,937	100.35	972,871	2,657	2,872	355
16	7,969	7,930	1,933	99.51	974,483	2,669	2,859	360
17	7,909	7,869	1,928	99.49	974,989	2,671	2,865	364
18	7,876	7,883	1,933	100.09	1,020,247	2,795	3,278	415
19	7,754	7,759	1,943	100.06	995,005	2,719	2,948	379

(A): 住民基本台帳人口、及び町外一部の給水区域人口を含む

(B): (A)に町外に住所を有する町内在住人口を含む

資料: 上下水道課

第10章 社会民生

1. 国民健康保険の加入状況

各年12月31日現在

区 分 年 度	保険加入世帯	被保険者数	加 入 率 (%)	
			世 帯	人 員
平成 5 年	1,169	3,656	64.1	42.8
6	1,161	3,534	63.5	41.6
7	1,121	3,310	60.9	39.0
8	1,107	3,211	59.8	38.1
9	1,085	3,085	55.4	36.9
10	1,119	3,144	55.3	37.3
11	1,151	3,169	56.5	37.8
12	1,159	3,198	57.0	38.6
13	1,206	3,272	59.4	39.9
14	1,262	3,429	62.6	42.1
15	1,276	3,459	64.4	43.0
16	1,262	3,379	64.6	42.5
17	1,266	3,332	65.2	42.3
18	1,253	3,259	63.8	41.5
19	1,234	3,085	62.9	39.8

資料:福祉課

2. 乳幼児医療費支給の状況

(単位:円)

区 分 年 度	国 保			社 保			
	件	数	給 付 額	1 件 当 給 付 額	件	数	給 付 額
平成 4 年	690	1,610,490	2,334	1,220	3,304,363	2,708	
5	546	1,287,632	2,358	821	1,931,448	2,352	
6	505	1,483,983	2,939	1,295	3,012,553	2,326	
7	515	1,312,620	2,549	1,521	3,518,364	2,313	
8	418	1,494,098	3,574	1,477	4,233,745	2,866	
9	511	1,539,849	3,013	1,508	4,574,817	3,034	
10	715	1,979,181	2,768	1,658	4,653,693	2,806	
11	506	2,029,443	4,010	1,745	5,105,090	2,926	
12	849	2,061,345	2,427	1,679	4,214,176	2,510	
13	793	1,886,285	2,378	1,527	3,400,322	2,226	
14	855	1,671,533	1,955	1,447	3,785,050	2,585	
15	2,174	3,388,794	1,559	3,703	7,907,187	2,135	
16	2,644	4,004,059	1,514	4,504	9,342,805	2,074	
17	3,614	5,273,590	1,459	6,153	12,305,043	2,000	
18	4,977	7,115,489	1,430	8,473	16,602,806	1,959	
19	5,031	7,942,091	1,579	8,566	18,531,545	2,163	

資料:福祉課

3. 老人医療費支給の状況

区 分	平成 12 年 度				平成 13 年 度			
	国 保		社 保		国 保		社 保	
	件 数	給付額	件 数	給付額	件 数	給付額	件 数	給付額
入 院	602	204,831,500	348	123,587,660	634	241,139,720	323	114,754,710
入 院 外	11,537	210,065,440	7,798	142,152,840	11,778	219,671,300	8,153	147,600,430
歯 科	660	11,623,420	436	7,630,970	740	13,711,080	484	8,703,990
入院時食事療養	519	11,703,500	301	6,048,520	535	11,854,100	280	5,790,210
調 剤	2,862	23,103,186	1,866	15,352,440	3,118	25,548,780	1,985	17,326,890
施 設 療 養	10	806,064	7	1,192,278	-	-	-	-
訪問看護療養	13	751,800	6	190,000	9	680,650	-	-
そ の 他	228	2,474,716	190	1,879,731	202	2,551,465	203	2,098,699
総 数	16,431	465,359,626	10,952	298,034,439	17,016	515,157,095	11,428	296,274,929

区 分	平成 16 年 度				平成 17 年 度			
	国 保		社 保		国 保		社 保	
	件 数	給付額	件 数	給付額	件 数	給付額	件 数	給付額
入 院	527	183,387,484	394	136,711,319	552	208,835,221	331	104,235,382
入 院 外	11,694	203,463,010	7,249	127,738,685	10,866	196,260,945	6,897	128,550,930
歯 科	685	11,305,832	427	7,090,534	704	12,112,567	419	6,551,465
入院時食事療養	473	12,077,270	312	7,303,080	481	12,598,410	268	6,360,240
調 剤	3,248	27,957,359	1,869	16,731,033	2,990	28,132,549	1,796	16,641,524
施 設 療 養	-	-	-	-	-	-	-	-
訪問看護療養	2	118,170	-	-	1	11,115	1	25,875
そ の 他	288	3,259,357	169	1,756,229	308	3,718,681	173	2,084,552
総 数	16,917	441,568,482	10,420	297,330,880	15,902	461,669,488	9,885	264,449,968

4. 心身障害者医療費支給の状況

年 度	国 保			社 保		
	件 数	給付額	1件当り給付額	件 数	給付額	1件当り給付額
4	516	3,038,067	5,888	158	1,243,614	7,871
5	1,074	4,246,799	3,954	358	2,286,738	6,388
6	564	4,432,751	7,859	213	2,290,321	10,753
7	567	4,436,779	7,825	164	1,101,242	6,715
8	577	4,516,096	7,827	180	844,875	4,694
9	609	5,103,892	8,381	185	1,181,218	6,385
10	442	3,863,092	8,740	197	1,325,001	6,726
11	796	5,012,811	6,298	280	1,518,285	5,422
12	543	3,920,775	7,221	297	1,627,195	5,479
13	528	3,062,024	5,799	294	1,480,896	5,037
14	530	3,185,185	6,010	394	2,154,776	5,469
15	591	2,725,899	4,612	456	2,777,436	6,091
16	612	3,543,219	5,790	444	2,321,486	5,229
17	612	3,692,457	6,033	402	2,260,779	5,624
18	590	3,552,067	6,020	462	3,373,353	7,302
19	609	3,310,234	5,436	529	3,117,344	5,893

(単位:円)

平成14年度				平成15年度			
国保		社保		国保		社保	
件数	給付額	件数	給付額	件数	給付額	件数	給付額
597	233,045,781	285	117,466,012	536	235,578,789	317	104,977,775
12,384	218,999,755	8,065	135,949,251	12,215	209,426,846	7,480	131,041,209
796	14,600,989	478	10,628,456	719	12,139,598	467	11,063,113
546	12,341,850	254	5,950,960	489	11,406,070	271	6,636,340
3,397	28,552,547	1,945	16,217,423	3,355	27,469,251	1,916	15,911,625
-	-	-	-	-	-	-	-
-	-	-	-	-	-	5	332,415
374	3,549,319	246	2,070,975	235	2,981,474	127	1,374,215
18,094	511,090,241	11,273	288,283,077	17,549	499,002,028	10,583	271,336,692

平成18年度				平成19年度			
国保		社保		国保		社保	
件数	給付額	件数	給付額	件数	給付額	件数	給付額
533	208,030,894	290	96,906,836	512	196,159,566	239	97,037,223
10,588	195,048,631	6,700	117,112,595	10,162	192,742,391	6,383	116,530,518
654	9,425,649	412	6,058,234	563	10,104,623	312	5,092,858
460	9,163,832	228	4,216,744	460	7,039,134	217	3,579,040
2,930	26,095,952	1,855	17,440,920	2,752	26,641,756	1,725	16,850,943
-	-	-	-	-	-	-	-
-	-	5	392,625	3	130,905	2	51,750
342	4,138,083	137	1,410,873	295	3,998,795	120	1,301,598
15,507	451,903,041	9,627	243,538,827	14,747	436,817,170	8,998	240,443,930

資料:福祉課

(単位:円)

老人			合計		
件数	給付額	1件当り給付額	件数	給付額	1件当り給付額
			674	4,281,681	6,353
			1,432	6,533,537	4,563
			777	6,723,072	8,653
			731	5,538,021	7,576
			757	5,360,971	7,082
			794	6,285,110	7,916
1,069	4,751,871	4,445	1,708	9,939,964	5,820
1,027	4,017,250	3,912	2,103	10,548,346	5,016
1,061	1,536,609	1,448	1,901	7,084,579	3,727
1,208	5,160,740	4,272	2,030	9,703,660	4,780
1,173	7,081,420	6,037	2,097	12,421,381	5,923
1,390	7,045,430	5,069	2,437	12,548,765	5,149
1,579	6,809,831	4,313	2,635	12,674,536	4,810
1,663	7,623,774	4,584	2,677	13,577,010	5,072
1,846	8,194,224	4,439	2,898	15,119,644	5,217
1,835	8,733,554	4,759	2,973	15,161,132	5,100

資料:福祉課

5. 国民年金の推移

区分 年度	被 保 険 者					保 険 料 免 除 者			
	計	強 制	1 号	任 意	3 号	計	法定免除	申請免除	免除率
平成 5 年	1,882	—	1,532	5	345	143	89	54	9.3
6	1,814	—	1,444	6	364	145	77	68	10.0
7	1,735	—	1,357	4	374	121	71	50	8.9
8	1,664	—	1,323	1	340	155	76	79	11.7
9	1,575	—	1,249	—	326	154	78	76	12.3
10	1,637	—	1,306	—	331	225	77	148	17.2
11	1,706	—	1,348	1	357	246	77	169	18.2
12	1,723	—	1,357	2	364	259	78	181	19.1
13	1,833	—	1,451	3	379	262	74	188	18.1
14	1,913	—	1,528	3	382	183	70	113	12.0
15	1,884	—	1,475	3	406	200	77	123	13.6
16	1,862	—	1,475	—	387	231	74	157	15.7
17	1,866	—	1,474	1	391	303	79	224	20.6
18	1,790	—	1,399	1	390	327	74	253	23.4
19	1,725	—	1,338	—	387	376	69	307	28.1

区分 年度	拠 出 年 金					
	遺 族		募 婦		老 令	
	件 数	支 給 額	件 数	支 給 額	件 数	支 給 額
平成 5 年	19	12,659,600	18	9,035,800	1,684	681,528,700
6	22	14,766,500	18	9,048,700	1,735	761,893,200
7	22	14,871,400	15	8,019,400	1,794	813,201,500
8	21	14,842,700	15	8,026,500	1,836	853,324,800
9	22	15,294,800	14	7,523,700	1,879	894,480,600
10	22	16,519,800	11	6,179,600	1,893	936,562,900
11	23	17,421,400	11	6,056,600	1,906	969,464,500
12	20	15,118,800	10	5,537,700	1,915	992,585,660
13	16	12,823,600	9	4,982,200	1,927	1,022,246,100
14	12	10,521,000	9	4,742,200	1,958	1,065,716,000
15	10	8,548,900	7	3,660,000	1,970	1,084,037,200
16	7	5,910,100	6	3,129,200	1,959	1,092,276,100
17	15	13,180,500	6	3,129,200	1,936	1,096,007,700
18	8	7,248,400	5	2,527,300	1,911	1,109,814,900
19	15	12,912,600	5	2,351,500	1,932	1,136,196,100

(単位:人・%・円)

保 險 料 額 収 納	検 認 率	拠 出 年 金					
		計		障 害		母 子	
		件 数	支 給 額	件 数	支 給 額	件 数	支 給 額
177,170,250	95.4	1,831	794,363,900	108	89,452,700	2	1,687,100
176,006,780	94.9	1,884	881,512,200	107	94,019,400	2	1,784,400
170,703,890	92.4	1,938	930,609,200	105	92,719,900	2	1,797,000
173,205,430	95.7	1,976	968,520,800	103	91,541,803	1	785,500
164,901,960	93.7	2,018	1,008,448,000	103	90,363,400	1	785,500
165,104,430	94.6	2,023	1,047,208,600	97	87,946,300	—	—
168,847,010	93.6	2,036	1,080,462,400	96	87,519,900	—	—
170,253,110	93.5	2,043	1,101,968,260	98	88,726,100	—	—
169,657,230	90.7	2,037	1,116,251,800	85	76,199,900	—	—
134,043,400	77.1	2,070	1,162,668,200	91	81,689,000	—	—
163,764,682	78.9	2,076	1,175,011,800	89	78,765,700	—	—
162,100,613	80.1	2,059	1,178,440,900	87	77,125,500	—	—
163,884,798	79.5	2,043	1,188,052,600	86	75,735,200	—	—
153,572,029	78.3	2,063	1,177,312,300	41	37,485,900	—	—
140,924,861	75.7	1,991	1,186,965,900	39	35,505,700	—	—

福 祉 年 金					
計		老 令		障 害	
件 数	支 給 額	件 数	支 給 額	件 数	支 給 額
131	8,155,240	62	21,194,440	69	59,960,800
119	80,057,440	52	18,378,640	67	61,678,800
107	74,215,300	43	14,849,700	64	59,365,600
101	69,080,700	40	12,661,100	61	56,419,600
91	65,299,060	31	10,057,460	60	55,241,600
81	60,282,960	25	7,854,560	56	52,428,400
76	61,089,460	18	6,341,260	58	54,748,200
72	59,683,400	14	5,166,600	58	54,516,800
65	56,501,900	8	2,789,300	57	53,712,600
66	57,400,800	8	2,884,000	58	54,516,800
67	58,291,400	8	3,266,400	59	55,025,000
68	59,079,700	7	2,442,600	61	56,637,100
70	58,851,100	9	2,442,600	61	58,851,100
66	57,690,600	6	2,442,600	60	57,690,600
69	60,435,600	5	1,623,200	64	58,812,400

資料:町民税務課

6. 生活保護世帯・人員及び保護費の支給状況

区分 年度	保護実数		保護率	計		生活扶助		教育扶助		住宅 人員
	世帯	人員		人員	保護費	人員	保護費	人員	保護費	
平成5年	123	163	1.9	315	17,674	156	6,118	—	—	38
6	104	128	1.5	254	20,835	122	5,229	—	—	34
7	114	143	1.4	259	19,384	113	4,767	—	—	23
8	132	194	1.9	353	22,881	178	7,072	—	—	29
9	173	241	2.4	463	30,507	204	9,202	—	—	51
10	173	225	2.3	462	36,892	203	9,113	—	—	72
11	217	280	2.8	532	37,340	235	11,674	—	—	106
12	244	323	3.3	668	45,671	296	14,025	—	—	138
13	243	318	3.3	674	41,338	282	13,566	—	—	118
14	220	280	2.9	591	46,312	248	12,052	—	—	109
15	234	306	3.90	646	43,037	277	12,842	5	48	117
16	248	328	4.23	722	47,650	305	12,313	0	0	131
17	261	316	4.10	698	29,454	286	13,248	0	0	149
18	270	319	3.43	765	27,586	282	12,868	0	0	155
19	301	369	3.98	856	34,989	324	13,148	0	0	167

(注) 世帯数・人員・扶助別人員は年度間における累積値である。

7. 身体障害者手帳交付者数

区分 年度	各年12月31日現在					
	総 数	視聴覚障害	聴覚平衡 機能障害	肢体不自由	内科障害	言語・音 声・ そしゃく機 能 障害
						害
平成5年	16	1	—	7	8	—
6	11	1	—	3	7	—
7	15	—	—	10	4	1
8	18	2	—	12	4	—
9	15	—	—	8	6	1
10	15	1	—	8	6	—
11	22	1	—	13	8	—
12	18	0	—	11	7	—
13	11	0	—	9	2	—
14	36	2	—	20	12	2
15	28	2	—	12	13	1
16	32	1	3	17	11	—
17	26	—	—	12	14	—
18	30	—	1	16	13	—
19	27	—	1	15	11	—

資料: 福祉課

(単位:戸・人・‰千円)

扶助	医療扶助		介護扶助		出産扶助		生業扶助		葬祭扶助		施設 事務費
	人員	保護費	人員	保護費	人員	保護費	人員	保護費	人員	保護費	
376	121	11,180	—	—	—	—	—	—	—	—	—
508	98	15,098	—	—	—	—	—	—	—	—	—
339	123	14,278	—	—	—	—	—	—	—	—	—
439	146	14,917	—	—	—	—	—	—	—	—	453
602	208	20,703	—	—	—	—	—	—	—	—	—
685	187	27,094	—	—	—	—	—	—	—	—	—
1,142	191	24,524	—	—	—	—	—	—	—	—	—
1,094	234	30,552	—	—	—	—	—	—	—	—	—
911	223	26,088	51	773	—	—	—	—	—	—	—
979	193	32,413	41	868	—	—	—	—	—	—	—
1,450	196	27,045	51	1,653	—	—	—	—	—	—	—
1,539	213	32,277	71	1,160	—	—	—	—	2	364	—
1,717	203	13,605	59	692	—	—	—	—	1	195	—
2,194	258	11,843	70	684	—	—	—	—	—	—	—
2,498	293	18,461	72	883	—	—	—	—	—	—	—

資料:福祉課

8. 共同募金と赤十字社資

区分年度	共同募金			赤十字社資				
	目標額	募金額	目標額 に対する募 金額比	目標額	実績額			目標額 に対する募 金額比
					総額	一般	法人	
平成 5 年	1,350,000	1,443,716	106.9	958,000	1,222,440	1,039,440	183,000	127.6
6	1,350,000	1,479,897	109.6	956,000	1,217,860	1,034,860	183,000	127.4
7	1,350,000	1,513,630	112.1	970,000	1,212,360	1,024,360	188,000	125.0
8	1,400,000	2,004,131	143.2	973,000	1,225,410	1,037,410	188,000	125.9
9	1,900,000	2,008,426	105.7	829,000	1,294,810	1,051,810	243,000	156.2
10	1,900,000	1,963,261	103.3	901,000	1,227,710	1,006,710	221,000	136.3
11	1,900,000	1,993,978	104.9	932,000	1,294,200	1,079,200	215,000	138.9
12	1,900,000	1,926,620	101.4	932,500	1,227,700	1,054,700	173,000	131.7
13	1,900,000	1,942,820	102.3	945,500	1,227,700	1,054,700	173,000	129.8
14	1,900,000	1,908,569	100.5	960,500	1,219,500	1,046,500	173,000	127.0
15	1,851,000	1,871,529	101.1	970,000	1,216,800	1,043,800	173,000	125.4
16	1,800,000	1,900,871	105.6	1,083,000	1,174,300	1,028,300	146,000	108.4
17	1,800,000	1,861,944	103.4	917,000	1,050,225	990,225	60,000	114.5
18	1,800,000	1,858,682	103.3	910,000	1,097,700	1,031,700	66,000	120.6
19	1,800,000	1,901,343	105.6	960,000	1,037,000	1,002,000	35,000	108.0

資料:福祉課・社会福祉協議会

第 1 1 章 保健衛生

1. 年齢階層別死亡者数

(単位:人)

区分 年度	総数	0～9才	10～19才	20～29才	30～39才	40～49才	50～59才	60～69才	70～79才	80～89才	90才以上
昭和63年	70	3	0	0	1	1	11	12	18	20	4
平成元年	59	1	0	2	1	1	5	11	19	15	4
2	70	0	1	0	3	5	7	13	14	20	7
3	61	1	1	0	1	4	6	9	13	18	7 不詳 (1)
4	64	0	0	0	0	0	6	8	21	25	4
5	76	1	1	1	0	2	8	7	20	31	5
6	68	0	0	0	3	0	6	14	22	17	6
7	77	2	0	0	3	4	6	19	23	13	7
8	67	0	0	0	1	3	4	13	17	25	4
9	83	0	0	1	3	2	3	12	27	25	10
10	92	1	1	0	0	0	1	13	35	31	10
11	89	0	0	0	1	3	9	8	19	32	17
12	75	1	1	0	0	1	4	13	20	26	9
13	94	0	0	1	1	3	5	10	23	36	15
14	88	1	0	0	1	2	5	8	28	30	13
15	84	0	1	0	0	2	9	7	35	20	10
16	85	0	0	0	0	0	5	13	20	37	10
17	105	0	0	0	1	2	6	12	27	42	15
18	95	0	1	3	0	3	4	9	22	36	17
19	94	0	0	1	2	3	6	9	23	30	20

資料:福祉課

2. 主要死因別状況

(単位:人)

区分 年度	総数	悪新 性生 物	心疾 患	脳疾 患	血 管 患	肺炎 及 び 支 炎	腎 不 全	老 衰	不 慮 の 故	自 殺	そ の 他
昭和63年	70	21	15	13	6	2	1	2	0	10	
平成元年	59	20	7	12	6	1	0	2	1	10	
2	71	20	14	9	9	2	0	3	4	10	
3	61	18	12	10	8	2	0	0	2	9	
4	64	20	26	2	2	1	1	1	1	10	
5	76	17	28	7	11	6	0	1	1	5	
6	68	26	14	4	7	4	3	2	2	6	
7	77	26	15	13	7	0	3	4	2	7	
8	67	18	10	5	7	2	6	6	4	9	
9	83	24	14	13	5	0	6	5	3	13	
10	92	24	15	9	13	2	7	4	3	15	
11	89	18	13	28	5	1	0	6	2	16	
12	75	23	7	17	8	3	4	2	1	10	
13	94	22	8	24	10	2	4	8	2	14	
14	88	23	13	13	9	1	3	5	4	12	
15	84	22	15	14	7	1	1	8	5	12	
16	85	22	14	20	10	1	5	4	1	8	
17	105	27	16	22	15	1	2	4	4	14	
18	95	27	16	16	11	0	3	4	2	16	
19	94	31	7	12	17	0	4	3	4	16	

資料:福祉課

3. 集団検診の状況

区分 年度	胃 がん			結 核・肺 がん			子 宮（頸部） がん			基本健康
	受診者数	申し込みに 対する割合	精密検査 者数	受診者数	受診率	精密検査 者数	受診者数	申し込みに 対する割合	精密検査 者数	受診者数
昭和 63 年	970	59.7	133	3,903	90.8	61	666	66.3	3	1,144
平成 元年	844	54.1	96	3,799	96.5	72	614	63.1	5	1,000
2	805	56.0	70	3,560	96.5	19	708	69.3	2	927
3	799	69.5	58	3,447	91.5	23	714	77.0	14	966
4	743	50.5	115	3,266	94.2	42	650	67.1	9	943
5	700	50.5	83	3,206	93.9	8	665	64.9	10	956
6	693	56.3	52	3,113	95.7	38	663	66.4	9	947
7	688	57.0	50	3,059	90.0	5	661	67.9	12	907
8	769	37.0	87	2,827	68.5	7	690	49.0	14	957
9	723	65.7	61	3,141	80.6	37	610	67.0	6	871
10	735	68.4	74	2,996	83.3	27	566	66.4	3	910
11	731	71.6	74	3,082	87.8	38	569	71.8	2	922
12	711	66.4	70	3,060	78.6	35	611	70.1	5	953
13	716	68.4	68	3,048	81.4	43	500	60.8	4	969
14	686	67.1	62	3,012	81.6	42	514	65.5	3	971
15	657	65.0	68	3,015	79.3	30	511	63.9	5	987
16	666	64.9	48	2,900	78.2	33	521	64.6	5	1,006
17	647	69.6	66	2,023	64.2	28	474	61.9	22	1,027
18	666	74.8	56	1,967	66.3	11	498	64.9	2	1,089
19	601	68.8	71	1,776	61.6	21	492	63.2	5	1,040

3. 集団検診の状況 つづき

区分 年度	前立腺 がん			骨粗しょう症		
	受診者数	申し込みに 対する割合	精密検査 者数	受診者数	申し込みに 対する割合	精密検査 者数
10	-	-	-	280	58.1	141
11	-	-	-	386	72.0	195
12	-	-	-	304	65.4	95
13	109	75.2	5	170	41.2	47
14	97	66.0	4	226	58.0	19
15	134	56.8	4	212	57.6	16
16	123	57.5	7	198	53.4	15
17	174	70.4	6	171	52.3	14
18	183	81.3	8	172	55.7	9
19	208	91.2	8	172	53.6	15

資料:福祉課

(単位:人・%)

受診者 (40歳以上)		乳 が ん				人間ドック対象 (35・40・41・42・50・60歳)				大 腸 が ん			
受診率	精密検査者数	受診者数	申し込みに対する割合	精密検査者数	受診者数	申し込みに対する割合	精密検査者数	受診者数	申し込みに対する割合	精密検査者数	受診者数	申し込みに対する割合	精密検査者数
34.7	548	575	76.2	45	-	-	-	-	-	-	-	-	-
29.7	698	478	58.1	89	-	-	-	-	-	-	-	-	-
27.1	761	522	51.1	48	372	92.1	-	-	-	-	-	-	-
25.5	754	618	91.8	82	354	82.3	-	-	-	-	-	-	-
24.6	825	557	62.4	82	376	80.9	-	-	-	-	-	-	-
24.8	834	591	63.7	76	359	81.2	-	-	-	-	-	-	-
27.6	786	622	66.5	128	307	76.6	-	-	-	-	-	-	-
27.3	810	583	64.5	64	217	82.4	-	-	-	-	-	-	-
29.0	850	599	43.5	103	219	48.6	-	-	-	-	-	-	-
21.0	757	556	69.5	68	124	101.6	-	-	-	-	-	-	-
28.8	680	526	82.8	68	93	67.9	28	727	79.0	31			
29.0	583	313	81.3	19	85	83.3	43	784	81.3	46			
30.0	640	352	76.1	37	78	85.7	49	785	75.4	25			
34.1	681	304	73.3	32	82	79.6	59	840	77.8	22			
34.2	690	304	74.2	22	159	79.9	103	751	73.3	25			
36.5	328	298	54.2	41	149	81.0	110	749	69.4	26			
37.4	317	335	71.9	41	89	89.0	67	786	73.9	32			
37.8	317	274	65.7	22	76	74.5	70	791	72.2	29			
38.7	365	333	76.6	26	65	89.0	49	805	76.8	29			
42.3	331	318	74.3	49	87	87.9	74	816	77.1	29			

資料:福祉課

4. 感染症予防接種実施状況

(単位:人)

区分 年度	総 数	ポ リ オ	日本脳炎	ワイル病	インフル エンザ	(二種混合)	(三種混合)	BCG	風 疹	麻 疹
						ジフテリア 破 傷 風	百 日 咳 ジフテリア 破 傷 風			
平成元年	1,858	199	288	40	636	113	389	101	42	50
2	1,702	173	307	32	436	123	389	82	88	72
3	1,484	160	336	23	292	119	337	70	57	90
4	1,337	156	224	25	233	104	397	96	36	66
5	1,263	128	250	22	280	137	264	91	23	68
6	1,007	164	205	-	-	104	282	163	32	57
7	1,010	143	240	-	-	64	170	203	131	59
8	992	146	239	-	-	63	234	143	108	59
9	1,095	108	213	-	-	50	368	184	116	56
10	1,131	133	203	-	-	54	402	189	89	61
11	1,181	138	215	-	-	77	308	222	158	63
12	977	101	272	-	-	50	239	149	112	54
13	1,352	109	255	-	451	58	203	115	98	63
14	1,534	102	261	-	578	61	269	147	62	54
15	1,683	140	284	-	831	60	192	58	63	55
16	1,803	122	248	-	941	60	243	67	62	60
17	1,734	122	45	-	1,013	59	236	64	135	60
18	1,821	139	-	-	1,052	63	259	61	124	123
19	1,744	133	-	-	1,075	50	213	52	112	109

資料:福祉課

5. 保健事業状況

(単位:回・人)

区 分 年 度	健康相談(40歳～)		健康学習(40歳～)	
	実施回数	相談者数	実施回数	相談者数
昭和 63 年	63	1,185	59	1,343
平成 元年	74	1,166	53	1,188
2	73	1,322	56	1,119
3	82	1,315	84	2,371
4	82	2,181	85	2,905
5	79	1,943	68	2,078
6	55	1,829	56	1,829
7	95	1,777	75	1,818
8	75	1,459	59	1,789
9	87	1,603	62	1,854
10	70	2,337	66	1,712
11	77	1,398	75	2,108
12	64	1,560	95	1,596
13	66	1,750	69	1,954
14	63	1,403	69	1,551
15	58	1,155	64	1,411
16	70	1,246	67	1,527
17	56	1,115	73	1,552
18	57	600	70	835
19	52	567	55	665

資料:福祉課

6. 家庭訪問状況

区 分	平成12年度		平成13年度		平成14年度		平成15年度	
	指導件数	構成比	指導件数	構成比	指導件数	構成比	指導件数	構成比
総 数	325	100.0	297	100.0	208	100.0	470	100.0
生活習慣病	209	64.3	181	60.9	88	42.3	247	52.6
精神保健	45	13.8	36	12.1	33	15.9	100	21.3
その他疾病	3	0.9	3	1.0	2	0.9	6	1.3
母 性	31	9.6	34	11.5	32	15.4	50	10.6
乳 児	26	8.0	34	11.5	36	17.3	50	10.6
幼 児	9	2.8	8	2.7	17	8.2	17	3.6
そ の 他	2	0.6	1	0.3	0	0.0	0	0.0

(単位:件・%)

平成16年度		平成17年度		平成18年度		平成19年度	
指導件数	構成比	指導件数	構成比	指導件数	構成比	指導件数	構成比
308	99.9	352	100.0	254	100.0	226	99.9
157	51.0	117	33.2	48	18.9	57	25.2
58	18.8	44	12.5	52	20.5	26	11.5
1	0.3	1	0.3	0	0.0	2	0.9
25	8.1	53	15.1	54	21.3	57	25.2
38	12.3	55	15.6	61	24.0	62	27.4
21	6.8	54	15.3	10	3.9	19	8.4
8	2.6	28	8.0	29	11.4	3	1.3

資料:福祉課

7. じんかい収集量の状況

(単位:戸・台・t)

区分 年度	収集世帯数	収集車稼働台数	じんかい収集量
昭和 63 年	1,377	403	604
平成 元年	1,377	352	572
2	1,552	287	569
3	1,584	208	605
4	1,709	238	663
5	1,823	207	632
6	1,825	253	703
7	1,829	298	815
8	1,841	366	898
9	1,851	352	1,000
10	1,960	372	946
11	1,991	442	1,070
12	1,995	870	1,060
13	1,998	989	1,247
14	1,978	1,434	1,385
15	1,949	1,480	1,413
16	1,935	1,549	1,402
17	1,931	1,394	1,417
18	1,956	1,588	1,429
19	1,954	1,749	1,435

資料:大崎西部環境衛生組合

8. し尿処理状況

(単位:人・戸・kl・%・日)

区分 年度	収集人口	総排出量	収集量	収集率	1日平均処理量	施設稼働日数
昭和 63 年	8,852	4,514	3,178	70	11	294
平成 元年	8,863	4,520	3,134	69	11	295
2	8,830	4,503	3,440	76	12	294
3	8,766	4,471	3,644	82	12	293
4	8,681	4,427	3,762	85	13	298
5	7,305	5,041	4,972	99	17	291
6	7,270	5,039	5,039	100	17	292
7	7,201	5,038	5,038	100	21	244
8	7,344	5,667	5,667	100	23	245
9	6,996	5,824	5,824	100	24	246
10	収集世帯数 1,755	5,993	5,993	100	24	247
11	1,707	6,047	6,047	100	24	249
12	1,445	6,088	6,088	100	25	247
13	1,377	5,671	5,671	100	23	250
14	1,285	5,921	5,921	100	24	248
15	1,176	5,441	5,441	100	22	249
16	1,129	5,259	5,259	100	22	242
17	1,052	5,176	5,176	100	21	246
18	941	5,037	5,037	100	20	247
19	914	4,769	4,769	100	19	245

資料:大崎西部環境衛生組合
町民税務課(上下水道課)

※平成10年度より収集世帯数

9. 粗大ゴミ収集量の状況

(単位:台・kg)

区 分年度	総 数		一般家庭運搬		事業所運搬		町 運 搬	
	台 数	数 量	台 数	数 量	台 数	数 量	台 数	数 量
昭和 63 年	206	358,100	10	4,650	4	4,900	192	348,550
平成 元年	252	371,670	12	5,720	5	2,300	235	363,650
2	280	401,010	12	5,700	6	1,700	262	393,610
3	308	446,220	14	6,800	3	1,500	291	437,920
4	340	546,480	14	6,860	8	3,600	318	536,020
5	345	369,750	11	2,350	15	4,500	319	362,900
6	399	387,910	12	2,350	30	10,570	357	374,990
7	374	365,520	18	3,400	16	4,650	340	357,470
8	367	375,540	26	10,850	15	3,750	326	360,940
9	349	392,420	33	6,770	13	3,140	303	382,510
10	358	391,180	27	3,530	12	4,650	319	383,000
11	407	399,870	42	6,790	10	2,280	355	390,800
12	421	384,530	21	2,730	11	6,580	389	375,220
13	438	386,470	23	4,000	42	21,440	373	361,030
14	469	342,950	13	1,170	52	22,530	404	319,250
15	457	310,870	6	260	71	24,440	380	286,170
16	452	275,990	9	1,060	19	5,050	242	269,880
17	421	243,080	5	630	30	7,530	386	234,920
18	399	229,060	19	3,390	22	5,470	358	220,200
19	375	176,640	21	2,700	3	510	351	173,430

資料:大崎リサイクルセンター

10. 火葬場利用状況

(単位:人)

区 分年度	(単位:人)			
	総数	大人	子ども	その他
昭和63年	69	66	2	1
平成元年	71	66	3	2
2	54	50	2	2
3	69	61	6	2
4	87	83	3	1
5	64	60	1	3
6	77	76	—	1
7	73	70	3	—
8	82	81	1	—
9	99	96	3	—
10	64	60	1	3
11	86	84	—	2
12	88	87	1	—
13	96	94	1	1
14	96	95	—	1
15	69	69	—	—
16	100	100	—	—
17	107	106	1	—
18	91	91	—	—
19	100	99	1	—

資料:町民生活課

第12章 警察消防

1. 火災損害状況

各年12月31日現在(単位:件・m²・a・千円)

区分 年度	火災件数						焼失面積		死傷者		損害見積額 (千円)
	総数	建物		林野	車輛	その他	建物 (m ²)	林野 (a)	死者	死傷者	
		全焼	半焼								
平成元年	1	1	—	—	—	—	103	—	—	—	2,134
2	11	9	—	—	2	—	502	—	3	1	1,156
3	7	2	—	2	2	1	225	20	—	—	260
4	2	1	—	—	—	1	24	—	—	—	972
5	3	1	—	—	1	1	120	—	—	1	6,591
6	2	—	—	—	1	1	—	—	—	—	48
7	2	—	2	—	—	—	53	—	—	—	6,463
8	3	—	—	—	1	2	—	—	1	—	42
9	7	2	3	1	—	3	1,148	15	1	—	45,713
10	5	3	1	—	1	—	550	—	—	—	28,635
11	8	3	3	1	—	1	140	30	—	2	2,011
12	3	3	—	—	—	—	414	—	—	—	8,611
13	3	3	—	—	—	—	660	—	—	—	30,563
14	5	—	2	1	—	2	—	150	—	1	27
15	3	—	—	—	—	3	—	—	—	—	—
16	6	2	1	—	—	3	354	—	—	—	24,128
17	11	4	1	1	—	5	644	3	—	1	35,806
18	3	1	—	2	—	—	309	46	—	1	16,038
19	3	2	—	—	1	—	184	—	—	—	1,405

資料:総合振興課 (大崎広域消防本部各年「消防年報」参照)

2. 消防団の状況

各年4月1日現在

区分 分年度	分団数	団員数	消防自動車	小型動力ポンプ	消火栓	防火水槽
平成元年	5	207	2	16	95	23
2	5	208	2	16	97	23
3	5	207	2	16	97	23
4	5	206	2	16	99	23
5	5	201	2	16	99	23
6	5	198	1	17	106	23
7	5	199	1	17	116	23
8	5	196	1	17	116	23
9	5	200	1	17	117	26
10	5	206	1	17	117	32
11	5	205	1	17	117	32
12	5	208	1	17	117	32
13	5	210	1	17	117	32
14	5	212	2	16	121	32
15	5	211	2	16	122	32
16	5	209	2	16	122	32
17	5	208	2	16	122	32
18	5	204	2	16	122	32
19	5	201	0	18	123	32

資料:総合振興課

3. 交通事故の状況

各年12月31日現在

区分 年度	発生件数	死者	負傷者
平成 元 年	21	—	25
2	16	1	20
3	7	—	8
4	12	1	15
5	22	2	27
6	28	2	40
7	21	—	23
8	31	1	36
9	28	1	35
10	26	1	31
11	28	—	34
12	30	—	41
13	24	1	31
14	23	1	30
15	29	2	48
16	28		46
17	22	1	30
18	27	1	30
19	22	1	27

資料:総合振興課 (加美警察署各年「交通事故発生状況」参照)

4. 救急車出動状況

区分 年度	出動件数	事故種別収容回数										
		火災	自然災害	水難	交通事故	労働災害	運動競技	一般負傷	加害	自損行為	急病	その他
平成 5 年	116	—	—	1	26	—	1	8	1	1	66	12
6	96	—	—	—	18	—	1	10	—	2	47	18
7	126	—	—	—	24	4	1	9	1	1	62	24
8	171	—	—	1	24	1	2	10	2	4	87	40
9	182	2	—	1	28	4	1	18	—	3	88	37
10	177	1	—	1	25	1	1	17	—	4	101	26
11	179	3	—	—	20	4	2	13	—	2	110	25
12	188	3	—	—	26	2	1	13	—	—	98	45
13	216	3	—	—	17	2	3	26	—	1	124	40
14	230	2	—	—	25	5	—	18	—	4	120	56
15	263	—	—	—	27	6	—	28	1	3	133	65
16	285	3	—	—	23	3	2	15	1	3	152	83
17	292	5	—	—	12	1	2	32	—	7	145	88
18	274	2	—	—	20	3	3	20	—	3	144	79
19	242	3	—	—	17	2	1	28	—	5	114	72

資料:総合振興課(大崎広域消防本部各年「消防年報」参照)

第13章 教育文化

1. 幼 稚 園

各年10月1日現在(単位:人)

区 分 年 度	学 級 数	本務教員数	兼務教員数	園 児 数		
				計	男	女
昭和 56 年	5	5	4	126	58	68
57	5	5	4	133	78	55
58	5	5	4	124	61	63
59	5	5	4	132	65	67
60	5	5	5	116	65	51
61	5	6	4	98	49	49
62	5	5	5	98	50	48
63	5	5	4	85	49	36
平成 元 年	4	5	4	64	25	39
2	4	5	4	79	43	36
3	4	4	4	55	28	27
4	4	5	4	85	41	44
5	5	5	3	111	55	56
6	5	5	4	93	51	42
7	4	5	4	78	47	31
8	5	5	4	96	46	50
9	5	5	4	74	35	39
10	4	5	4	77	37	40
11	4	6	4	61	35	26
12	4	5	4	60	35	25
13	4	4	5	62	28	34
14	4	5	5	76	35	41
15	5	5	5	95	51	44
16	5	5	5	88	46	42
17	4	5	6	83	39	44
18	4	5	6	86	47	39
19	5	6	6	98	53	45

資料:学校基本調査

2. 小 学 校

区 分年度	学 校 数			学 級 数				教 員	
	計	本校	分校	計	単式	複式	特殊	計	男
平成元年	2	2	—	25	24	—	1	35	17
2	2	2	—	26	24	—	2	37	19
3	2	2	—	26	24	—	2	38	15
4	2	2	—	25	23	—	2	39	16
5	2	2	—	24	22	—	2	37	15
6	2	2	—	25	22	—	3	39	16
7	2	2	—	24	21	—	3	40	16
8	2	2	—	23	20	—	3	37	16
9	2	2	—	23	19	—	4	35	16
10	2	2	—	22	19	—	3	34	13
11	2	2	—	22	19	—	3	34	14
12	2	2	—	21	18	—	3	31	14
13	2	2	—	21	18	—	3	31	15
14	2	2	—	20	17	—	3	33	17
15	2	2	—	19	16	—	3	29	17
16	2	2	—	20	17	—	3	31	17
17	2	2	—	20	16	—	4	32	16
18	2	2	—	18	15	—	3	32	13
19	2	2	—	18	15	—	3	30	12

区 分年度	児 童								
	2 学 年			3 学 年			4 学 年		
	計	男	女	計	男	女	計	男	女
平成元年	149	79	70	115	60	55	130	75	55
2	132	73	59	149	79	70	114	61	53
3	115	46	69	132	73	59	149	79	70
4	128	61	67	114	46	68	130	72	58
5	111	53	58	128	60	68	114	46	68
6	113	52	61	116	56	60	128	60	68
7	108	55	53	109	50	59	117	57	60
8	97	47	50	107	53	54	110	50	60
9	88	54	34	97	47	50	108	53	55
10	86	44	42	88	54	34	96	47	49
11	70	33	37	85	43	42	83	51	32
12	81	36	45	71	34	37	86	43	43
13	65	36	29	80	36	44	71	34	37
14	63	41	22	64	34	30	78	34	44
15	64	29	35	63	42	21	66	36	30
16	77	35	42	62	28	34	64	43	21
17	65	33	32	76	34	42	62	28	34
18	84	46	38	65	33	32	76	34	42
19	52	22	30	85	45	40	66	33	33

各年5月1日現在(単位:人)

女	職 員 数			児 童 数					
	計	男	女	総 数			1 学 年		
				計	男	女	計	男	女
18	14	3	11	781	414	367	132	73	59
18	13	3	10	773	402	371	116	47	69
23	14	3	11	770	397	373	129	62	67
23	14	3	11	747	373	374	113	53	60
22	14	2	12	745	362	383	114	52	62
20	14	2	12	712	342	370	109	55	54
22	14	2	12	674	314	360	96	47	49
18	14	3	11	647	322	325	87	54	33
19	14	3	11	604	305	299	85	43	42
21	14	4	10	559	283	276	70	33	37
20	15	4	11	523	263	260	81	36	45
17	11	4	7	481	247	234	64	36	28
16	11	4	7	451	244	207	65	43	22
16	11	4	7	427	217	210	64	29	35
12	4	3	1	419	211	208	75	34	41
14	4	3	1	413	212	201	66	34	32
16	4	3	1	417	221	196	84	46	38
19	4	3	1	403	205	198	51	21	30
18	4	3	1	413	197	216	74	37	37

数						遠 距 離 通 学 者 (4km以上)	1 学 級 当 り の 児 童 数	教 員 1 人 当 り の 児 童 数
5 学 年			6 学 年					
計	男	女	計	男	女			
131	66	65	124	61	63	131	31.2	22.3
130	75	55	132	67	65	158	29.7	20.9
115	62	53	130	75	55	135	29.6	20.3
148	79	69	114	62	52	129	29.9	19.2
131	73	58	147	78	69	120	31.0	20.1
114	46	68	132	73	59	122	28.5	18.3
129	59	70	115	46	69	122	28.1	16.9
116	57	59	130	61	69	121	28.1	17.5
110	51	59	116	57	59	94	26.3	17.3
109	54	55	110	51	59	97	25.4	16.4
96	47	49	108	53	55	99	23.8	15.4
83	51	32	96	47	49	—	22.9	15.5
86	43	43	84	52	32	—	21.5	14.5
73	36	37	85	43	42	—	21.4	12.9
78	34	44	73	36	37	—	22.1	14.4
67	38	29	77	34	43	—	20.7	13.3
64	43	21	66	37	29	—	20.9	13.0
62	28	34	65	43	22	—	22.4	12.6
75	33	42	61	27	34	—	22.9	13.8

資料:学校基本調査

3. 中 学 校

年 度	区 分	学 校 数	学 級 数			教 員			職 員 数			總	
			計	单 式	特 殊	計	男	女	計	男	女	計	男
平成元年		1	11	10	1	21	12	9	4	1	3	371	197
2		1	12	11	1	22	12	10	4	2	2	381	198
3		1	12	11	1	22	13	9	4	2	2	387	208
4		1	12	11	1	24	13	11	4	2	2	382	200
5		1	12	11	1	24	14	10	4	2	2	375	201
6		1	12	11	1	23	11	12	4	2	2	391	215
7		1	12	11	1	25	13	12	4	2	2	393	212
8		1	12	11	1	26	14	11	4	2	2	390	196
9		1	12	11	1	23	13	10	4	2	2	369	175
10		1	12	11	1	22	12	10	3	1	2	358	162
11		1	12	10	2	26	12	14	3	1	2	352	169
12		1	11	9	2	22	10	12	2	1	1	331	160
13		1	10	9	1	21	8	13	2	1	1	309	149
14		1	10	9	1	23	11	12	2	1	1	285	150
15		1	11	9	2	23	12	11	2	1	1	264	141
16		1	10	8	2	23	12	11	2	1	1	241	131
17		1	8	7	1	19	8	11	2	2	0	233	114
18		1	7	6	1	17	9	8	2	2	0	210	107
19		1	8	6	2	21	10	11	2	2	0	204	115

4. 高 等 学 校

年 度	区 分	学 校 数	学 級 数	教 員 数	職 員 数	生 徒							
						總 数			1 学 年			2 学 年	
						計	男	女	計	男	女	計	男
平成元年		1	13	39	84	450	289	161	166	115	51	156	100
2		1	12	37	82	480	311	169	163	99	64	161	111
3		1	12	38	84	484	317	167	164	111	53	161	97
4		1	12	38	82	466	312	154	148	107	41	161	110
5		1	12	38	82	430	299	131	129	89	40	146	105
6		1	12	42	84	422	276	146	159	91	68	123	84
7		1	12	42	83	420	262	158	154	98	56	148	85
8		1	12	42	84	437	271	166	151	101	50	152	95
9		1	12	43	85	428	275	153	143	93	50	142	94
10		1	12	47	89	406	267	139	145	93	52	134	86
11		1	12	46	88	414	275	139	145	106	39	136	84
12		1	12	46	86	411	271	140	155	101	54	126	92
13		1	11	42	80	382	252	130	121	66	55	138	95
14		1	10	40	77	372	223	149	122	69	53	115	62
15		1	9	37	73	340	183	157	116	63	53	115	62
16		1	9	35	71	340	188	152	112	65	47	116	63
17		1	9	36	69	324	186	138	104	65	39	105	59
18		1	9	35	64	321	194	127	121	77	44	100	63
19		1	9	35	64	306	194	112	95	61	34	114	73

資料:

各年10月1日現在(単位:人)

生徒数										遠距離 通学者 (6km以上)	1学級 当りの 生徒数	教員1人 当りの 生徒数
数	1学年			2学年			3学年					
女	計	男	女	計	男	女	計	男	女			
174	136	84	52	125	57	68	110	56	54	27	33.7	17.7
183	122	59	63	134	82	52	125	57	68	17	31.8	17.3
179	132	67	65	121	59	62	134	82	52	22	32.3	17.6
182	130	75	55	131	66	65	121	59	62	25	31.8	15.9
174	114	61	53	130	75	55	131	65	66	29	31.3	15.6
176	146	78	68	114	61	53	131	76	55	36	32.6	17.0
181	131	72	59	147	79	68	115	61	54	27	32.8	15.7
194	113	45	68	130	72	58	147	79	68	24	32.5	15.0
194	129	61	68	111	43	68	129	71	58	29	30.8	16.0
196	117	57	60	129	61	68	112	44	68	28	29.8	16.3
183	107	51	56	116	57	59	129	61	68	30	29.3	13.5
171	107	53	54	108	51	57	116	56	60	—	30.1	15.0
160	95	46	49	107	53	54	107	50	57	—	30.9	14.7
135	84	52	32	95	46	49	106	52	54	—	28.5	12.4
123	85	43	42	84	52	32	95	46	49	—	24.0	11.5
110	72	36	36	85	43	42	84	52	32	—	24.1	10.5
119	75	34	41	72	36	36	86	44	42	—	29.1	12.3
103	63	37	26	75	34	41	72	36	36	—	30.3	12.4
89	66	43	23	63	37	26	75	35	40	—	25.5	9.7

資料:学校基本調査

各年10月1日現在(単位:人)

数			
年	3学年		
女	計	男	女
56	128	74	54
50	156	101	55
64	159	109	50
51	157	95	62
41	155	105	50
39	140	101	39
63	118	79	39
57	134	75	59
48	143	88	55
48	127	88	39
52	133	85	48
34	130	78	52
43	123	91	32
53	135	92	43
53	109	58	51
53	112	60	52
46	115	62	53
37	100	54	46
41	97	60	37

学校基本調査・加美農業高等学校

5. 進路状況

1) 中学校卒業後の進路状況

区分 年度	計			(A) 進学者			(B) 教育機関等 入学者			(C) 就職者			(D) その他		
	計	男	女	計	男	女	計	男	女	計	男	女	計	男	女
平成10年	130	72	58	119	65	54	—	—	—	11	7	4	1	—	1
11	112	44	68	110	43	67	—	—	—	—	—	—	2	1	1
12	130	62	68	130	62	68	—	—	—	—	—	—	—	—	—
13	116	56	60	115	56	59	—	—	—	—	—	—	1	—	1
14	107	50	57	106	49	57	—	—	—	—	—	—	1	1	—
15	106	52	54	104	50	54	—	—	—	2	2	—	—	—	—
16	95	46	49	95	46	49	—	—	—	—	—	—	—	—	—
17	84	52	32	84	52	32	—	—	—	—	—	—	—	—	—
18	86	44	42	86	44	42	—	—	—	—	—	—	—	—	—
19	72	36	36	69	33	36	—	—	—	—	—	—	3	3	—

2) 高等学校卒業後の進路状況

区分 年度	計			(A) 進学者			(B) 教育機関等 入学者			(C) 就職者			(D) その他		
	計	男	女	計	男	女	計	男	女	計	男	女	計	男	女
平成10年	142	88	54	6	4	2	29	19	10	101	63	38	6	2	4
11	126	87	39	9	6	3	24	18	6	90	60	30	3	3	—
12	132	84	48	18	10	8	18	8	10	87	62	25	9	4	5
13	127	77	50	10	8	2	22	11	11	87	56	31	8	2	6
14	121	90	31	9	9	—	20	17	3	76	53	23	16	11	5
15	134	91	43	14	10	4	16	10	6	87	62	25	17	9	8
16	105	55	50	7	5	2	12	6	6	75	42	33	11	2	9
17	110	60	50	6	2	4	20	7	13	80	49	31	4	2	2
18	115	62	53	5	3	2	18	10	8	83	44	39	9	5	4
19	98	52	46	8	3	5	17	12	5	61	33	28	12	4	8

6. 高等学校卒業後の産業別就職状況

区分 年度	合計			農 業			製 造 業			卸・小売業			金融・保険業		
	計	男	女	計	男	女	計	男	女	計	男	女	計	男	女
平成10年	101	64	37	6	5	1	63	40	23	5	3	2	0	—	—
11	90	60	30	6	5	1	39	21	18	4	3	1	0	—	—
12	87	62	25	3	3	—	47	31	16	8	6	2	0	—	—
13	88	56	32	2	2	—	37	21	16	15	10	5	0	—	—
14	76	53	23	4	4	—	18	10	8	15	12	3	0	—	—
15	87	62	25	4	4	—	33	24	9	9	7	2	0	—	—
16	77	42	35	3	2	1	30	18	12	3	—	3	0	—	—
17	83	49	34	3	3	—	37	26	11	13	6	7	0	—	—
18	83	44	39	2	1	1	36	21	15	12	5	7	0	—	—
19	61	33	28	—	—	—	28	15	13	3	1	2	0	—	—

各年5月1日現在(単位:人・%)

(E)	(A)(B)のうち就職している者(再掲)		進学率 $\frac{(A)}{\text{合計}} \times 100$	就職率 $\frac{(C)+(E)}{\text{合計}} \times 100$
	(A)のうち	(B)のうち		
—	—	—	91.5	8.5
—	—	—	98.2	0.0
—	—	—	100.0	0.0
—	—	—	99.1	0.0
—	—	—	99.1	0.0
—	—	—	98.1	1.9
—	—	—	100.0	0.0
—	—	—	100.0	0.0
—	—	—	100.0	0.0
—	—	—	95.8	0.0

各年5月1日現在(単位:人・%)

(E)	(A)(B)のうち就職している者(再掲)		進学率 $\frac{(A)}{\text{合計}} \times 100$	就職率 $\frac{(C)+(E)}{\text{合計}} \times 100$
	(A)のうち	(B)のうち		
—	1	—	4.2	71.1
—	—	—	7.1	71.4
—	—	—	13.6	65.9
—	—	—	7.9	69.3
—	—	—	7.4	62.8
—	—	—	10.4	64.9
—	2	—	6.7	73.3
—	3	—	5.5	75.5
—	—	—	4.3	72.2
—	—	—	8.2	62.2

資料:学校基本調査

各年5月1日現在(単位

運輸・通信業			電気・ガス・水道業			サービス業			公務			建設業			その	
計	男	女	計	男	女	計	男	女	計	男	女	計	男	女	計	男
2	2	—	1	1	—	16	5	11	0	—	—	4	4	—	4	4
2	2	—	2	2	—	16	7	9	2	2	—	12	12	—	7	6
2	2	—	0	—	—	11	4	7	1	1	—	15	15	—	0	—
7	4	3	0	—	—	12	4	8	2	2	—	13	13	—	0	—
1	1	—	0	—	—	18	9	9	3	2	1	16	15	1	1	—
1	1	—	—	—	—	15	7	8	2	2	—	10	9	1	13	7
—	—	—	—	—	—	14	9	5	—	—	—	8	8	—	19	5
3	2	1	—	—	—	8	3	5	2	2	—	7	7	—	10	—
7	4	3	—	—	—	15	4	11	4	4	—	6	5	1	1	—
5	4	1	—	—	—	10	4	6	2	2	—	4	4	—	9	3

資料:学校基本

7. 農村環境改善センター利用状況

区 分年度	総利用 回数	総利用 者数	諸団体会議		研修講習会		保健 回数
			回数	人員	回数	人員	
平成 2 年	1,438	45,240	261	6,193	52	2,370	68
3	1,372	46,292	269	6,352	34	1,896	61
4	1,409	42,895	246	5,042	31	1,874	67
5	1,353	39,857	252	12,628	7	1,247	90
6	1,064	36,044	142	7,864	24	1,734	55
7	1,208	33,050	365	12,290	5	570	47
8	1,393	27,393	362	9,966	277	3,331	35
9	1,369	23,232	338	7,692	331	3,368	49
10	1,417	23,845	375	10,252	346	3,782	61
11	1,181	25,838	377	10,414	304	4,728	91
12	1,423	28,221	364	9,376	168	3,556	16
13	1,204	20,782	424	7,974	22	935	-
14	1,192	17,921	397	7,496	25	812	-
15	943	22,142	266	6,058	96	1,294	-
16	735	15,559	186	5,542	61	1,337	-
17	1,155	20,386	293	6,111	79	2,405	-
18	1,143	27,873	377	15,415	20	1,530	-
19	1,285	24,492	358	13,016	34	1,148	-

8. 蔵書冊数

区 分年度	総記	哲学宗教	歴史地誌	社会科学	自然科学	工学家庭	産業
平成元年	259	236	59	371	427	235	104
2	273	284	319	357	463	285	116
3	273	297	392	371	504	313	125
4	279	300	405	411	573	238	143
5	290	312	431	433	631	592	149
6	410	319	465	482	658	659	157
7	457	321	466	585	702	740	204
8	464	380	516	628	758	778	222
9	464	435	588	662	772	827	245
10	466	435	590	672	776	828	245
11	466	435	602	675	776	836	245
12	467	435	602	675	776	837	245
13	467	435	604	682	776	839	245
14	467	435	604	687	777	839	245
15	454	411	577	548	757	831	235
16	454	411	577	558	758	832	236
17	454	424	577	558	762	833	236
18	388	411	468	443	751	829	224
19	389	501	468	445	770	829	224

各年3月31日現在(単位:回・人)

活 動	文化・体協等会議		結 婚 式		図 書 利 用		そ の 他		
	人 員	回 数	人 員	回 数	人 員	回 数	人 員	回 数	人 員
	8,110	322	4,242	4	745	365	3,650	366	19,930
	6,011	352	5,486	6	1,108	366	3,691	284	21,748
	5,891	426	6,123	5	797	365	3,805	269	19,363
	7,708	88	1,165	3	540	359	3,590	554	12,979
	5,873	206	2,462	2	400	334	3,310	301	14,401
	1,159	342	3,841	-	-	335	3,359	114	11,831
	1,065	53	804	-	-	356	3,560	310	8,667
	1,845	29	408	-	-	259	545	363	9,374
	2,860	38	813	-	-	238	670	359	5,468
	1,691	40	443	-	-	112	401	257	8,161
	260	63	778	-	-	153	417	659	13,834
	-	66	878	-	-	218	310	474	10,685
	-	71	928	-	-	239	374	460	8,311
	-	68	1,162	-	-	162	675	351	12,953
	-	67	1,154	-	-	93	320	328	7,206
	-	82	1,275	-	-	152	489	549	10,106
	-	270	3,632	-	-	174	476	302	6,820
	-	308	3,362	-	-	136	1,101	449	5,865

資料:農村環境改善センター

各年3月31日現在(単位:円)

芸 術	語 学	文 学	絵 本	ビ デ オ	紙 芝 居	計
470	214	9,099	-	-	-	11,474
490	217	3,138	-	-	-	5,942
515	218	3,535	-	-	-	6,543
554	237	4,619	-	-	-	7,759
632	251	4,343	1,023	10	-	9,097
708	898	3,768	1,266	24	-	9,814
745	927	3,940	1,397	43	-	10,527
854	937	4,200	1,476	65	-	11,278
927	961	4,261	1,495	82	-	11,719
937	961	4,269	1,581	100	8	11,868
962	961	4,319	1,709	118	8	12,112
968	961	4,350	1,826	118	8	12,268
969	961	4,402	1,917	118	8	12,423
969	961	4,488	1,981	118	8	12,579
956	968	4,156	2,082	127	8	12,110
957	968	4,183	2,105	127	8	12,174
957	968	4,315	2,114	127	8	12,333
878	967	4,305	2,138	127	8	11,937
883	968	4,375	2,163	127	8	12,150

資料:公民館

9. 公民館図書室年代別男女利用状況(登録者数)

各年3月31日現在(単位:人)

区 分 年 度	総 数			幼 児・小 学 生			中 学 校・高 校 生			一 般		
	計	男	女	計	男	女	計	男	女	計	男	女
平成 2 年	1,359	211	1,148	135	7	128	665	22	643	559	182	377
3	1,651	442	1,209	461	102	359	286	37	249	1,104	303	801
4	535	107	428	232	35	197	114	2	112	189	70	119
5	773	243	530	327	40	287	40	4	36	406	199	207
6	2,019	672	1,347	594	84	510	160	71	89	1,265	517	748
7	1,621	314	1,307	908	67	841	116	18	98	597	229	368
8	1,651	-	-	457	-	-	37	-	-	1,157	-	-
9	924	-	-	403	-	-	71	-	-	450	-	-
10	233	-	-	198	-	-	10	-	-	25	-	-
11	189	-	-	160	-	-	12	-	-	17	-	-
12	206	-	-	188	-	-	2	-	-	16	-	-
13	229	-	-	214	-	-	-	-	-	15	-	-
14	202	-	-	167	-	-	17	-	-	18	-	-
15	369	-	-	288	-	-	15	-	-	66	-	-
16	413	-	-	323	-	-	18	-	-	72	-	-
17	396	-	-	306	-	-	20	-	-	70	-	-
18	396	-	-	306	-	-	20	-	-	70	-	-
19	296	-	-	160	-	-	10	-	-	126	-	-

※移動図書館を含む

資料:公民館

第14章 行政

1. 色麻町行政機構図

(平成20年4月1日現在)

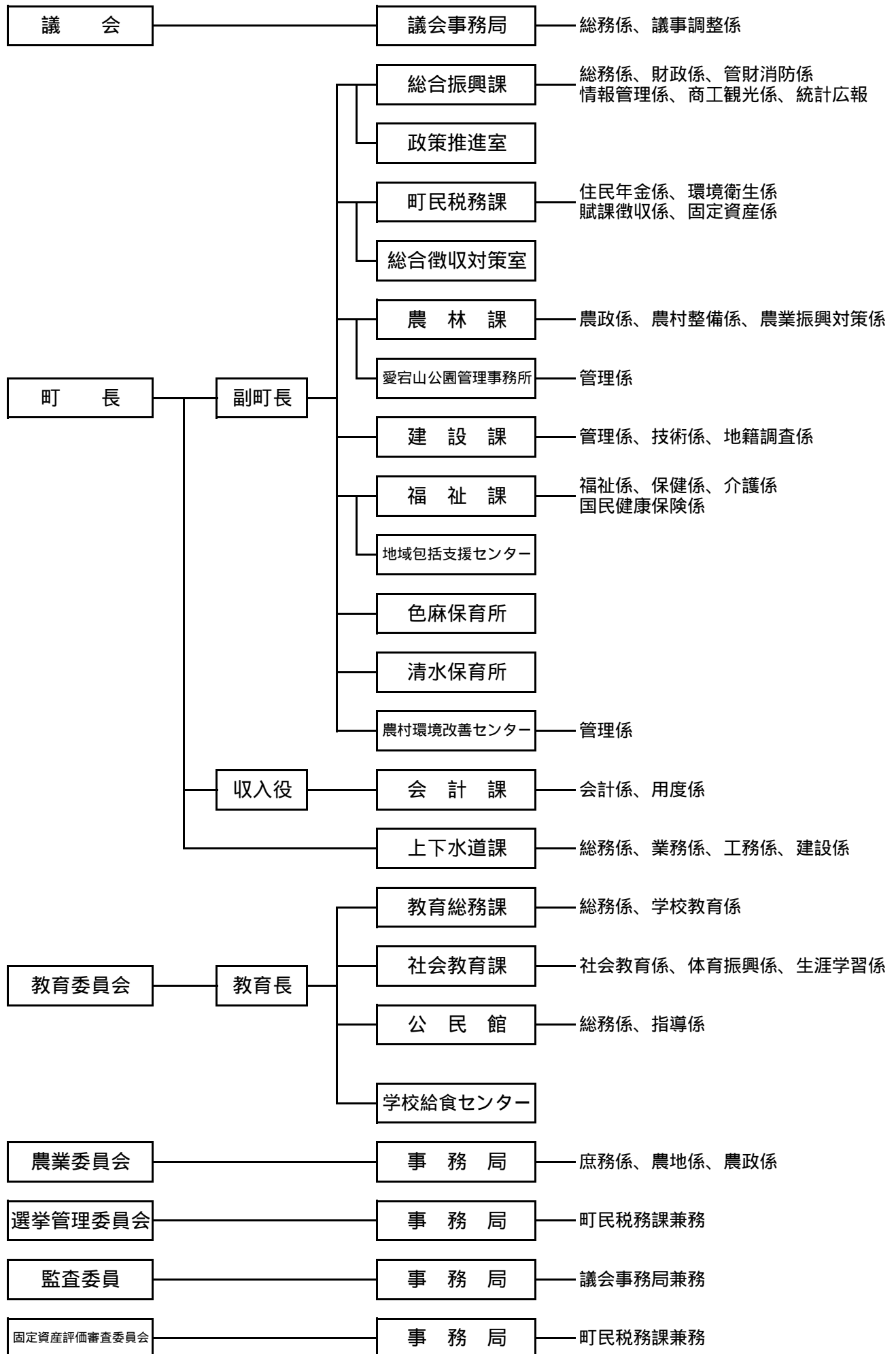

2. 町の歴代三役

区 分	町長(53. 4. 1町制施行により)			助	
	氏 名	就任年月日	退任年月日	氏 名	
初代(村長)	佐藤 簡	明治 22. 4. 26	明治 26. 4. 21	早坂 圓太夫	
2	早坂 圓太夫	26. 4. 26	30. 4. 25	早坂 仁三郎	
3	松浦 憲治	30. 4. 28	31. 6. 30	小塚 景且	
4	早坂 仁三郎	31. 7. 6	37. 5. 1	大槻 清哉	
5	菅原與治右衛門	37. 6. 11	41. 8. 6	渡辺 治太郎	
6	今野 甚作	41. 9. 29	42. 10. 11	小川 彌三郎	
7	伊藤 春二	43. 8. 3	44. 2. 28	菅原與治右衛門	
8	佐藤 源右衛門	44. 11. 16	大正 7. 2. 18	佐藤 源右衛門	
9	嶺崎 良助	大正 7. 2. 29	14. 1. 17	野村 深治	
10	佐藤 源右衛門	14. 2. 28	昭和 2. 12. 19	早坂 久右衛門	
11	鈴木 兵之助	昭和 3. 1. 17	10. 9. 5	勝井 昌徳	
12	高崎 嵩矢	10. 12. 10	18. 12. 11	伊藤 與一	
13	今野 玄藏	18. 12. 28	21. 11. 21	高橋 喜平	
14	菅原 源太郎	22. 4. 7	26. 4. 4	鈴木 省治	
15	早坂 亀太郎	26. 4. 25	27. 11. 28	高橋 喜平	
16	今野 玄藏	28. 1. 17	30. 3. 12	今野 乙二	
17	勝井 昌徳	30. 4. 9	50. 4. 29	三嶋 豊穂	
18	山田 良一	50. 4. 30	53. 3. 31	野村 英一	
初代(町長)	山田 良一	53. 4. 1	54. 4. 29	佐々木 弘康	
2	鈴木 省治	54. 4. 30	平成 7. 4. 29	佐々木 紘子	
3	伊藤 拓哉	平成 7. 4. 30			

3. 町の歴代議長・副議長

区 分	議 長			副	
	氏 名	就任年月日	退任年月日	氏 名	
初 代	大道寺 稔	昭和 22. 5. 15	昭和 26. 4. 29	山田 良一	
2	早坂 甚助	26. 5. 2	26. 12. 28	勝井 昌徳	
3	大道寺 稔	27. 2. 16	31. 7. 3	石原 善四郎	
4	虎岩 昌助	31. 7. 5	39. 2. 4	山田 良一	
5	山田 良一	39. 2. 5	50. 3. 3	虎岩 昌助	
6	鈴木 省治	50. 3. 3	51. 4. 16	山田 良一	
7	田中 一壽	51. 4. 16	55. 2. 4	鈴木 省治	
8	山田 稔	55. 2. 5	55. 7. 31	田中 一壽	
9	田中 一壽	55. 7. 31	平成 3. 3. 7	虎岩 英治	
10	浅野 幸	平成 3. 3. 7	8. 2. 4	浅野 幸	
11	虎岩 英治	8. 2. 5	12. 2. 4	佐藤 有弘	
12	佐藤 有弘	12. 2. 7	16. 2. 4	虎岩 英治	
13	山田 康雄	16. 2. 5	20. 2. 4	佐藤 有弘	
14	吉田 耕作	20. 2. 5		菅原 秀一	
15				中山 哲	

4. 町職員数

平成20年4月1日現在

課局名	職員数
特別職	4
人口	13
策進室	3
政民推進	3
町民税務課	10
徴収対策	2
農林課	9
建設課	7
福祉課	18
保育所	15
保会上	3
議会下	5
農業者	2
挙育会	2
社会	6
公民館	3
学校給食センター	6
中学校	1
小学校	2
幼稚園	4
加美郡保健医療福祉行政事務組合	12
総数	129

資料:総合振興課

6. 町議会議員

平成21年2月5日現在

議席	氏名	期数	所属委員会
16	吉田耕作	5	—
15	中山哲隆	3	教育民生
1	西村義隆	1	○ 総務
2	佐藤貞善	1	産業建設
3	宮崎一男	1	産業建設
4	工藤昭憲	2	○ 教民
5	今野公勇	2	議運・◎ 教民
6	浅野靖郎	2	総務
7	橋本一意	3	議運・◎ 産建
8	天野秀実	3	議運・○ 産建
9	遠藤武夫	3	教育民生
10	山田康雄	3	○ 議運・総務
11	早坂利悦	5	産業建設
12	遠藤悦次	6	議運・◎ 総務
13	相原昌昭	7	総務
14	田中一寿	8	◎ 議運・教民

◎委員長 ○副委員長

資料:議会事務局

5. 議会構成

平成21年2月5日現在

議員定数16名

現在員数16名

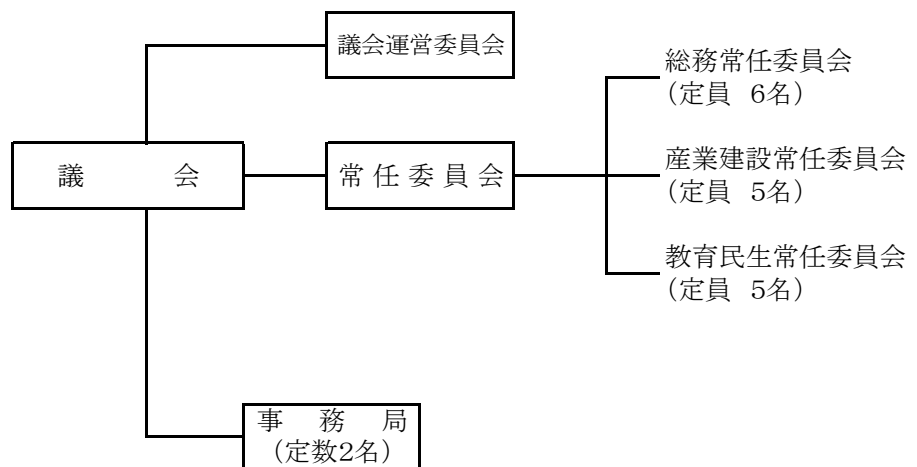

資料:議会事務局

7. 町議会開催状況

各年12月31日現在

区分 年度	会 議	開 催 件 数	提 案 件 数	会 期 延 日 数	本 会 議 日 数	休 会 日 数	議員出席人員		条 例	予 算	決 算	事 件 議 案	専 決 処 分	意 見 書	決 議	請 願 陳 情
							1 回	延 人 数								
平成元年	定例会	4	80	33	20	13	19.2	384	34	25	6	9	2	3	—	1
	臨時会	3	7	3	3	—	18.0	54	—	4	—	3	—	—	—	—
2	定例会	4	70	34	23	11	15.9	365	20	27	6	13	—	2	1	1
	臨時会	5	12	5	5	—	18.8	94	2	5	—	4	1	—	—	—
3	定例会	4	78	21	17	4	16.2	276	19	31	6	12	—	7	1	2
	臨時会	6	21	6	6	—	17.5	105	4	7	—	8	2	—	—	—
4	定例会	4	74	27	18	9	16.9	305	21	23	6	12	2	8	2	—
	臨時会	4	17	4	4	—	15.5	62	3	8	—	6	—	—	—	—
5	定例会	4	68	21	15	6	17.2	258	20	23	6	11	2	5	1	—
	臨時会	5	21	5	5	—	15.8	79	5	11	—	4	—	1	0	—
6	定例会	4	82	26	13	13	17.3	225	16	31	6	16	2	11	—	—
	臨時会	5	19	5	5	—	16.4	82	5	5	—	9	—	—	—	—
7	定例会	4	87	27	20	7	16.9	337	23	33	7	15	—	7	2	—
	臨時会	7	21	7	7	—	15.9	111	4	9	—	4	4	—	—	—
8	定例会	4	98	34	23	11	17.6	404	27	30	7	21	—	12	1	—
	臨時会	6	24	6	6	—	17.0	102	1	8	—	12	3	—	—	—
9	定例会	4	84	27	20	7	16.3	325	18	30	7	12	3	13	1	—
	臨時会	4	15	4	4	—	16.3	65	1	8	—	6	—	—	—	—
10	定例会	4	81	23	17	6	16.6	282	22	34	7	7	5	4	2	—
	臨時会	2	9	2	2	—	17.0	34	1	8	—	—	—	—	—	—
11	定例会	4	99	21	15	6	15.8	237	34	30	8	17	3	6	1	—
	臨時会	3	14	3	3	—	17.0	51	1	9	—	4	—	—	—	—
12	定例会	4	106	4	16	11	15.6	250	30	42	8	18	—	8	—	—
	臨時会	4	16	4	4	—	17.0	68	2	5	—	5	4	—	—	—
13	定例会	4	82	25	14	11	17.3	242	14	36	9	10	4	6	3	—
	臨時会	4	16	4	4	0	17.3	69	2	8	—	6	—	—	—	—
14	定例会	4	91	30	16	14	17.4	278	20	40	10	13	—	6	2	—
	臨時会	6	22	6	6	—	17.3	104	3	9	—	8	2	—	—	—
15	定例会	4	47	27	16	11	17.1	274	18	29	8	57	6	4	1	—
	臨時会	3	13	3	3	—	17.3	52	4	8	—	19	1	—	—	—
16	定例会	4	83	23	16	7	17.4	279	17	34	8	15	4	4	1	—
	臨時会	4	10	4	4	—	17.3	69	1	6	—	2	—	1	—	—
17	定例会	4	124	21	16	5	17.9	287	34	35	8	40	2	4	1	—
	臨時会	2	21	2	2	—	16.0	32	7	6	—	—	8	—	—	—
18	定例会	4	126	21	15	6	15.9	239	34	29	8	35	10	3	1	6
	臨時会	3	19	3	3	—	15.3	46	2	8	—	8	—	—	1	—
19	定例会	4	117	19	14	5	16.8	235	28	37	8	27	5	10	—	2
	臨時会	2	7	2	2	—	16.5	33	1	5	—	1	—	—	—	—
20	定例会	4	102	24	16	8	16.0	256	26	38	8	22	3	3	1	1
	臨時会	4	20	4	4	—	15.8	63	8	11	—	—	1	—	—	—

資料：議会事務局

8. 窓口事務受付件数

区分 年度	総数	戸 謄抄 本	住 謄抄 本	民 本	転出証明	印鑑証明	印鑑登録	市町村間 通知発送	資産証明
昭和 55 年	20,832	2,291	3,317		356	8,097	430	3,068	921
56	20,143	1,551	2,723		323	8,330	354	3,770	217
57	16,791	1,693	2,898		293	6,916	336	1,047	202
58	19,126	1,773	3,025		282	7,182	789	1,983	217
59	19,131	2,075	3,454		232	6,302	280	1,133	232
60	19,310	2,563	4,129		244	5,907	299	1,217	188
61	19,379	2,125	3,952		243	5,852	305	1,138	200
62	18,087	2,258	3,020		230	5,249	278	1,224	216
63	20,803	2,203	4,960		235	6,163	271	1,081	119
平成 元年	19,206	2,245	4,140		251	5,289	243	1,442	124
2	19,637	2,188	4,278		318	5,477	280	915	59
3	18,554	2,221	3,879		241	5,052	246	1,142	91
4	18,282	2,341	4,023		241	4,942	267	983	96
5	18,253	1,984	4,206		273	5,154	235	429	80
6	18,462	1,929	4,418		263	4,963	304	531	68
7	20,206	2,341	5,243		272	5,041	254	534	103
8	19,903	2,018	5,128		275	5,057	288	516	96
9	18,987	1,920	3,899		269	4,994	271	567	114
10	14,732	1,881	3,697		209	4,884	213	—	109
11	14,740	2,313	3,665		252	4,247	238	—	70
12	15,171	2,218	3,899		228	3,993	249	624	149
13	15,990	2,512	4,035		214	4,073	257	—	117
14	15,172	2,496	3,881		219	3,934	271	—	142
15	14,698	2,652	3,426		186	4,111	259	—	161
16	13,937	2,754	3,563		188	3,538	230	—	160
17	13,950	2,981	3,430		159	3,466	199	—	78
18	14,068	2,688	3,594		162	3,517	190	—	78
19	13,522	2,986	3,271		189	3,400	213	—	26

各年3月31日現在(単位:件)

車庫証明	所得証明	納税証明	その他証明	閱覽	原付登録	身上調査 照会等	公 用	
				函 面 台 帳 等			戸 籍 住 民 票 謄 抄 本	印鑑証明
187	186	81	366	76	226	158	898	174
691	149	66	387	219	139	141	926	157
647	173	91	664	264	218	168	982	199
623	203	92	1,324	222	185	167	883	176
533	287	120	2,923	185	188	142	868	177
568	317	152	2,286	176	181	168	741	174
551	327	200	2,869	187	210	106	845	269
561	335	111	2,922	174	163	123	1,013	210
592	424	91	3,065	330	158	122	753	236
654	419	74	3,166	417	151	111	314	166
688	431	64	3,530	362	153	117	584	193
302	410	39	3,702	373	122	122	442	170
41	498	94	3,828	405	128	92	241	62
15	548	80	4,145	394	135	82	308	185
4	578	111	4,205	448	108	89	251	192
—	683	154	4,438	520	139	115	258	111
—	790	175	4,592	441	131	137	209	50
—	686	171	5,077	459	129	155	228	48
—	625	230	1,865	442	108	120	282	67
—	623	204	2,231	373	115	114	223	72
—	885	273	1,613	468	134	156	191	91
—	1,062	306	2,302	569	183	73	181	106
—	1,173	296	1,906	317	131	72	279	55
—	1,301	312	1,576	322	61	85	199	47
—	931	290	1,491	358	67	78	216	73
—	975	267	1,629	399	59	84	199	25
—	1,024	222	1,813	451	41	64	159	65
—	1,061	138	1,609	280	53	60	228	8

資料:町民生活課

9. 戸籍届出件数

区分 年度	出生			認 知			養 子 縁 組			養
	受 理	送 付	計	受 理	送 付	計	受 理	送 付	計	受 理
平成元年	84	37	121	—	1	1	10	12	22	1
2	79	29	108	—	3	3	5	6	11	—
3	84	32	116	—	—	—	4	5	9	1
4	65	32	97	—	1	1	17	1	18	1
5	69	37	106	—	3	3	12	3	15	2
6	70	29	99	—	—	—	12	9	21	1
7	69	26	95	—	—	—	8	7	15	—
8	71	29	100	—	1	1	5	13	18	—
9	56	33	89	—	1	1	6	5	11	—
10	51	21	72	3	1	4	5	3	8	1
11	79	14	93	1	—	1	5	4	9	—
12	51	29	80	3	1	4	5	3	8	1
13	69	27	96	—	1	1	8	6	14	2
14	70	37	107	1	—	1	5	3	8	3
15	71	30	101	2	1	3	9	3	12	3
16	61	34	95	—	2	2	11	1	12	—
17	63	28	91	—	1	1	10	7	17	3
18	60	25	85	2	—	2	14	5	19	4
19	47	31	78	1	—	1	4	2	6	2
20	54	24	78	—	—	—	6	4	10	3

区分 年度	復 氏			入 籍			分 籍			転
	受 理	送 付	計	受 理	送 付	計	受 理	送 付	計	受 理
平成元年	—	1	1	7	9	16	—	1	1	15
2	—	1	1	4	13	17	—	2	2	12
3	—	—	—	2	4	6	—	3	3	19
4	—	—	—	11	5	16	—	1	1	23
5	—	—	—	3	13	16	—	—	0	19
6	—	—	—	16	7	23	—	1	1	13
7	—	—	—	15	1	16	—	3	3	38
8	—	—	—	4	11	15	—	2	2	21
9	—	—	—	10	4	14	1	1	2	15
10	—	—	—	7	7	14	0	2	2	14
11	—	—	—	9	13	22	—	2	2	16
12	—	—	—	7	8	15	—	1	1	14
13	—	—	—	15	13	28	—	1	1	13
14	—	—	—	12	12	24	1	4	5	11
15	—	—	—	20	10	30	—	1	1	15
16	—	—	—	15	20	35	2	2	4	19
17	—	—	—	6	11	17	—	2	2	16
18	—	—	—	15	16	31	—	1	1	10
19	—	—	—	9	8	17	—	—	—	9
20	—	—	—	10	13	23	—	—	—	12

各年3月31日現在(単位:件)

子 離 縁		婚			姻			離 婚			死 亡		
送 付	計	受 理	送 付	計	受 理	送 付	計	受 理	送 付	計			
—	1	31	77	108	5	10	15	60	10	70			
—	—	23	77	100	3	14	17	71	8	79			
—	1	35	69	104	9	8	17	61	7	68			
—	1	47	91	138	6	19	25	65	14	79			
4	6	38	81	119	6	10	16	82	7	89			
2	3	41	67	108	10	12	22	69	15	84			
2	2	55	66	121	17	8	25	66	12	78			
3	3	35	75	110	6	13	19	81	12	93			
4	4	33	87	120	12	9	21	96	16	112			
0	1	49	81	130	11	14	25	82	17	99			
—	—	43	85	128	14	15	29	83	15	98			
1	2	49	78	127	11	15	26	82	10	92			
2	4	46	95	141	14	17	31	86	10	96			
2	5	52	90	142	21	15	36	97	19	116			
—	3	42	60	102	24	13	37	111	9	120			
1	1	53	71	124	14	18	32	74	11	85			
4	7	28	53	81	10	14	24	103	17	120			
2	6	31	75	106	16	13	29	92	10	102			
1	3	31	59	90	17	13	30	100	18	118			
—	3	35	67	102	7	16	23	66	14	80			

籍		合 計			新 戸 籍	除 籍	戸 籍	計
送 付	計	受 理	送 付	計	編 製	再 製		
22	37	213	180	393	51	56	20	127
13	25	197	166	363	44	41	—	85
29	48	215	157	372	62	60	7	129
30	53	235	194	429	63	76	—	139
28	47	231	186	417	57	67	—	124
32	45	232	174	406	59	68	—	127
24	62	268	149	417	82	57	—	139
28	49	223	187	410	52	66	—	118
34	49	229	194	423	53	86	—	139
26	40	223	172	395	68	53	—	121
29	45	250	177	427	74	72	—	146
21	35	223	167	390	68	53	—	121
18	31	253	190	443	67	62	—	129
20	31	273	202	475	74	68	—	142
20	35	297	147	444	62	88	—	150
25	44	249	185	434	72	64	—	136
27	43	239	164	403	50	84	—	134
11	21	244	158	402	55	63	—	118
17	26	220	149	369	47	65	—	112
12	24	193	150	343	57	53	—	110

資料:町民税務課

10. 選挙人名簿登録者数

		各年9月2日現在		
年度	区分	選挙人名簿登録者数		
		男	女	総数
昭和60年		3,116	3,277	6,393
61		3,112	3,278	6,390
62		3,109	3,277	6,386
63		3,083	3,279	6,362
元		3,082	3,292	6,374
2		3,074	3,277	6,351
3		3,063	3,267	6,330
4		3,079	3,261	6,340
5		3,083	3,264	6,347
6		3,109	3,261	6,370
7		3,093	3,276	6,369
8		3,107	3,290	6,397
9		3,110	3,304	6,414
10		3,118	3,296	6,414
11		3,139	3,312	6,451
12		3,160	3,287	6,447
13		3,165	3,271	6,436
14		3,153	3,292	6,445
15		3,135	3,284	6,419
16		3,138	3,315	6,453
17		3,113	3,299	6,412
18		3,097	3,299	6,396
19		3,083	3,293	6,376
20		3,045	3,282	6,327

資料:選挙管理委員会

11. 選挙投票状況の推移

選挙名	選挙執行日
宮城県知事	昭和 60. 3. 3
衆議院議員	61. 7. 6
参議院議員	7. 6
宮城県議会議員	62. 4. 12
色麻町長	4. 26
色麻町議会議員(補欠)	4. 26
農業委員会委員	7. 12
色麻町議会議員	63. 1. 24
宮城県知事	平成 元. 3. 19
参議院議員	7. 23
衆議院議員	2. 2. 18
農業委員会委員	7. 15
宮城県議会議員	3. 4. 7
色麻町長	4. 21
色麻町議会議員(補欠)	4. 21
色麻町議会議員	4. 1. 26
参議院議員(補欠)	3. 8
参議院議員	7. 26
宮城県知事	5. 2. 28
農業委員会委員	7. 11
衆議院議員	7. 18
宮城県知事	5. 11. 21
宮城県議会議員	7. 4. 9
色麻町長	7. 4. 23
参議院議員	7. 7. 23
色麻町議会議員	8. 1. 28
農業委員会委員	8. 7. 7
衆議院議員	8. 10. 20
宮城県知事	9. 10. 26
参議院議員(補欠)	9. 11. 16
参議院議員	10. 7. 12
色麻町長	11. 4. 25
色麻町議会議員(補欠)	11. 4. 25
農業委員会委員	11. 7. 11
色麻町議会議員	12. 1. 23
衆議院議員	12. 6. 25
参議院議員	13. 7. 29
衆議院議員(補欠)	13. 10. 28
宮城県知事	13. 11. 18
農業委員会委員	14. 7. 7
色麻町長	15. 4. 27
色麻町議会議員(補欠)	15. 4. 27
色麻町議会議員	16. 1. 25
参議院議員	16. 7. 11
農業委員会委員	17. 7. 10
衆議院議員	17. 9. 11
宮城県知事	17. 10. 23
宮城県議会議員	19. 4. 8
色麻町長	19. 4. 22
色麻町議会議員(補欠)	19. 4. 22
参議院議員	19. 7. 29
色麻町議会議員	20. 1. 20
農業委員会委員	20. 7. 6

(単位:人・%)

当日有権者数			投票者数			投票率		
男	女	総数	男	女	総数	男	女	総数
3,106	3,258	6,364	2,118	2,130	4,248	68	65	67
3,111	3,282	6,393	2,537	2,604	5,141	82	79	80
3,111	3,282	6,393	2,537	2,602	5,139	82	79	80
3,089	3,253	6,342	2,496	2,663	5,159	81	82	81
3,086	3,253	6,339	2,828	3,022	5,850	92	93	92
		無投票						
2,388	2,434	4,822	2,080	2,152	4,232	87	88	88
		無投票						
3,060	3,271	6,331	2,558	2,722	5,280	84	83	83
3,082	3,292	6,374	2,307	2,342	4,649	75	71	73
3,073	3,293	6,366	2,650	2,815	5,465	86	85	86
		無投票						
3,051	3,250	6,301	2,506	2,666	5,172	82	82	82
3,053	3,247	6,300	2,836	3,049	5,885	93	94	93
		無投票						
3,045	3,251	6,296	2,868	3,065	5,933	94	94	94
3,058	3,283	6,341	1,880	1,815	3,695	61	55	58
3,079	3,275	6,354	1,825	1,738	3,563	59	53	56
3,079	3,246	6,325	2,275	2,462	4,737	74	76	75
		無投票						
3,073	3,260	6,333	2,417	2,527	4,944	79	78	78
3,073	3,254	6,327	1,528	1,564	3,092	50	48	49
3,087	3,246	6,333	2,401	2,533	4,934	78	78	78
3,076	3,238	6,314	2,766	2,950	5,716	90	91	91
3,089	3,272	6,361	1,540	1,479	3,019	50	45	47
3,084	3,267	6,351	2,798	3,007	5,805	91	92	91
		無投票						
3,097	3,287	6,384	2,046	2,105	4,151	66	64	65
3,106	3,284	6,390	2,169	2,305	4,474	70	70	70
3,129	3,297	6,426	1,341	1,351	2,692	43	41	42
3,110	3,290	6,400	2,099	2,162	4,261	67	66	67
3,111	3,285	6,396	2,736	2,936	5,672	88	89	89
		無投票						
1,788	1,405	3,193	1,531	1,226	2,757	86	87	86
3,127	3,282	6,409	2,807	2,996	5,803	90	91	91
3,142	3,292	6,434	2,257	2,305	4,562	72	70	71
3,146	3,277	6,423	2,006	2,071	4,077	64	63	63
3,135	3,259	6,394	1,378	1,497	2,875	44	46	45
3,151	3,273	6,424	2,077	2,232	4,309	66	68	67
		無投票						
3,102	3,248	6,350	2,664	2,884	5,548	86	89	87
			2,661	2,883	5,544	86	89	87
3,099	3,275	6,374	2,622	2,884	5,506	85	88	86
3,108	3,302	6,410	1,891	1,927	3,818	60.84	58.36	59.56
		無投票						
3,106	3,293	6,399	2,248	2,373	4,621	72.38	72.06	72.21
3,105	3,276	6,381	1,638	1,671	3,309	52.75	51.01	51.86
		無投票						
		無投票						
		無投票						
3,077	3,288	6,365	1,965	2,010	3,975	63.86	61.13	62.45
3,047	3,275	6,322	2,517	2,710	5,227	82.61	82.75	82.68
		無投票						

資料:選挙管理委員会

第15章 財政

1. 歳入歳出決算の推移

(単位:千円・%)

区分 年度	歳 入					歳 出				
	総 額	一般会計	特別会計	前年対比	60年対比	総 額	一般会計	特別会計	前年対比	60年対比
昭和 60 年	3,153,705	2,184,206	969,499	109.1	100.0	3,074,640	2,145,423	929,217	108.5	100.0
61	3,396,992	2,430,258	966,734	107.7	107.7	3,304,510	2,381,931	922,579	107.5	107.5
62	3,188,221	2,229,791	958,430	93.9	101.1	3,075,082	2,188,190	886,892	93.1	100.0
63	3,376,741	2,404,464	972,277	105.9	107.1	3,181,920	2,299,796	882,124	103.5	103.5
平成 元 年	4,243,571	3,228,412	1,015,159	125.7	134.6	4,040,556	3,140,281	900,275	127.0	131.4
2	4,240,729	3,295,978	944,751	99.9	134.5	4,019,773	3,138,744	881,029	99.5	130.7
3	4,660,655	3,641,867	1,018,788	109.9	147.8	4,493,638	3,535,120	958,518	111.8	146.2
4	4,609,530	3,578,128	1,031,402	98.9	146.2	4,367,255	3,434,523	932,732	97.2	142.0
5	4,964,175	3,889,319	1,074,856	107.7	157.4	4,788,226	3,796,930	991,296	109.6	155.7
6	5,518,756	3,974,593	1,544,163	111.2	175.0	5,293,679	3,860,570	1,433,109	110.6	172.2
7	6,334,341	3,876,197	2,458,144	114.8	200.9	6,062,043	3,670,929	2,391,114	114.5	197.2
8	10,144,360	7,630,352	2,514,008	160.1	321.7	9,989,884	7,540,711	2,449,173	164.8	324.9
9	6,044,354	4,102,479	1,941,875	59.6	191.7	5,934,125	4,031,237	1,902,888	59.4	193.0
10	6,627,909	3,979,684	2,648,225	109.7	210.2	6,375,943	3,820,510	2,555,433	107.4	207.4
11	8,249,079	5,628,492	2,620,587	124.5	261.6	7,998,912	5,453,026	2,545,886	125.5	260.2
12	7,359,967	4,801,536	2,558,431	89.2	233.4	7,112,345	4,692,027	2,420,318	88.9	231.3
13	7,028,973	4,331,113	2,697,860	95.5	222.9	6,732,149	4,133,120	2,599,029	94.7	219.0
14	7,409,382	4,726,014	2,683,368	105.4	234.9	7,062,685	4,519,872	2,542,813	104.9	229.7
15	6,572,542	3,902,018	2,670,524	88.7	208.4	6,293,657	3,752,701	2,540,956	89.1	204.7
16	6,834,431	4,108,525	2,725,906	104.0	216.7	6,455,896	3,866,947	2,588,949	102.6	210.0
17	6,701,377	4,022,364	2,679,013	98.1	212.5	6,403,436	3,861,047	2,542,389	99.2	208.3
18	6,890,727	4,221,240	2,669,487	102.8	218.5	6,577,348	4,062,252	2,515,096	102.7	213.9
19	6,571,515	3,777,535	2,793,980	95.4	208.4	6,261,994	3,605,184	2,656,810	95.2	203.7

資料:総合振興課

2. 一般会計歳入歳出決算 図表14

区	分	平成10年度		平成11年度		平成12年度		平成13年度		平成14
		決算額	構成比	決算額	構成比	決算額	構成比	決算額	構成比	決算額
歳入	総額	3,979,684	100.0	5,628,492	100.0	4,801,536	100.0	4,331,113	100.0	4,726,014
町	税	660,208	16.6	657,582	11.7	626,652	13.1	709,913	16.4	712,417
地方譲与	税	66,404	1.7	68,232	1.2	69,500	1.4	61,406	1.4	62,429
利子割交付金		4,509	0.1	4,736	0.1	15,973	0.3	15,979	0.4	5,274
配当割交付金										
株式等譲渡所得割交付金										
地方消費税交付金		69,182	1.7	64,701	1.1	66,724	1.4	62,151	1.4	54,308
自動車取得税交付金		45,446	1.1	42,675	0.8	42,247	0.9	36,468	0.8	31,511
国有提供施設等所在		53,983	1.4	54,344	1.0	54,379	1.1	53,370	1.2	52,730
地方特例交付金		—	—	14,689	0.3	18,413	0.4	17,564	0.4	16,682
地方交付税		1,845,500	46.4	1,984,271	35.3	2,094,673	43.6	1,943,790	44.9	1,772,039
交通安全対策特別交付金		1,732	0.0	1,620	0.0	1,354	0.0	1,381	0.0	1,263
分担金及び負担金		18,501	0.5	17,824	0.3	1,872	0.0	14,559	0.3	13,747
使用料及び手数料		190,708	4.8	187,576	3.3	182,293	3.8	190,105	4.4	179,997
国庫支出金		399,549	10.0	381,051	6.8	293,156	6.1	187,067	4.3	363,479
県支出金		167,358	4.2	323,538	5.7	322,426	6.7	343,548	7.9	383,598
財産収入		30,745	0.8	23,523	0.4	24,294	0.5	18,440	0.4	28,439
繰入金		58,917	1.5	232,680	4.1	172,097	3.6	55,266	1.3	310,028
繰越金		41,242	1.0	119,174	2.1	135,466	2.8	49,509	1.1	117,993
諸収入		166,540	4.2	170,776	3.0	137,897	2.9	162,817	3.8	374,330
町債		159,100	4.0	1,279,300	22.7	541,800	11.3	406,700	9.4	245,400
寄附金		60	0.0	200	0.0	320	0.0	1,080	0.0	350
歳出	総額	3,820,510	100.0	5,453,026	100.0	4,692,027	100.0	4,133,120	100.0	4,519,872
議会	会費	99,363	2.6	100,336	1.8	100,579	2.1	99,928	2.4	101,565
総務	費	554,154	14.5	604,702	11.1	555,229	11.8	617,808	14.9	589,671
民生	費	660,762	17.3	1,849,622	33.9	1,102,460	23.5	608,724	14.7	677,884
衛生	費	299,069	7.8	312,252	5.7	354,864	7.6	330,565	8.0	317,135
労働	費	2,030	0.1	2,030	0.0	30	0.0	30	0.0	30
農林水産業	費	399,709	10.5	566,888	10.4	535,915	11.4	389,921	9.4	475,646
商工	費	266,607	7.0	236,766	4.3	223,342	4.8	218,338	5.3	211,624
土木	費	579,215	15.2	693,923	12.7	767,242	16.4	602,535	14.6	575,493
消防	費	136,936	3.6	148,057	2.7	147,779	3.1	155,442	3.8	181,533
教育	費	312,289	8.2	320,997	5.9	316,929	6.8	357,510	8.6	608,190
災害復旧	費	3,166	0.1	541	0.0	1,629	0.0	206,605	5.0	227,058
公債	費	472,687	12.4	464,249	8.5	543,529	11.6	466,214	11.3	551,543
諸支出金		34,523	0.9	152,663	2.8	42,500	0.9	79,500	1.9	2,500
予備	費	—	—	—	—	—	—	—	—	—

(単位:千円・%)

年度	平成15年度		平成16年度		平成17年度		平成18年度		平成19年度	
	構成比	決算額	構成比	決算額	構成比	決算額	構成比	決算額	構成比	決算額
100.0	3,902,018	100.0	4,108,525	100.0	4,022,364	100.0	4,221,240	100.0	3,777,535	100.0
15.1	678,835	17.4	670,509	16.3	684,860	17.0	667,861	15.8	753,635	20.0
1.3	65,957	1.7	93,739	2.3	146,040	3.6	172,595	4.1	122,102	3.2
0.1	3,619	0.1	3,522	0.1	2,206	0.1	1,541	0.0	2,035	0.1
			439	0.0	713	0.0	1,094	0.0	1,312	0.0
			428	0.0	1,008	0.0	829	0.0	697	0.0
1.1	63,101	1.6	70,388	1.7	65,939	1.6	70,563	1.7	68,659	1.8
0.7	33,345	0.9	41,488	1.0	56,320	1.4	59,840	1.4	58,594	1.6
1.1	51,820	1.3	51,929	1.3	51,929	1.3	51,787	1.2	54,748	1.4
0.4	15,891	0.4	14,745	0.4	12,704	0.3	11,121	0.3	4,282	0.1
37.5	1,630,181	41.8	1,673,611	40.7	1,802,606	44.8	1,676,918	39.7	1,736,209	46.0
0.0	1,307	0.0	1,446	0.0	1,784	0.0	1,808	0.0	1,804	0.0
0.3	18,977	0.5	18,092	0.4	13,059	0.3	13,298	0.3	19,600	0.5
3.8	162,481	4.2	145,050	3.5	142,747	3.5	149,952	3.6	143,505	3.8
7.7	236,379	6.1	293,259	7.1	215,303	5.4	304,028	7.2	161,741	4.3
8.1	154,255	4.0	121,639	3.0	109,497	2.7	183,861	4.4	121,532	3.2
0.6	19,226	0.5	23,066	0.6	24,605	0.6	22,966	0.5	32,548	0.9
6.6	156,507	4.0	215,091	5.2	111,603	2.8	254,699	6.0	69,027	1.8
2.5	96,142	2.5	49,317	1.2	151,578	3.8	41,318	1.0	78,988	2.1
7.9	149,932	3.8	147,322	3.6	146,743	3.6	165,311	3.9	151,356	4.0
5.2	363,500	9.3	472,900	11.5	280,300	7.0	369,500	8.8	194,672	5.2
0.0	563	0.0	545	0.0	820	0.0	350	0.0	489	0.0
100.0	3,752,701	100.0	3,866,947	100.0	3,861,047	100.0	4,062,252	100.0	3,605,184	100.0
2.2	97,502	2.6	96,745	2.5	89,465	2.3	82,639	2.0	90,264	2.5
13.0	570,628	15.2	547,168	14.1	502,032	13.0	483,300	11.9	481,642	13.4
15.0	841,794	22.4	887,027	22.9	928,400	24.0	968,019	23.8	974,118	27.0
7.0	224,776	6.0	217,021	5.6	234,382	6.1	254,321	6.3	247,862	6.9
0.0	30	0.0	54	0.0	30	0.0	30	0.0	30	0.0
10.5	345,746	9.2	321,870	8.3	287,524	7.4	287,302	7.1	249,492	6.9
4.7	183,694	4.9	200,446	5.2	301,871	7.8	181,306	4.5	183,398	5.1
12.7	515,233	13.7	470,873	12.2	555,093	14.4	649,658	16.0	435,582	12.1
4.0	134,148	3.6	127,201	3.3	127,326	3.3	129,970	3.2	111,755	3.1
13.5	364,073	9.7	420,457	10.9	339,080	8.8	404,588	10.0	331,491	9.2
5.0	5,819	0.2	2	0.0	0	0.0	119,969	3.0	4,778	0.1
12.2	466,758	12.4	575,583	14.9	494,094	12.8	499,400	12.3	493,672	13.7
0.1	2,500	0.1	2,500	0.1	1,750	0.0	1,750	0.0	1,100	0.0
—	—	—	—	—	—	—	—	—	—	—

資料:総合振興課

3. 特別会計決算額

区 分	平成 11 年		平成 12 年		平成 13 年		平成 14 年	
	決 算 額		決 算 額		決 算 額		決 算 額	
	歳 入	歳 出	歳 入	歳 出	歳 入	歳 出	歳 入	歳 出
奨学資金貸付基金	14,167	14,160	15,948	15,360	20,975	20,940	20,989	20,860
国民健康保険	594,640	546,393	590,392	510,692	576,159	515,531	665,192	600,692
老人保健	756,375	745,898	794,984	776,029	850,384	848,384	834,055	811,344
下水道事業	1,094,753	1,078,782	851,793	831,749	839,122	824,479	688,544	669,804
介護			257,297	240,842	346,925	332,574	401,951	380,833
介護サービス			48,017	45,646	64,295	57,121	72,637	59,279
土地取得特別会計	160,653	160,653						

4. 企業会計決算額

区 分	平成 12 年	平成 13 年	平成 14 年	平成 15 年
下水道				
収益の収入				
収益の支出				
資本の収入				
資本の支出				
水道	(税込)			
収益の収入	147,731	139,288	139,750	134,121
収益の支出	121,187	129,301	130,621	127,442
資本の収入	30,693	40,000	65,721	94,000
資本の支出	61,487	94,339	143,149	117,553

(単位:千円)

平成 15 年		平成 16 年		平成 17 年		平成 18 年		平成 19 年	
決算額		決算額		決算額		決算額		決算額	
歳入	歳出	歳入	歳出	歳入	歳出	歳入	歳出	歳入	歳出
23,328	22,989	19,804	19,301	14,211	12,760	21,868	18,420	25,960	19,506
688,727	622,086	695,652	637,274	725,220	675,718	808,083	722,021	900,959	826,986
807,478	797,765	809,369	780,947	770,055	765,283	746,172	728,194	736,740	723,846
664,532	643,874	687,302	668,076	597,604	583,180	536,322	522,540	574,346	554,283
409,979	392,341	441,328	423,522	497,543	439,479	545,086	512,637	550,715	527,865
76,480	61,901	72,451	59,829	74,380	65,969	11,956	11,284	5,260	4,324

資料:総務課

(単位:千円)

平成 16 年	平成 17 年	平成 18 年	平成 19 年	備考
136,239	134,434	136,574	131,766	
132,607	120,200	118,108	119,565	
35,500	42,000	41,000	15,500	
62,610	67,194	69,141	59,154	

資料:上下水道課